

**LEGENDA**

21121 Seminativi semplici e colture erbacee estensive	3125 Boschi di conifere esotiche	121 Insedimenti industriali, artigianali, commerciali e spazi annessi
2311 Incolti	2243 Eucalipteti	1112 Zone residenziali a tessuto discontinuo e rado
223 Oliveti	242 Sistemi culturali e particellari complessi	3116 Boschi e boscaglie ripariali
3231 Macchia alta	4121 Vegetazione degli ambienti umidi fluviali e lacustri	132 Aree ruderali e discariche
5122 Laghi artificiali	5112 Torrenti e greti alluvionali	221 Vigneti

Carta dell'uso del suolo secondo Corine Biotopes su C.T.R.n°605120-606090-606130-605160. Scala 1:35.000

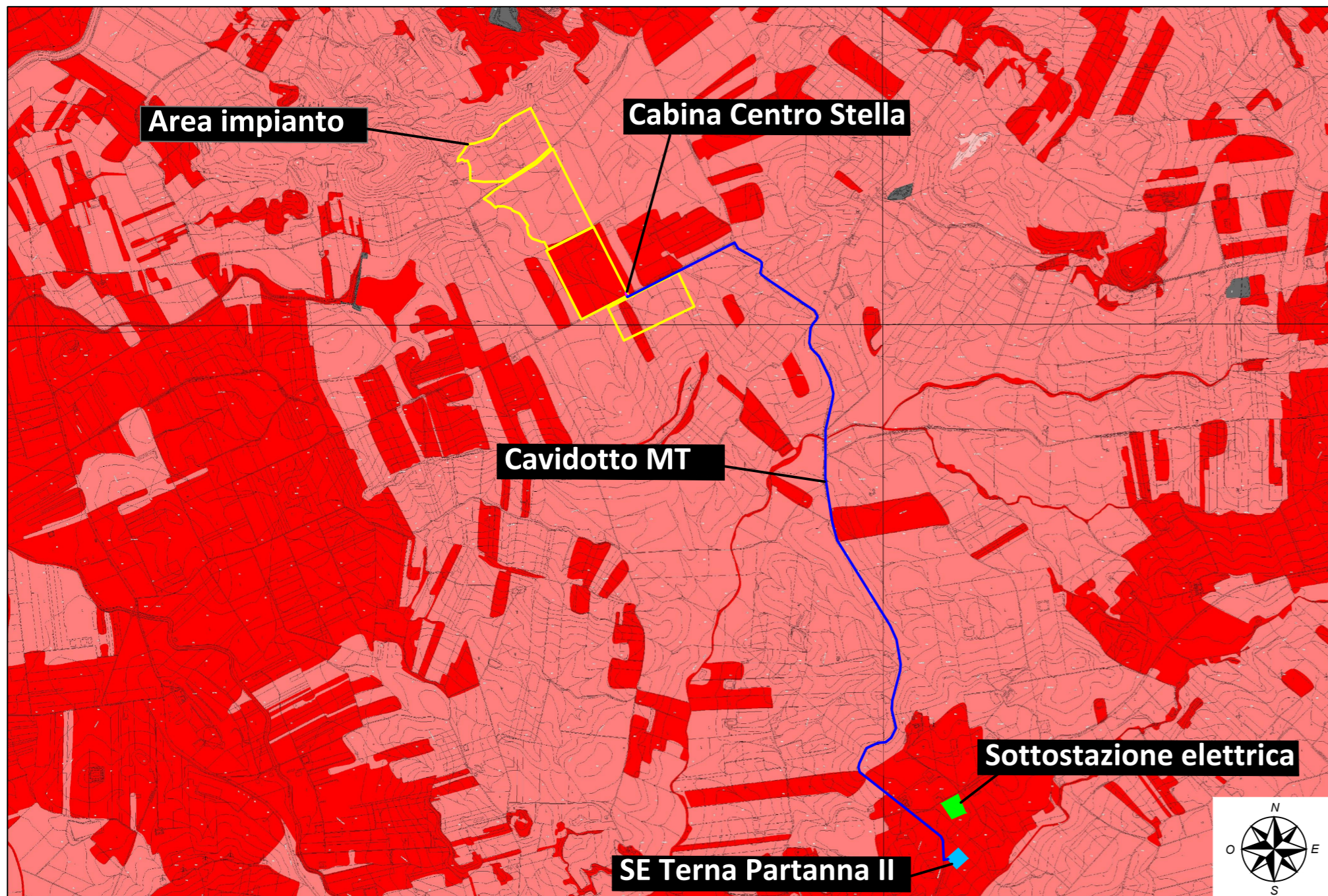

**LEGENDA**

bassa
media
alta
molto alta
altissima

Carta della pressione antropica su C.T.R.n°605120-606090-606130-605160. Scala 1:35.000

Proprietario **EDPR SICILIA PV SRL**  
 Sede Legale via Roberto Lepetit 8/10 - 90124 Milano  
 P.IVA 11064600965

**PROGETTO DI UN IMPIANTO AGRO-FOTOVOLTAICO  
 CON POTENZA NOMINALE DI 38,3 MWp  
 DA REALIZZARE IN CONTRADA ZAFFARANA  
 NEL COMUNE DI TRAPANI (TP)  
 DENOMINATO "ZAFFARANA 38"**



**SIA.CVUS**  
 Carta della vegetazione e dell'uso del suolo e pressione antropica  
 Scala 1:35.000

Project Manager	<b>STM</b> Soluzioni Tecniche Multidisciplinari Piazza Diodoro Siculo, 4 90141 - Palermo Tel. 091-6818075 info@stmengineering.it	Consulenze Specialistiche	<b>TecSolis</b> S.p.A. via Baraggino snc (Ex Cav) 10034 - Chivasso (TO) tel. 011-9173881 Email: info@tecsolis.com P.IVA 09657340015 Ing. V. Chiarelli Ing. A. Garramone
	Ing. Giuseppe Meli Ordine degli Ingegneri della Provincia di Palermo N. 5355  TEAM di Progettazione: Ing. Davide Baldini Ing. Maurizio Savi Dott. Cristian Mancino Ing. Giovanni Termini Ing. Vincenzo Chiarelli Ing. Andrea Garramone Ing. Luca Argano		<b>Green Future</b> S.r.l. Corso Calatafimi, 421 90129 - Palermo tel. 091 - 8776799 email: g.filiberto@greenfuture.it P.IVA e C.F. 06004500820

Rev.	Data	Descrizione	Preparato	Controllato	Approvato
0	05/09/2021	Prima emissione per richiesta autorizzazione	Green Future	D. Baldini	G. Meli

È vietata la riproduzione del presente documento, anche parziale, con qualsiasi mezzo, senza l'autorizzazione dei redattori