

COMUNE DI BRINDISI

(Provincia di Brindisi)

Realizzazione di un impianto agrovoltaiico della potenza nominale in DC di 28,454 MW e potenza in AC di 33 MW denominato "Guarini" in agro di Brindisi in località C.da Vaccaro e delle relative opere di connessione alla Rete di Trasmissione dell'energia elettrica Nazionale (RTN) nell'ambito del procedimento di P.U.A. ai sensi dell'art. 27 del D.Lgs. 15272006 e s.m.i.

CART_08

Rilievi planoaltimetrici

Proponente

GUARINI S.R.L.
Galleria Vintler, 17
I-39100 Bolzano
P.IVA 03038760210
Tel +39 02 454 408 20
guarini.srl@pec.it



guarini s.r.l.

Sviluppatore



GREENERGY IMPIANTI S.R.L.
Via Sacro Cuore SNC - IT 74051 Castellaneta (TA)
Tel +39 0998441860 Fax +39 0998445168
info@greenergyimpianti.it www.greenergyimpianti.it

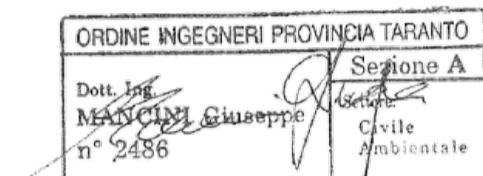

REVISIONI	N.	DATA	DESCRIZIONE	ELABORATO	VERIFICATO	APPROVATO
00	23.07.2021	PRIMA EMISSIONE		DOTT. SSA MARIKA ARMENTO	ING. GIUSEPPE MANCINI	GUARINI S.R.L.

TIPOLOGIA DELL'ELABORATO	FORMATO	SCALA	FOGLIO
RELAZIONE	A1	1:4000	1 / 1

RILIEVO PLANOALTIMETRICO AREA IMPIANTO scala 1:4000

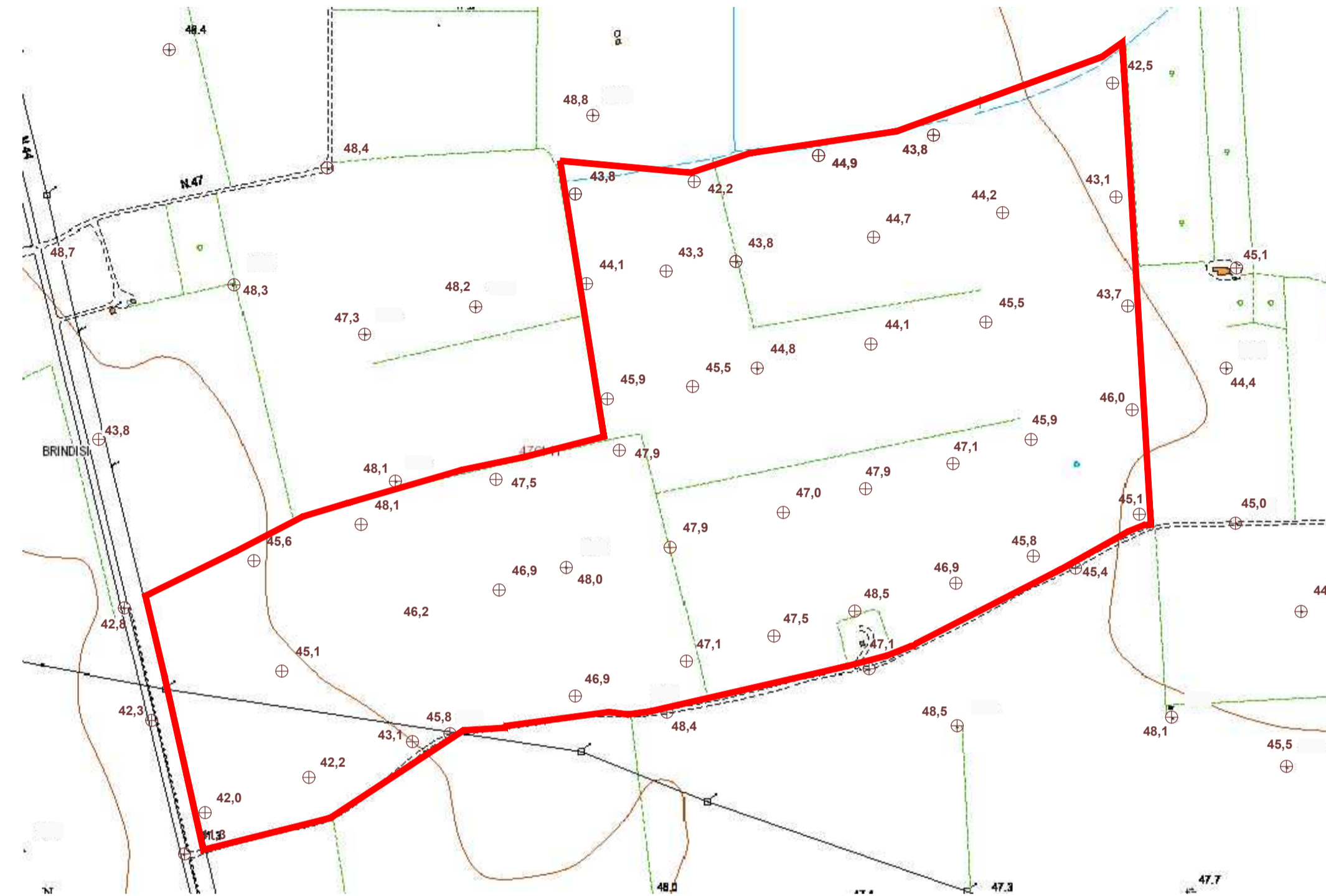

RILIEVO PLANOALTIMETRICO AREA AMPLIAMENTO TERNA scala 1:4000

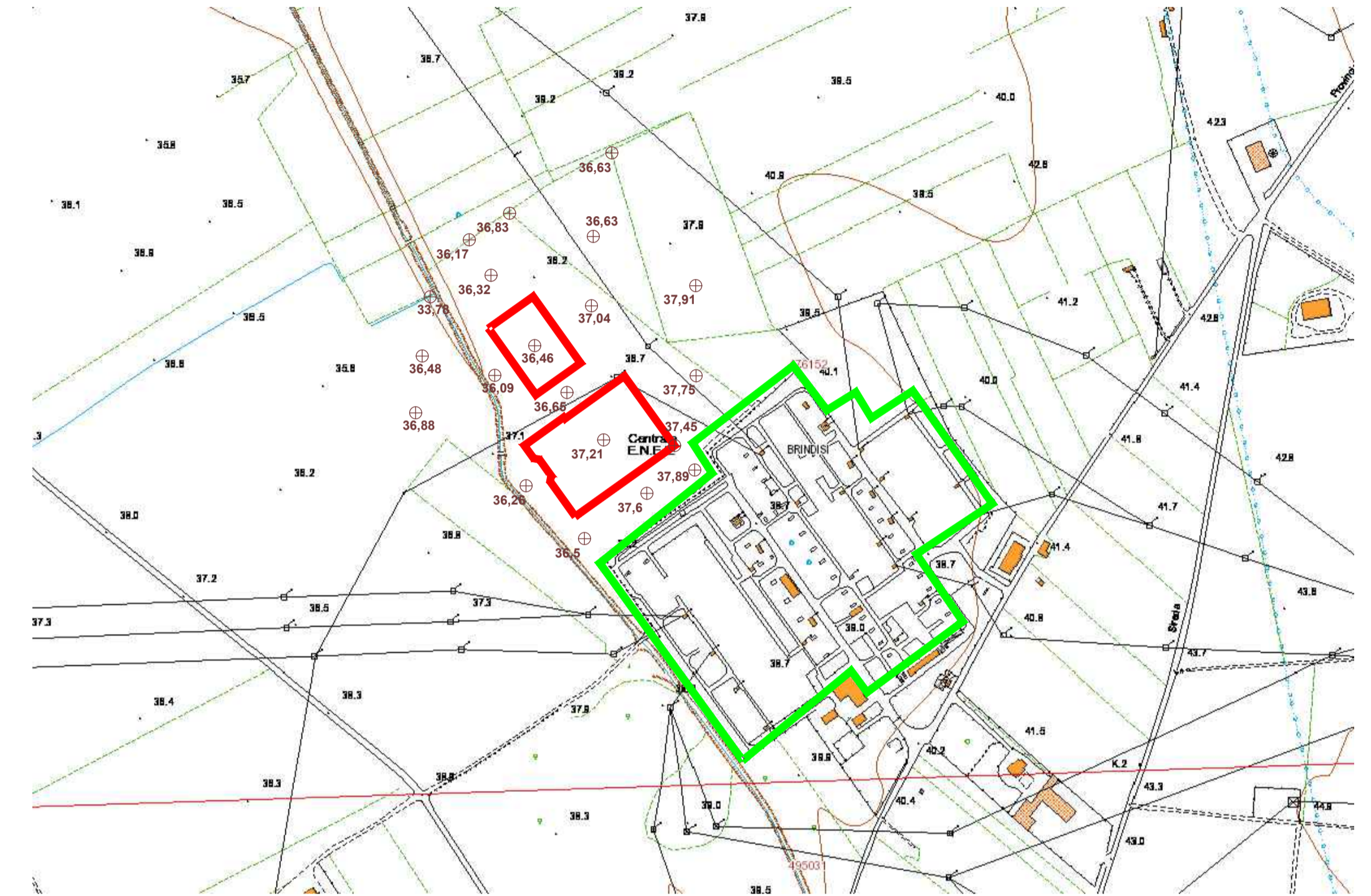

ORTOFOTO CON CURVE DI LIVELLO AREA IMPIANTO scala 1:4000



ORTOFOTO CON CURVE DI LIVELLO AREA AMPLIAMENTO TERNA scala 1:4000

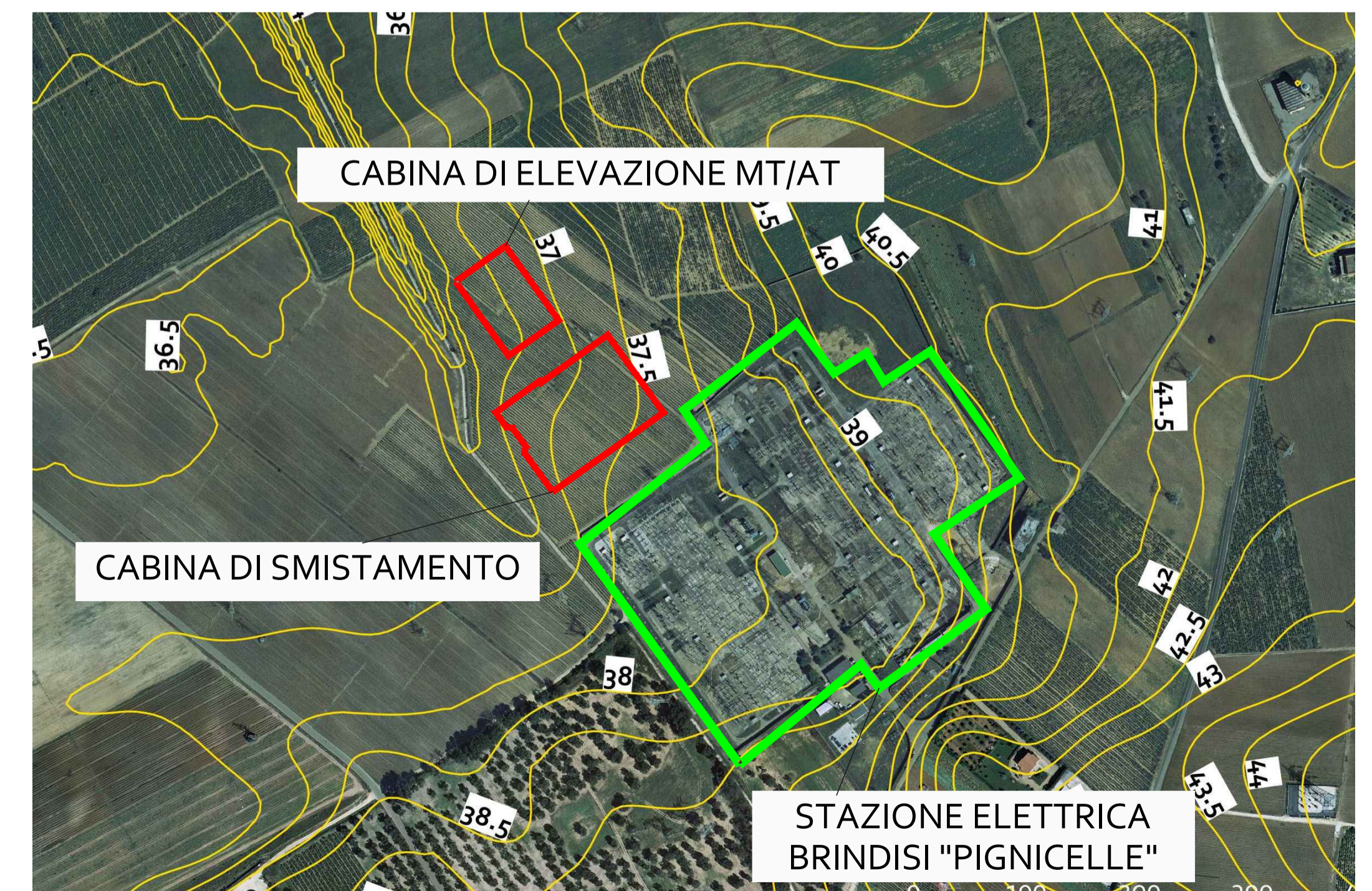

LEGENDA

- INDIVIDUAZIONE AREA INTERESSATA DALL'INSTALLAZIONE DI UNA CENTRALE FOTOVOLTAICA
- INDIVIDUAZIONE INGOMBRO CABINA DI ELEVAZIONE MT/AT E STAZIONE DI SMISTAMENTO

LEGENDA

- CURVE DI LIVELLO 0,5 m

Tutte le quote sono riferite al livello medio mare

SCALA PLOT: 1:4000
WHITE 0.20
BLUE 0.35
RED 0.25
GREEN 0.20
YELLOW 0.50
CYAN 0.70
MAGENTA 0.25