COMUNE DI BRINDISI

(Provincia di Brindisi)

Realizzazione di un impianto agrovoltaico della potenza nominale in DC di 28,454 MW e potenza nominale in AC di 33 MW denominato "Guarini" in agro di Brindisi in località C.da Vaccaro e delle relative opere di connessione alla Rete di Trasmissione dell'energia elettrica Nazionale (RTN) nell'ambito del procedimento P.U.A. ai sensi dell'art. 27 del D.Lgs. 152/2006 e s.m.i.

Codifica elaborato	Particolari costruttivi impianto
TAV_02_B	

Proponente

SOLAR KONZEPT | guarini s.r.l.

GUARINI S.R.L.
Gallerie d'Italia, 17
I-39100 Bolzano
P.IVA 03128760210

Tel +39 02 454 408 20
guarini.srl@pec.it

Sviluppatore

Greenergy

GREENERGY IMPIANTI S.R.L.
Via Sacro Cuore snc - IT 74011 Castellaneta (TA)
Tel +39 0998441860 Fax +39 0998445168
info@greenergyimpianti.it www.greenergyimpianti.it

ORDINE INGEGNERI PROVINCIA TARANTO
Dott. Ing. MARCHESE GIUSEPPE n° 1288
Settore A
Civile Ambientale

N.	DATA	DESCRIZIONE	ELABORATO	VERIFICATO	APPROVATO
01					
00	23.07.2021	PRIMA EMISSIONE	ING. MICHELE CARRIERI	ING. GIUSEPPE MANCINI	GUARINI S.R.L.

REVISIONI

TIPOLOGIA DELL'ELABORATO	FORMATO	SCALA	FOGLIO
TAVOLA	A0	VARIE	1 / 1

AREA DI CANTIERE IMPIANTO FOTOVOLTAICO - SCALA 1:4000

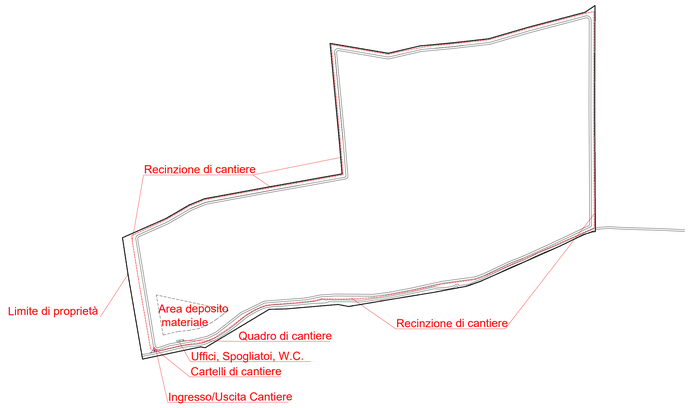

PARTICOLARE VIABILITA' IMPIANTO FOTOVOLTAICO - SCALA 1:4000

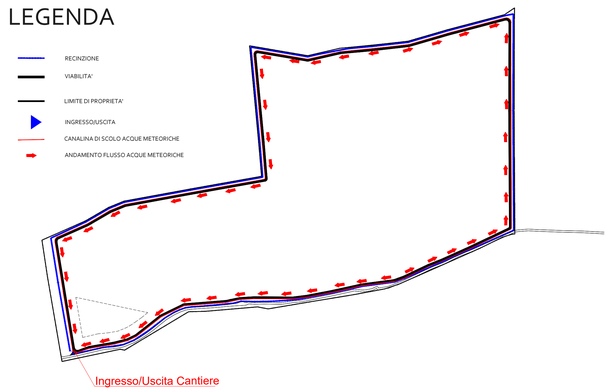

PARTICOLARE ACCESO CARRABILE SULLA S.P. N.44 TRATTO MESAGNE - SAN VITO DEI NORMANNI - SCALA 1:200

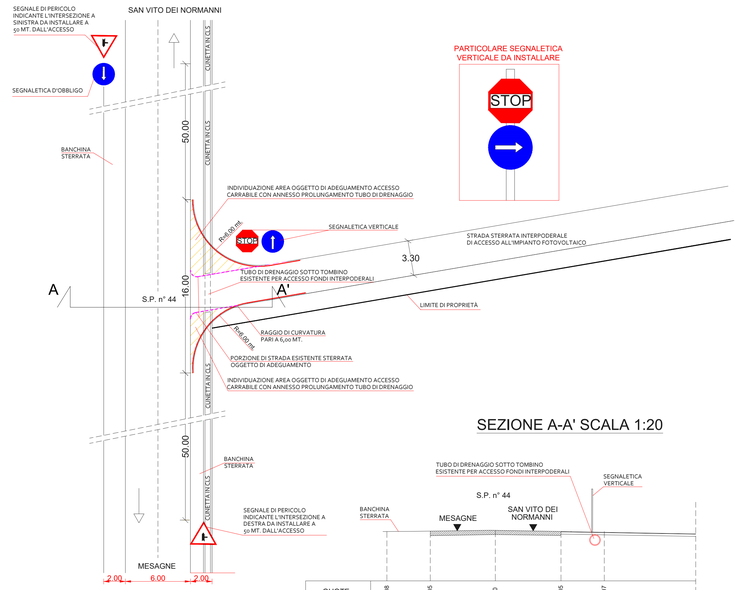

SEZIONE A-A' SCALA 1:20

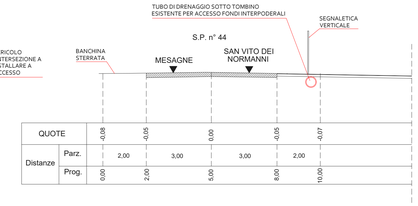

QUOTE		-0,08	-0,05	0,00	-0,05	-0,07			
Distanze	Parz.		2,00	3,00	3,00	2,00			
	Prog.	0,00	2,00	5,00	8,00	10,00			

PARTICOLARE STRADA VIABILITA' IMPIANTO - SCALA 1:20

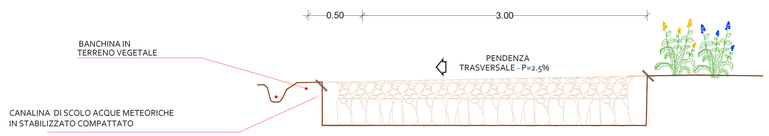

PARTICOLARE RECINZIONE - SCALA 1:40

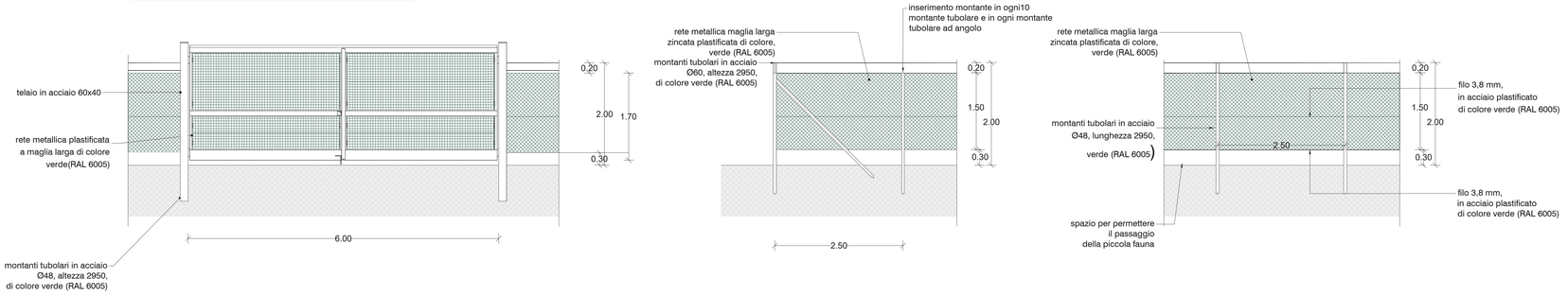

PARTICOLARE VIDEOSORVEGLIANZA E ILLUMINAZIONE - SCALA 1:40

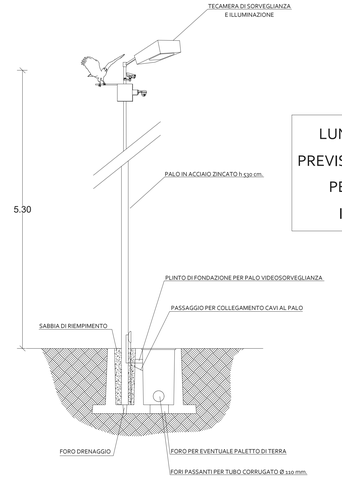

LUNGO TUTTA LA RECINZIONE E' PREVISTA L'INSTALLAZIONE DI UN PALO PER LA VIDEOSORVEGLIANZA E ILLUMINAZIONE OGNI 60 mt.

PARTICOLARE SEZIONE TIPOLOGICA - SCALA 1:40

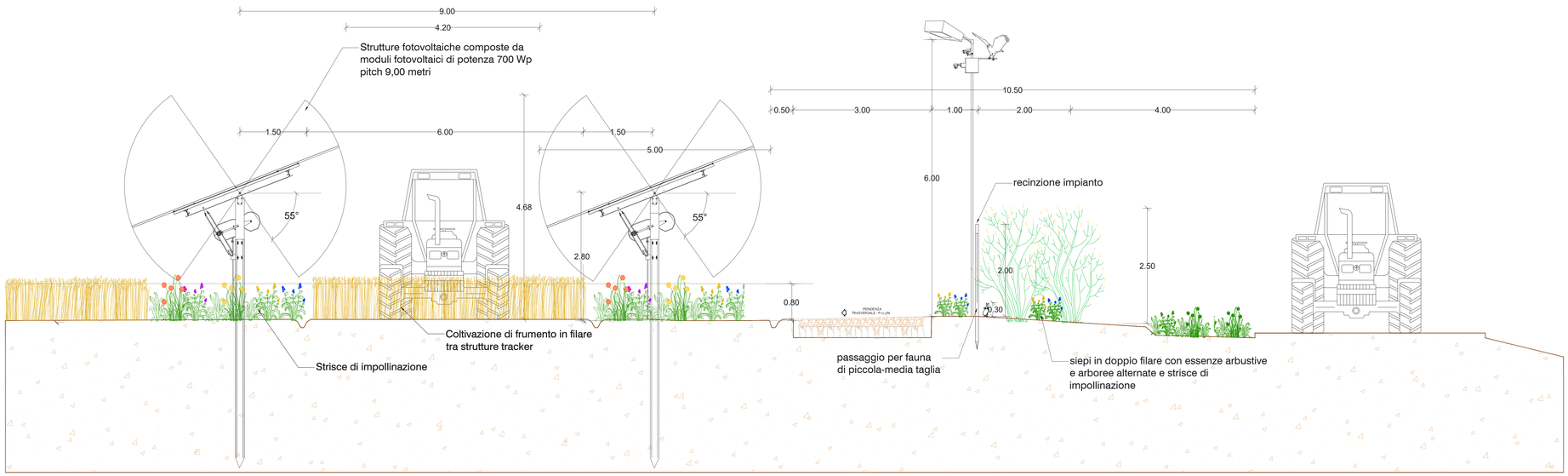

PARTICOLARE PLINTO DI FONDAZIONE PALO VIDEOSORVEGLIANZA

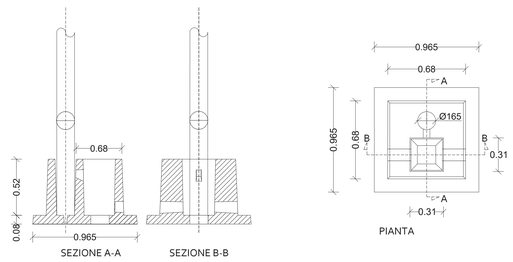

SCALA 1:50	1:100	1:200	1:500	1:1000	1:2000	1:5000	1:10000
VARIE	0,25	0,50	0,25	0,50	0,70	0,70	0,25