

scala 1:25.000 1 cm = 250 m

Aree incendiate vincolate ai sensi della - L.353/2000 (tipologie "BOSCO" e "PASCOLO")

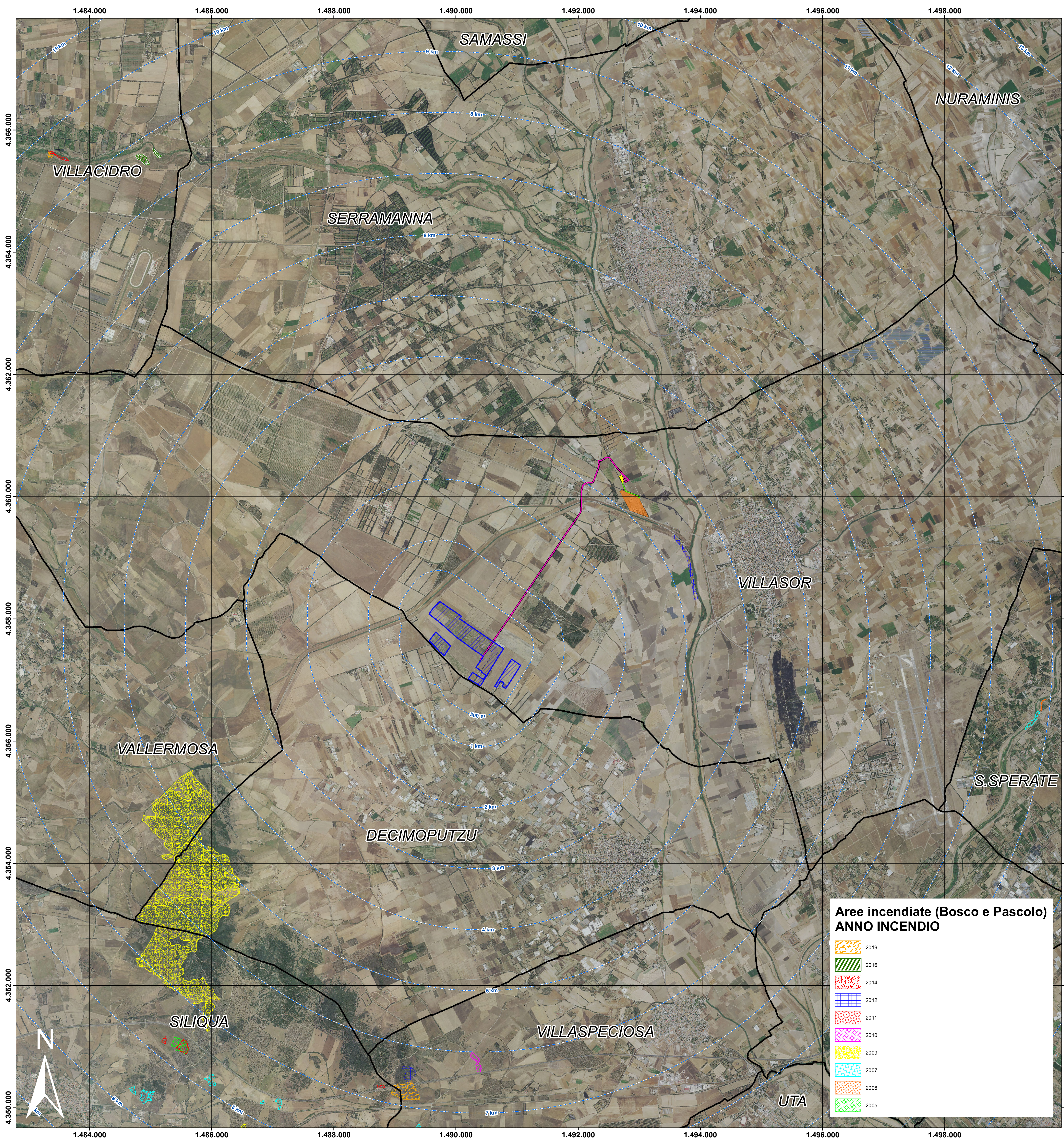

Aree percorso da incendi - Tutte le tipologie

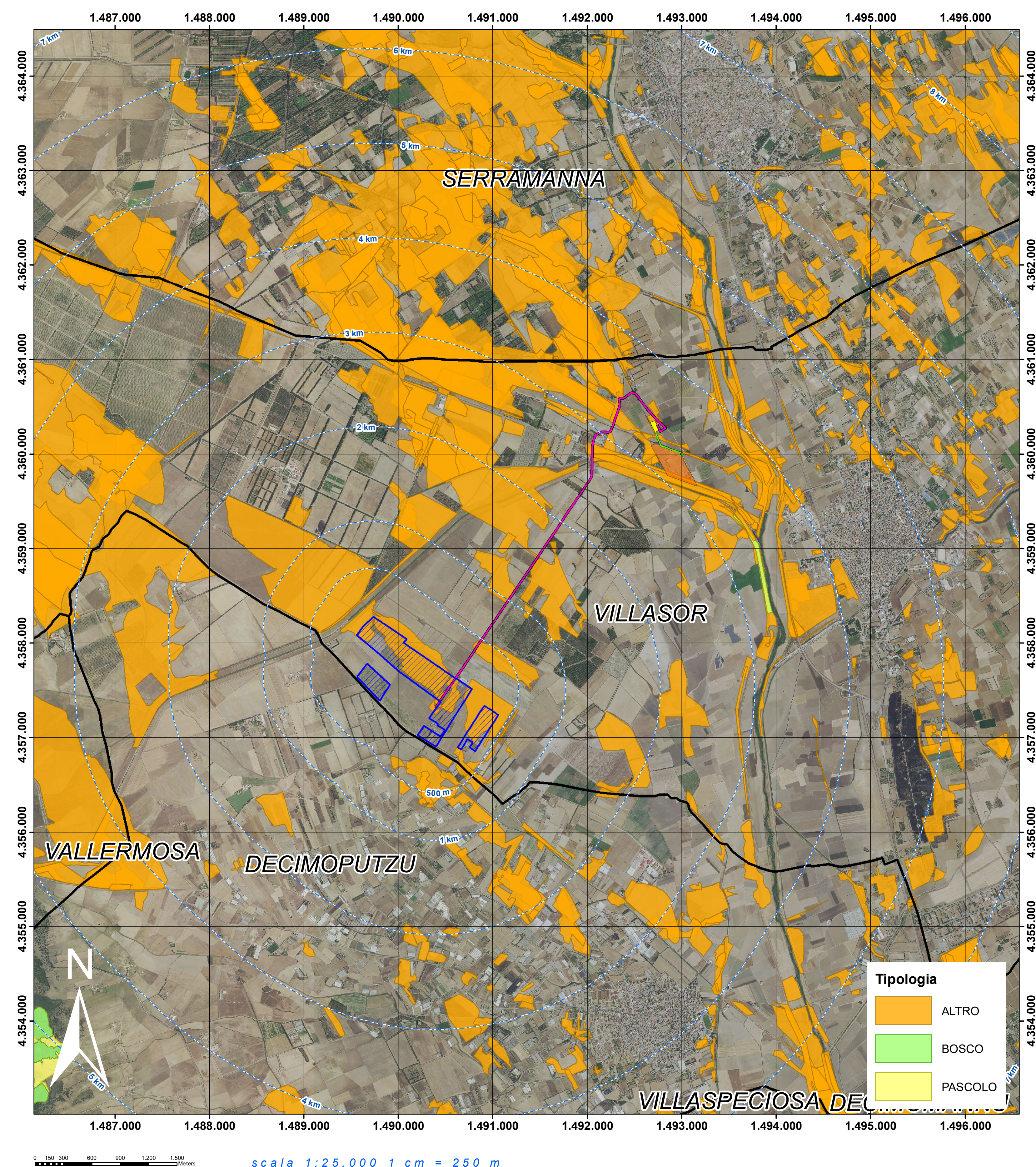

scala 1:25.000 1 cm = 250 m

Legenda

- Buffer distanze da area di progetto
- Area di progetto
- Cavidotto
- Stazione utente
- Cavidotto AT verso Terna
- Stallo Terna
- Confini comunali

Legge 21 novembre 2000, n. 353
"Legge-quadro in materia di incendi boschivi"
 pubblicata nella Gazzetta Ufficiale n. 280 del 30 novembre 2000

Art. 10.
(Divieti, prescrizioni e sanzioni)

1. Le zone boscate ed i pascoli i cui soprassuoli siano stati percorsi dal fuoco non possono avere una destinazione diversa da quella preesistente all'incendio per almeno quindici anni. È comunque consentita la costruzione di opere pubbliche necessarie alla salvaguardia della pubblica incolumità e dell'ambiente. In tutti gli atti di compromessa di aree e immobili situati nelle predette zone, stipulati entro quindici anni dagli eventi previsti dal presente comma, deve essere espressamente richiamato il vincolo di cui al primo periodo, pena la nullità dell'atto. È inoltre vietata per dieci anni, sui predetti soprassuoli, la realizzazione di edifici nonché di strutture e infrastrutture finalizzate ad insediamenti civili ed attività produttive, fatti salvi i casi in cui per detta realizzazione sia stata già rilasciata, in data precedente l'incendio e sulla base degli strumenti urbanistici vigenti a tale data, la relativa autorizzazione o concessione. Sono vietate per cinque anni, sui predetti soprassuoli, le attività di rimboscamento e di ingegneria ambientale sostenute con risorse finanziarie pubbliche, salvo specifica autorizzazione concessa dal Ministro dell'ambiente, per le aree naturali protette statali, o dalla regione competente, negli altri casi, per documentate situazioni di dissesto idrogeologico e nelle situazioni in cui sia urgente un intervento per la tutela di particolari valori ambientali e paesaggistici. Sono altresì vietati per dieci anni, limitatamente ai soprassuoli delle zone boscate percorsi dal fuoco, il pascolo e la caccia.



IMPIANTO AGROVOLTAICO VILLASOR		COMUNE DI VILLASOR	
PROPONENTE TINTORETTO s.r.l. Via Vittorio 20 48018 Faenza (RA)		CODICE EUROPEO VIA Tav17	
VALUTAZIONE DI IMPATTO AMBIENTALE OGGETTO: Aree incendiate		GRUPPO DI LAVORO S.I.A. Dott. Ing. Bruno Manca Dott. Ing. Fabio Massimo Calvino Dott. Ing. Carlo Dott. Ing. Vincenzo Esposito Dott. Ing. Silvia Lenti Dott. Ing. Anna Orlandini Dott. Ing. Bruno Manca Dott. Ing. Massimo Pignatelli Dott. Ing. Alessandro Sotgiu Dott. Ing. Fabio Sotgiu Dott. Andrea Sotgiu	
COORDINAMENTO 		BRUNO MANCA STUDIO TECNICO DI INGEGNERIA C/O STUDIO TECNICO DI INGEGNERIA "TINTORETTO" S.R.L. VIA VITTORIO 20 - 48018 FAENZA (RA) - TEL. 0522/341395255 WWW.TINTORETTO.COM - WWW.BRUMANCA.COM	
REDATTORE Dott. Ing. Bruno Manca Dott. Ing. Silvia Lenti Dott. Ing. Bruno Manca		DATA 05/05/2022 PRIMA EMISSIONE MODIFICHE SUCCESSIVE DATA 05/05/2022 PRIMA EMISSIONE MODIFICHE SUCCESSIVE	
FORMATO 100 AD - 118 x 81		SCALA 1:25.000	