

Legenda

Ambiente e agricoltura

1. Aree naturali protette
 - 1.1 Aree naturali protette nazionali di interesse (L. n. 304/1991) e regionali (L. n. 30/1989)
2. Zone umide
 - 2.1 Zone umide di importanza internazionale (ai sensi del D.P.R. 485/1976)
3. Aree Faie Natura 2000
 - 3.1 SIC (Siti di Interesse Comunitario - Direttiva 609/1979)
 - 3.2 ZSC (Zone di Protezione Speciale - Direttiva 79/409/CEE)
4. Impianti Rind Aree (IRA)
 - 4.1 Individuato dalla L.P. nella Regione Sardegna
5. Aree di presenza, riproduzione, alimentazione e transito di specie faunistiche protette
 - 5.1 Centri delle aree con presenza di ornitofauna
 - 5.2 Zone di presenza, riproduzione, alimentazione e transito di protette specie animali (alibi da interventi internazionali)
6. Aree agricole interessate da produzioni di qualità
 - 6.1 Terreni agricoli protetti (ai sensi del Consorzio di Bonifica)
7. Zone e agglomerati di qualità dell'aria
 - 7.1 Agglomerati di Qualità (ai sensi del D. Lgs. 152/2006)

Assetto idrogeologico

8. Aree caratterizzate da situazioni di dissesto o rischio idrogeologico
 - 8.1 Aree di pericolosità (Alta o elevata, (H1) o (H2)) e aree a pericolosità (Bassa o media, (H3) o (H4))

Paesaggio

9. Immobili e aree di notevole interesse pubblico (Art. 156 del D. Lgs. 42/2004)
 - 9.1 Immobili di notevole interesse pubblico (ai sensi del D. Lgs. 42/2004)
 - 9.2 Aree di notevole interesse pubblico (ai sensi del D. Lgs. 42/2004)
10. Zone tutelate (Art. 142 del D. Lgs. 42/2004)
 - 10.1 Aree tutelate ai sensi del D. Lgs. 42/2004
11. Beni paesaggistici puntuali (Art. 143 del D. Lgs. 42/2004)
 - 11.1 Beni paesaggistici puntuali (ai sensi del D. Lgs. 42/2004)
12. Beni paesaggistici lineari e areali (Art. 143 del D. Lgs. 42/2004)
 - 12.1 Beni paesaggistici lineari e areali (ai sensi del D. Lgs. 42/2004)
13. Beni identitari (Art. 143 del D. Lgs. 42/2004)
 - 13.1 Beni identitari (ai sensi del D. Lgs. 42/2004)
14. Siti UNESCO
 - 14.1 Siti UNESCO

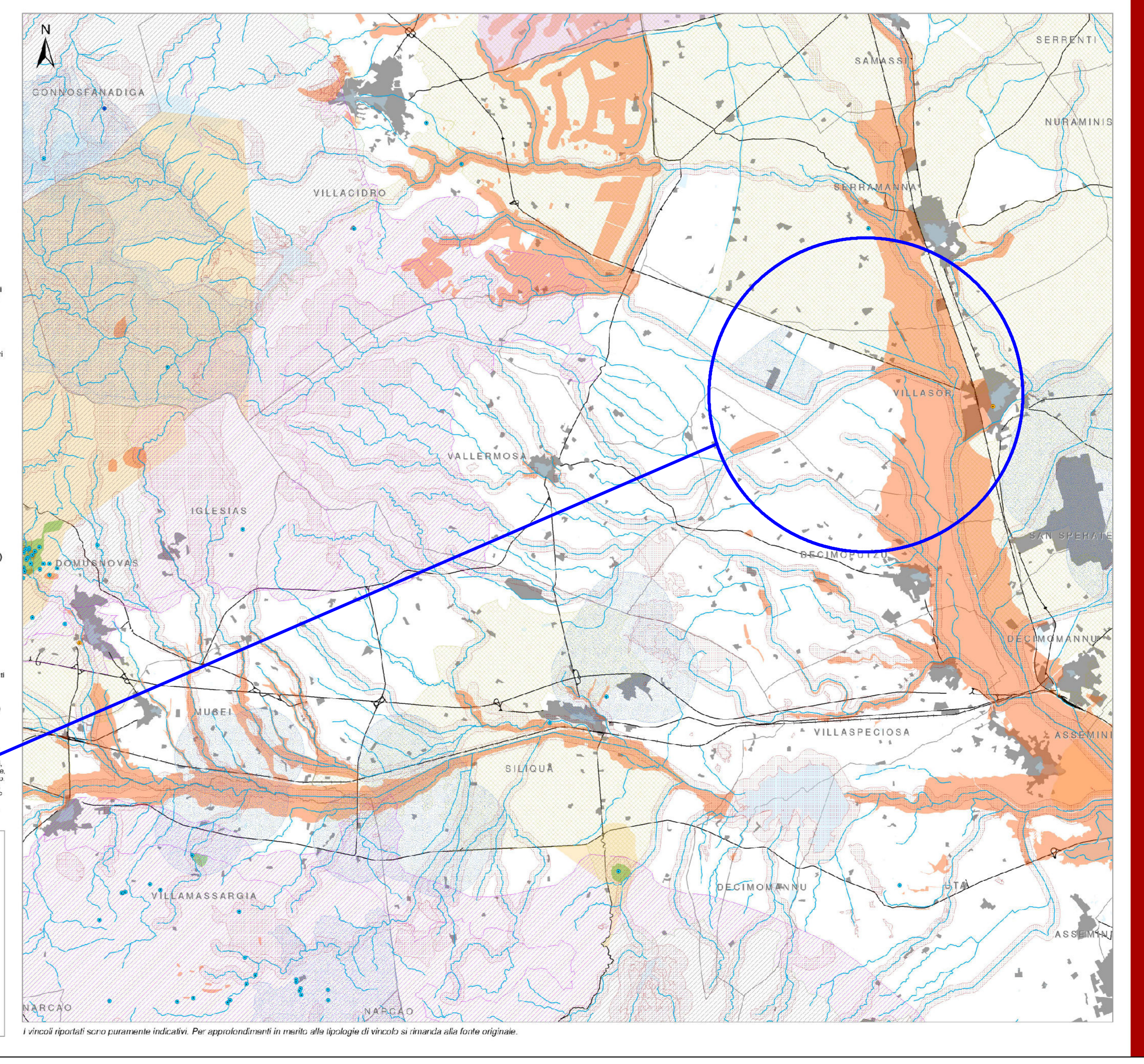

Legenda

- Buffer distanze da area di progetto
- ▨ Area di progetto
- Cavidotto
- Stazione utente
- Cavidotto AT verso Terna
- Stallo Terna
- Confini comunali



IMPIANTO AGROVOLTAICO VILLASOR COMUNE DI VILLASOR

PROPRONTE

Tintoretto srl

TINTORETTO s.r.l.
via Vittorio 20
48018 Faenza (RA)

VALUTAZIONE DI IMPATTO AMBIENTALE CODICE EUROPEO

VIA Tav18

OGGETTO:
Inquadratura su DGR 59-90

COORDINAMENTO

bm!

GRUPPO DI LAVORO S.p.A.

REDAZIONE

05 marzo 2022 Prima emissione
Formato: 1920x1384x961

Scala: 1:15.000