Coordinate Gauss Boaga

0 2.000 4.000 8.000 12.000 16.000 20.000 Meters

scala 1:75.000 1 cm = 750 m

Inquadramento su Area vasta

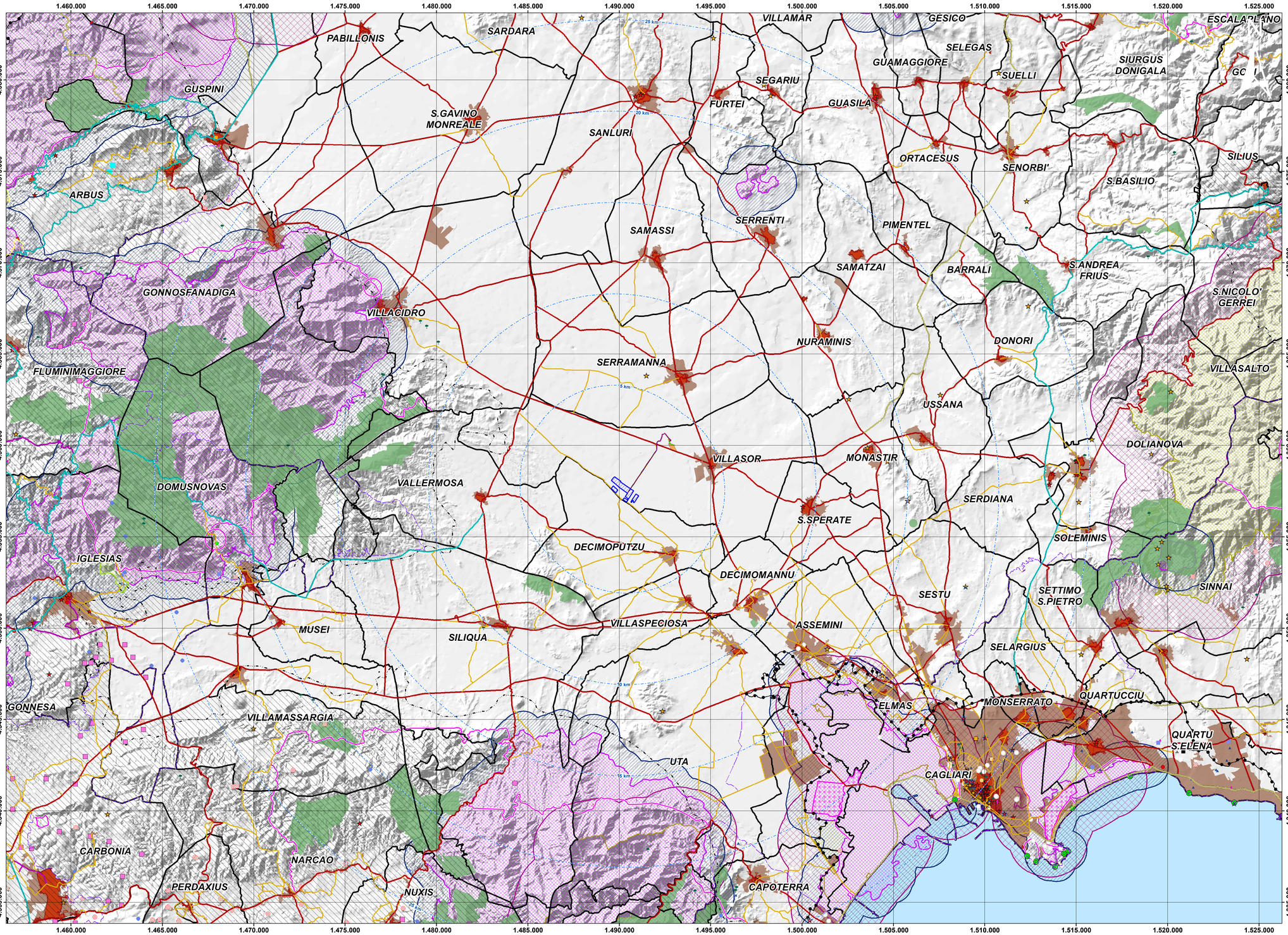

- Buffer distanze da area di progetto
- Area di progetto
- Stazione utente
- Cavidotto
- Cavidotto AT verso Terna
- Stallo Terna

Repertorio beni 2017 - Beni paesaggistici

- ANFITEATRO
- CASTELLO
- CASTELLO FORTIFICAZIONI
- CHIESA
- CRIPTA
- DOMUS DE JANAS
- FABBRICATO
- GROTTA
- GROTTA RIPARO
- INSEDIAMENTO
- INSEDIAMENTO SPARSO
- NECROPOLI
- NURAGHE
- PORTO STORICO
- RUDERI
- TEMPIO
- TERME
- TOMBA
- TOMBA DEI GIGANTI
- TORRE
- VILLA

Repertorio beni 2017 - Beni identitari

- ALBERGO
- CASA
- DOGANA
- EDIFICIO
- FABBRICATO
- FONTANA
- MULINO
- MUNICIPIO
- SCUOLA
- Repertorio beni 2017 - Beni culturali archeologici
- Repertorio beni 2017 - Beni culturali architettonici
- Repertorio beni 2017 - Proposte di Insussistenza vincolo
- Alberi monumentali
- Area dell'organizzazione mineraria
- Parco geominerario ambientale e storico - DM 08/09/2016
- Centri di antica e prima formazione Atti 2007-2012
- Aree delle saline storiche
- Insediamento storico sparso (Medau, furradroxiu, stazzo)
- CentriAnticaPrimaFormazione
- Aree caratterizzate da preesistenze con valenza storico culturale

IMPIANTO AGROVOLTAICO VILLASOR — **COMUNE DI VILLASOR**

PROPONENTE

Tintoretto srl

TINTORETTO s.r.l.
via Vittorio 20
48018 Faenza (RA)

VALUTAZIONE DI IMPATTO AMBIENTALE

OGGETTO:
Area vasta

CODICE ELABORATO
VIA
Tav19

COORDINAMENTO

bm!

BRUNO MANCA | STUDIO TECNICO DI INGEGNERIA
CENTRO COMMERCIALE LOCALITÀ "PANTOMEDDA", SN.
STUDIO TECNICO 7 PIANO INTERNO 6/P - 09029 SESTU (CA)
UFFICIO: VIA SARDEGNA, 40 - 09124 CAGLIARI
P. IVA 02920280927
CF: BMNLRB73L01 B354L B ATTESTATO ENAC N° I.APM.009/B
e-mail: BRUNO.MANCA@PEC.IT - BRUNO.MANCA@LIBERO.IT
web: STUDIOMANCA.COM - skype: BRUNO.MANCA3 - CAGLIARI

GRUPPO DI LAVORO S.I.A.
Dott.ssa Geol. Cosima Azzoni
Dott. Ing. Fabio Massimo Calderaro
Dott. Giulio Casu
Dott. Agr. Vincenzo Sechi
Dott.ssa Ing. Silvia Evana
Dott. Ing. Giuseppe Francesco Porcheddu
Dott. Ing. Bruno Manca
Dott. Ing. Giuseppe Pili
Dott. Ing. Michele Pigliaru
Dott.ssa Ing. Alessandra Scalas
Dott. Nat. Fabio Schirru
Dott. Archeol. Matteo Teti

REDATTORE
Dott. Giulio Casu
Dott.ssa Ing. Silvia Evana
Dott. Ing. Bruno Manca

Firmato digitalmente da
Bruno Manca
Data ora della firma: 30/03/2022 16:17:03

REV.	DATA	DESCRIZIONE REVISIONE	ELABORAZIONE	VERIFICA	APPROVAZIONE
00	marzo 2022	Prima emissione	Bruno Manca	Paolo Fagnoli	

FORMATO: ISO A0 - 1189 x 841 — SCALA: 1:75.000

TINTORETTO SRL - TUTTI I DIRITTI SONO RISERVATI A NORMA DI LEGGE

- fasciaCostiera

Rete stradale

- Strade statali e provinciali
- Strada a specifica valenza paesaggistica e panoramica
- Strada SS e SP a specifica valenza paesaggistica e panoramica
- Strada SS e SP a specifica valenza paesaggistica e panoramica di fruizione turistica
- Strada a valenza paesaggistica di fruizione turistica
- Rete stradale locale
- ambitiPaesaggio
- Confini Comunali
- Sistema Regionale dei parchi, riserve e monumenti naturali L.R. 31/89
- Area gestione Ente Foreste
- Centri urbani 2001
- SIC (Dicembre 2020)
- ZSC (Dicembre 2020)
- SIC-ZSC (Dicembre 2020) Buffer 1km
- ZPS (Dicembre 2020)
- ZPS (Dicembre 2020) Buffer 2km
- Mare