

Carta delle ZVI - Zona di impatto visuale azimuthale - Precisione DTM 10 m

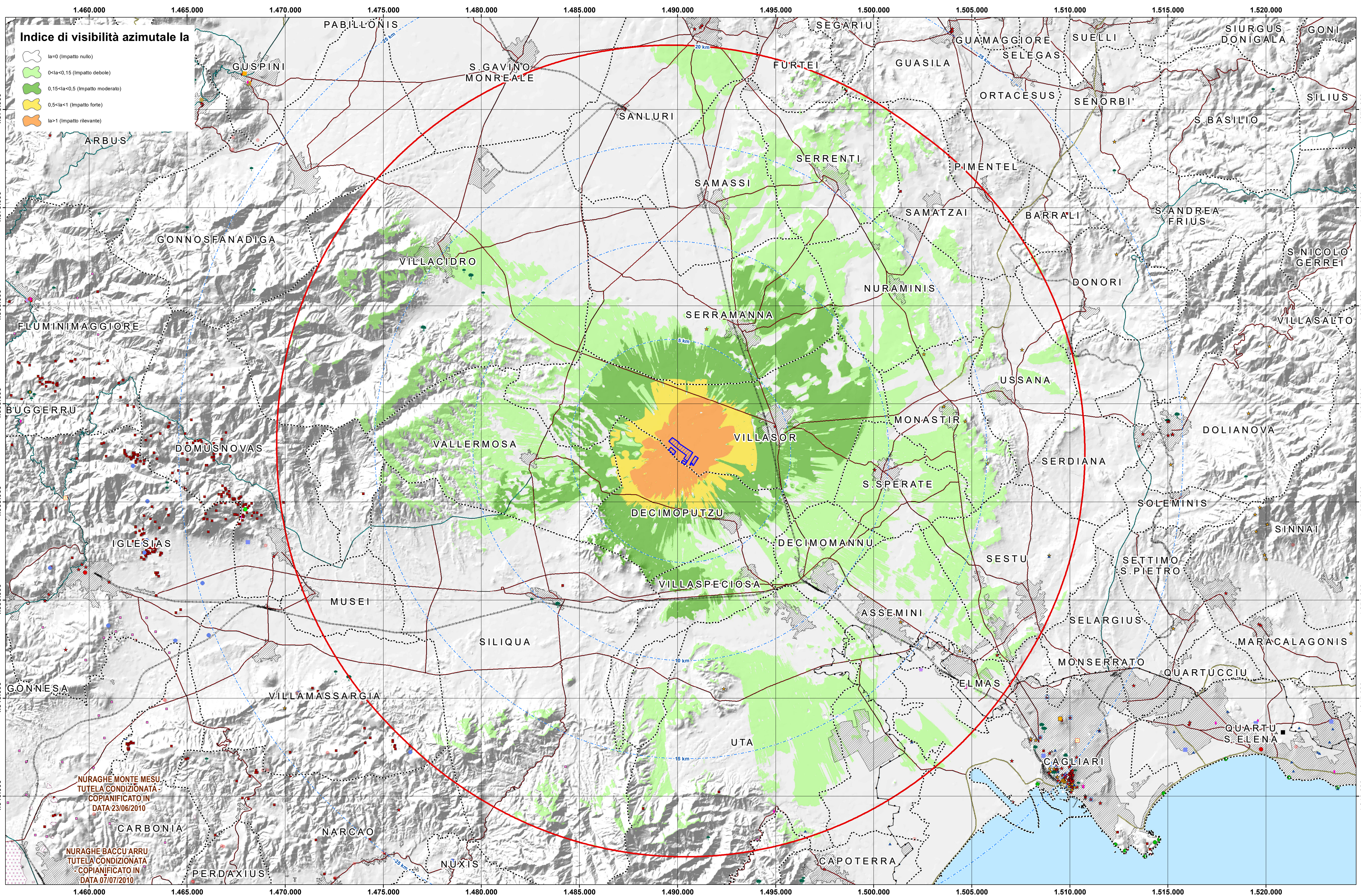

- Repertorio beni 2017 - Beni paesaggistici**
- ANFITEATRO
 - CASTELLO
 - CASTELLO FORTIFICAZIONI
 - CHIESA
 - CRIPTA
 - DOMUS DE JANAS
 - FABBRICATO
 - GROTTA
 - GROTTA RIPARO
 - INSEDIAMENTO
- Repertorio beni 2017 - Beni identitari**
- ALBERGO
 - CASA
 - DOGANA
 - EDIFICIO
 - FABBRICATO
 - FONTANA
 - MULINO
 - MUNICIPIO
 - SCUOLA
- Repertorio beni 2017 - Beni culturali**
- Beni culturali archeologici
 - Beni culturali architettonici
 - Proposte di insussistenza vincolo
- Strade**
- Strade statali e provinciali
 - Strada SS e SP a specifica valenza paesaggistica e panoramica
 - Strada SS e SP a specifica valenza paesagg. e panoramica di fruiz. turistica
 - Impianti ferroviari lineari

- Legenda**
- Buffer 20 km
 - Buffer distanze da area di progetto
 - Area di progetto
 - Confini comunali
 - Centri urbani
 - Mare

Indice di visione Azimutale Ia	Classe	Area	
		Kmq	Incidenza su sup tot (%)
Ia=0	Impatto nullo	921,4	68,50%
0<Ia<0,15	Impatto debole	296,8	22,07%
0,15<Ia<0,5	Impatto moderato	93,1	6,92%
0,5<Ia<1	Impatto forte	17,1	1,27%
Ia>1	Impatto rilevante	16,6	1,23%
Area totale considerata = 1345 kmq			



IMPIANTO AGROVOLTAICO VILLASOR COMUNE DI VILLASOR

PROPRONTE

Tintoretto srl

VALUTAZIONE DI IMPATTO AMBIENTALE

OGGETTO: Carta delle ZVI

COORDINAMENTO

bm!

GRUPPO DI LAVORO S.I.A.

REDAZIONE

05 marzo 2022