

Inquadramento su P.A.I.

Reticolo idrografico regionale (art. 30ter delle NTA del P.A.I.)

Norme PAI art. 30ter
RETICOLO IDROGRAFICO REGIONALE

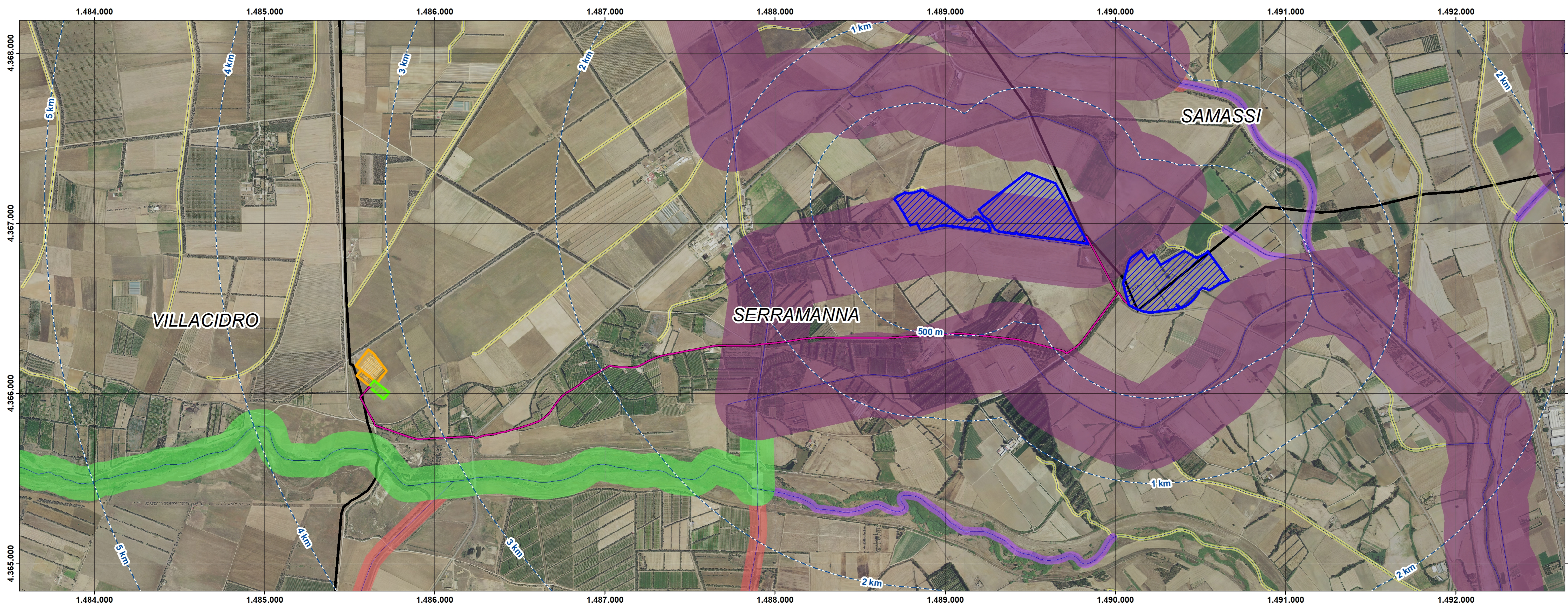

Legenda

- Buffer distanze da area di progetto
- Area di progetto
- Connessione
- Area SE
- Area stazione Terna Serramanna
- Confini comunali

PAI 30ter

- 30ter PAI elementi idrici

Profondità buffer

- 10 m
- 25 m
- 50 m
- 100 m
- 250 m

PGRA 2021

Classe di pericolosità

- P1 - Bassa
- P2 - Media
- P3 - Elevata

Pericolosità da Alluvione PGRA 2021 - Sub Bacino 7

Link a PGRA (secondo ciclo)

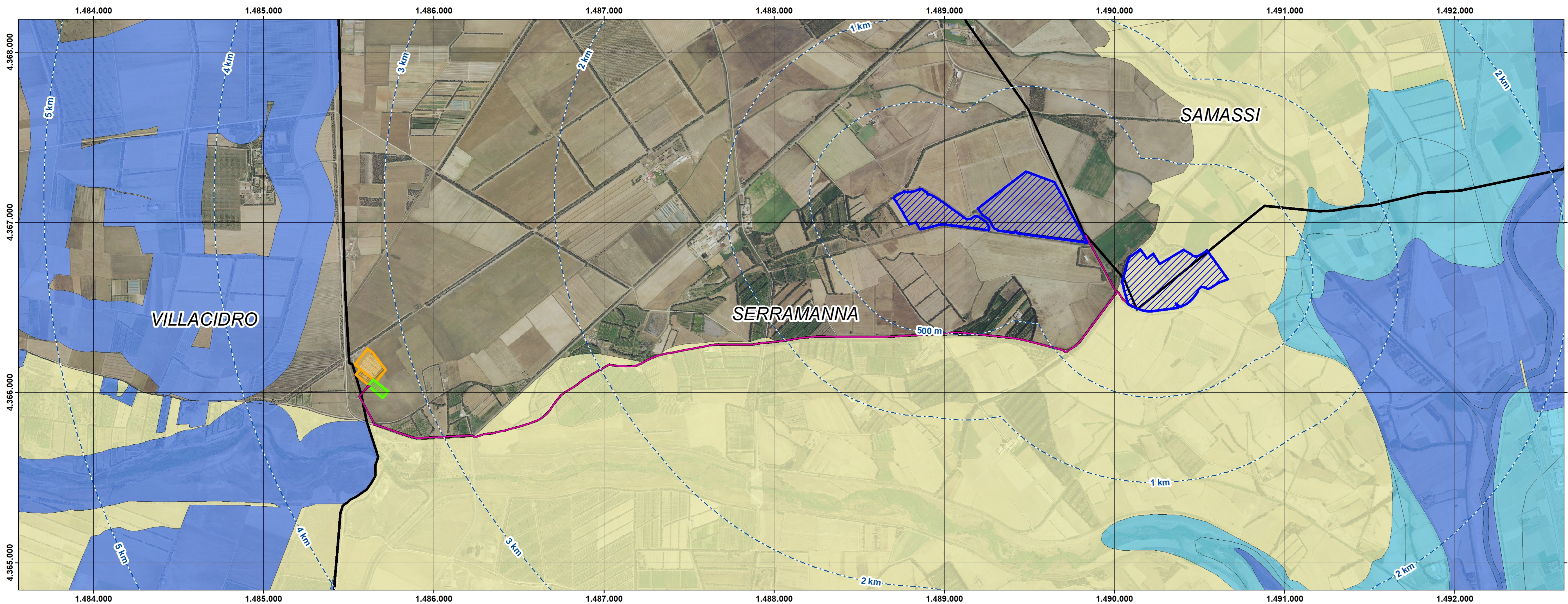

IMPIANTO AGROVOLTAICO SERRAMANNA 1 COMUNE DI SERRAMANNA

PROPRONENTE



TINTORETTO s.r.l.
Via Vittorio 20
48018 Faenza (RA)

VALUTAZIONE DI IMPATTO AMBIENTALE

OGGETTO:
Inquadramento su P.A.I.

VIA
Tav08d

COORDINAMENTO



REDAZIONE

Disegnato da:
Dott. Ing. Silvia Esposito
Dott. Ing. Chiara Marini

02	18/04/2022	Prima emissione	Bianca Marini	Paola Tognoli
03	02/05/2022	Seconda emissione	Chiara Marini	Paola Tognoli
04	15/05/2022	Terza emissione	Chiara Marini	Paola Tognoli
05	15/05/2022	Quarta emissione	Chiara Marini	Paola Tognoli