

Carta delle ZVI - Zona di impatto visuale azimuthale - Precisione DTM 10 m

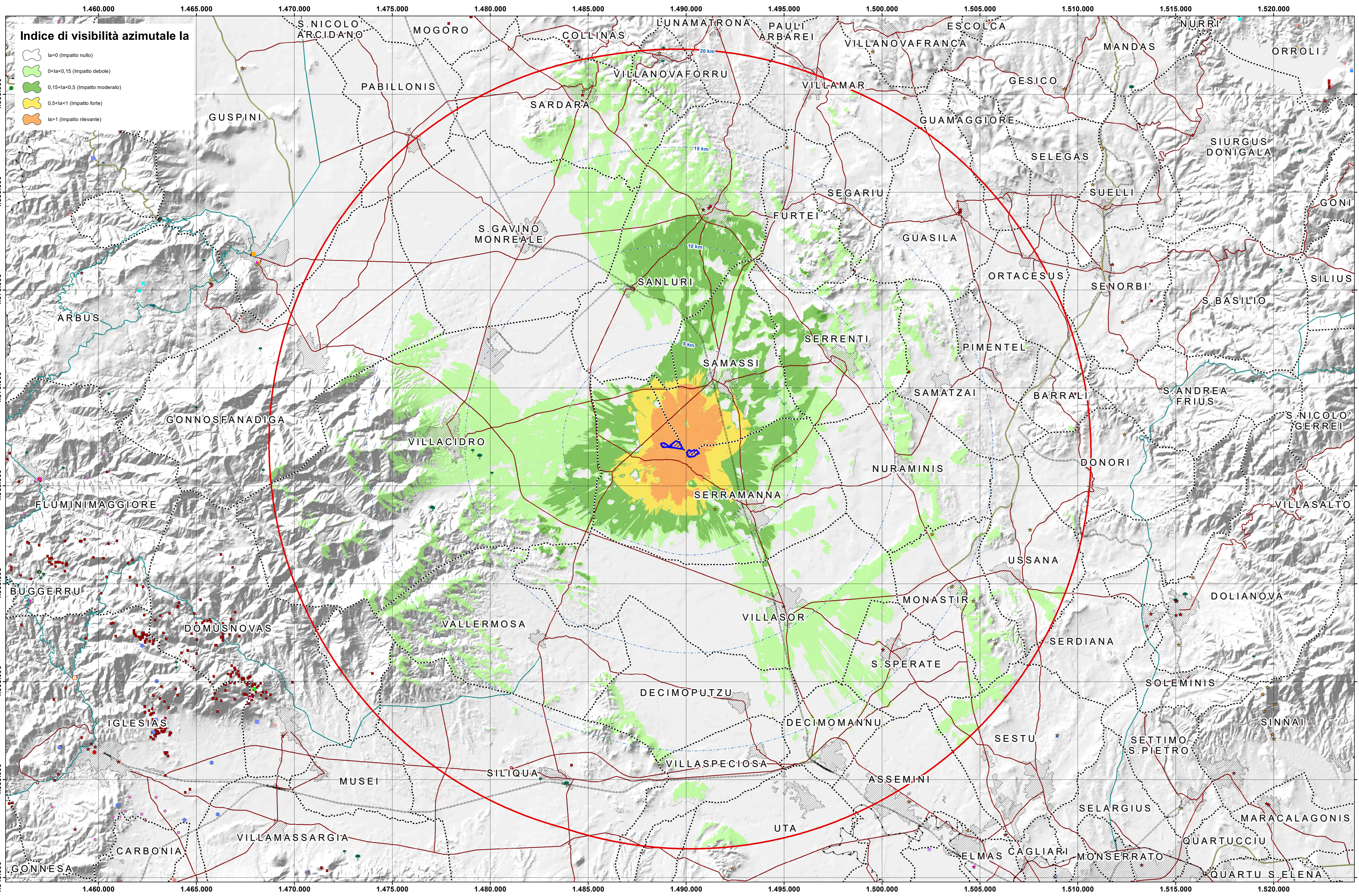

Indice di visibilità azimuthale la

- la=0 (impatto nullo)
- 0<la<0,15 (impatto debole)
- 0,15<la<0,5 (impatto moderato)
- 0,5<la<1 (impatto forte)
- la>1 (impatto rilevante)

Legenda

- Buffer 20 km
- Buffer distanze da area di progetto
- Area di progetto
- Connessione
- Area SE
- Area stazione Terna Serramanna
- Confini comunali
- Centri urbani
- Mare

Repertorio beni 2017 - Beni paesaggistici

- ABITATO
- CAPANNA
- CASTELLO FORTIFICAZIONI
- CHIESA
- DOMUS DE JANAS
- FONTE-POZZO
- GROTTA
- GROTTA RIPARO

Repertorio beni 2017 - Beni identitari

- ALBERGO
- CASA
- DOGANA
- EDIFICIO
- FABBRICATO
- FONTANA
- MULINO
- MUNICIPIO
- SCUOLA

Repertorio beni 2017 - Beni culturali archeologici

- Repertorio beni 2017 - Beni culturali architettonici
- Repertorio beni 2017 - Proposte di Insussistenza vincolo
- Fascia costiera
- Alberi monumentali
- Grotte e caverne

Strade

- Strade statali e provinciali
- Strada SS e SP a specifica valenza paesaggistica e panoramica
- Strada SS e SP a specifica valenza paesagg. e panoramica di fruiz. turistica
- Impianti ferroviari lineari

Indice di visione Azimutale la	Classe	Area	
		Kmq	Incidenza su sup tot (%)
la=0	Impatto nullo	1030,5	76,65%
0<la<0,15	Impatto debole	210,9	15,69%
0,15<la<0,5	Impatto moderato	71,5	5,32%
0,5<la<1	Impatto forte	15,6	1,16%
la>1	Impatto rilevante	15,9	1,18%
		Area totale considerata = 1344 kmq	

IMPIANTO AGROVOLTAICO SERRAMANNA 1 COMUNE DI SERRAMANNA

PROPRONENTE

Tintoretto srl

TINTORETTO s.r.l.
Via Vittorio 20
48018 Faenza (RA)

VALUTAZIONE DI IMPATTO AMBIENTALE

OGGETTO: Carta delle ZVI

COORDINAMENTO

bm!

GRUPPO DI LAVORO S.I.A.

REDAZIONE

DATA: 2022

SCALA: 1:75.000