

Inquadramento su Area vasta

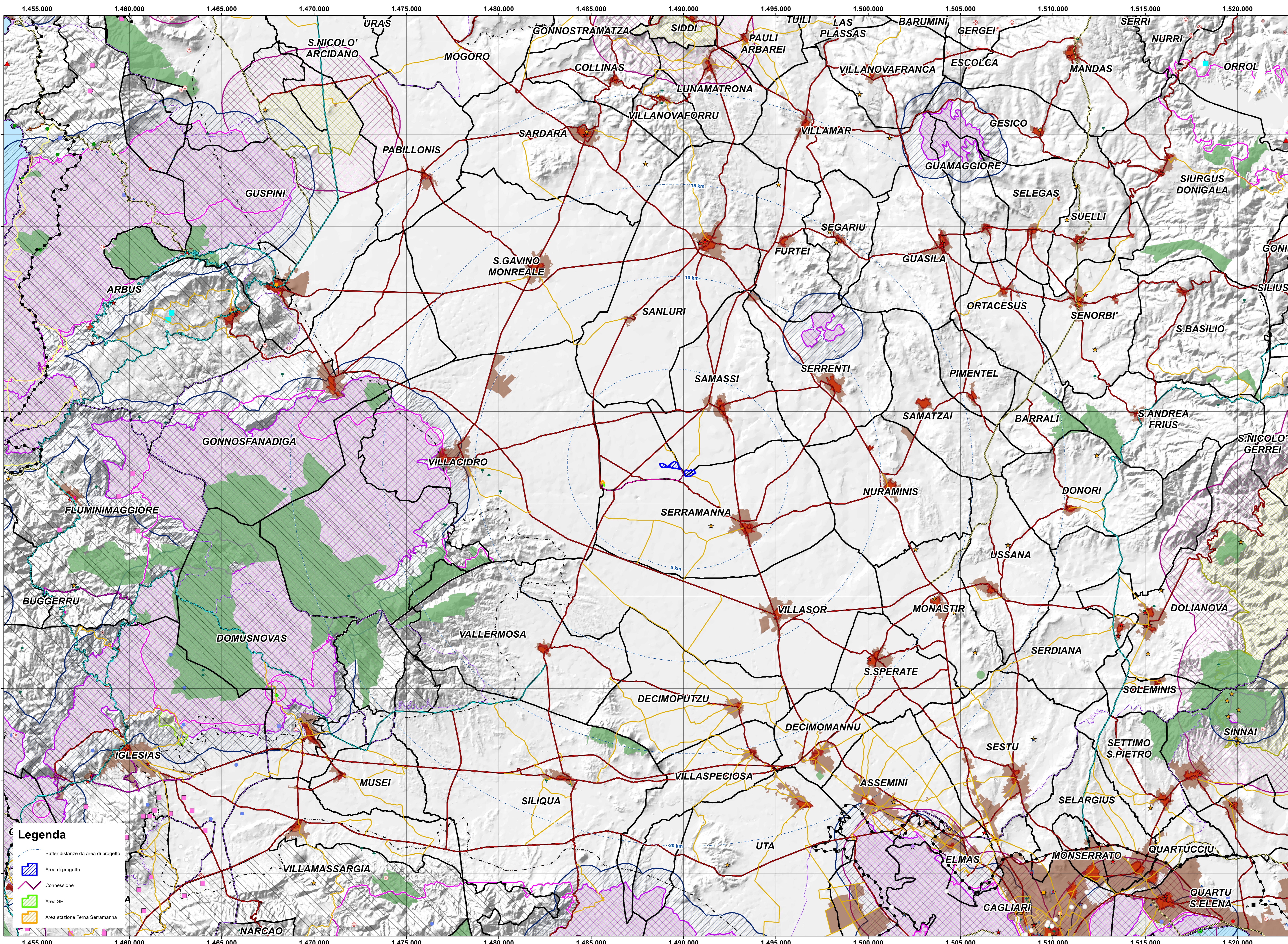

**Legenda**

- Buffer distanze da area di progetto
- Area di progetto
- Connessione
- Area SE
- Area stazione Tema Serramanna

**Rete stradale**

- Strade statali e provinciali
- Strada a specifica valenza paesaggistica e panoramica
- Strada di fruizione turistica

- Strada SS e SP a specifica valenza paesaggistica e panoramica
- Strada SS e SP a specifica valenza paesaggistica e panoramica di fruizione turistica
- Strada a valenza paesaggistica di fruizione turistica
- Rete stradale locale

- ambitiPaesaggio
- Confini Comunali
- Sistema Regionale dei parchi, riserve e monumenti naturali L.R. 31/89
- Area gestione Ente Foreste
- Centri urbani 2001

- SIC (Dicembre 2020)
- ZSC (Dicembre 2020)
- SIC-ZSC (Dicembre 2020) Buffer 1km
- ZPS (Dicembre 2020)
- ZPS (Dicembre 2020) Buffer 2km
- Mare

Repertorio beni 2017 - Beni paesaggistici

- ANFITEATRO
- CAPANNA
- CASTELLO
- CASTELLO FORTIFICAZIONI
- CHIESA
- COMPLESSO
- DOMUS DE JANAS
- FABBRICATO
- FONTE-POZZO
- GROTTA
- GROTTA RIPARO
- INSEDIAMENTO
- INSEDIAMENTO SPARSO
- NECROPOLI
- NURAGHE
- PORTO STORICO
- RINVENIMENTI
- RUDERI
- TOMBA
- TOMBA DEI GIGANTI
- TORRE
- VILLA

Repertorio beni 2017 - Beni identitari

- ALBERGO
- CASA
- DOGANA
- EDIFICIO
- FABBRICATO
- FONTANA
- MULINO
- MUNICIPIO
- SCUOLA
- TONNARA
- Repertorio beni 2017 - Beni culturali archeologici
- Repertorio beni 2017 - Beni culturali architettonici
- Repertorio beni 2017 - Proposte di Insussistenza vincolo
- Alberi monumentali
- Area dell'organizzazione mineraria
- Parco geominerario ambientale e storico - DM 08/09/2016
- Centri di antica e prima formazione Atti 2007-2012
- Aree delle saline storiche
- Inseidiamento storico sparso (Medau, furradroxiu, stazzo)
- CentriAnticaPrimaFormazione
- Aree caratterizzate da preesistenze con valenza storico culturale



IMPIANTO AGROVOLTAICO SERRAMANNA 1 COMUNE DI SERRAMANNA

**PROPRONENTE**

**Tintoretto srl**

TINTORETTO s.r.l.  
via Vittori 20  
48018 Faenza (RA)

**VALUTAZIONE DI IMPATTO AMBIENTALE**

OGGETTO:  
Area VAST19

**COORDINAMENTO**

**GRUPPO DI LAVORO S.I.A.**

**bm!**

00	00/00/2022	Prima emissione	Buono-Marchio	Primo 7 agosto	
01	01/01/2022	Prima emissione	Buono-Marchio	Primo 7 agosto	
02	02/02/2022	Prima emissione	Buono-Marchio	Primo 7 agosto	
03	03/03/2022	Prima emissione	Buono-Marchio	Primo 7 agosto	
04	04/04/2022	Prima emissione	Buono-Marchio	Primo 7 agosto	
05	05/05/2022	Prima emissione	Buono-Marchio	Primo 7 agosto	
06	06/06/2022	Prima emissione	Buono-Marchio	Primo 7 agosto	
07	07/07/2022	Prima emissione	Buono-Marchio	Primo 7 agosto	
08	08/08/2022	Prima emissione	Buono-Marchio	Primo 7 agosto	
09	09/09/2022	Prima emissione	Buono-Marchio	Primo 7 agosto	
10	10/10/2022	Prima emissione	Buono-Marchio	Primo 7 agosto	
11	11/11/2022	Prima emissione	Buono-Marchio	Primo 7 agosto	
12	12/12/2022	Prima emissione	Buono-Marchio	Primo 7 agosto	