

Punto di osservazione

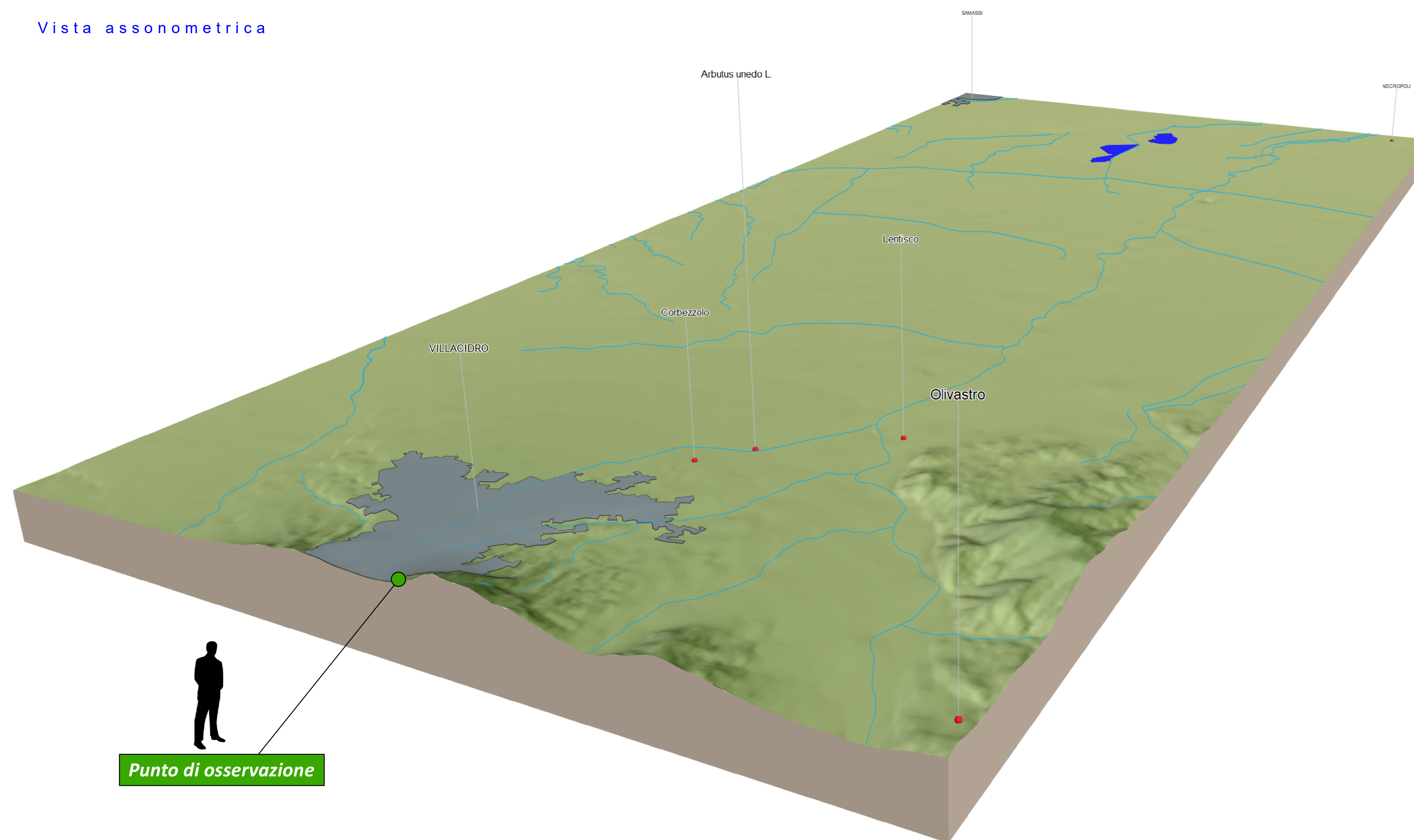
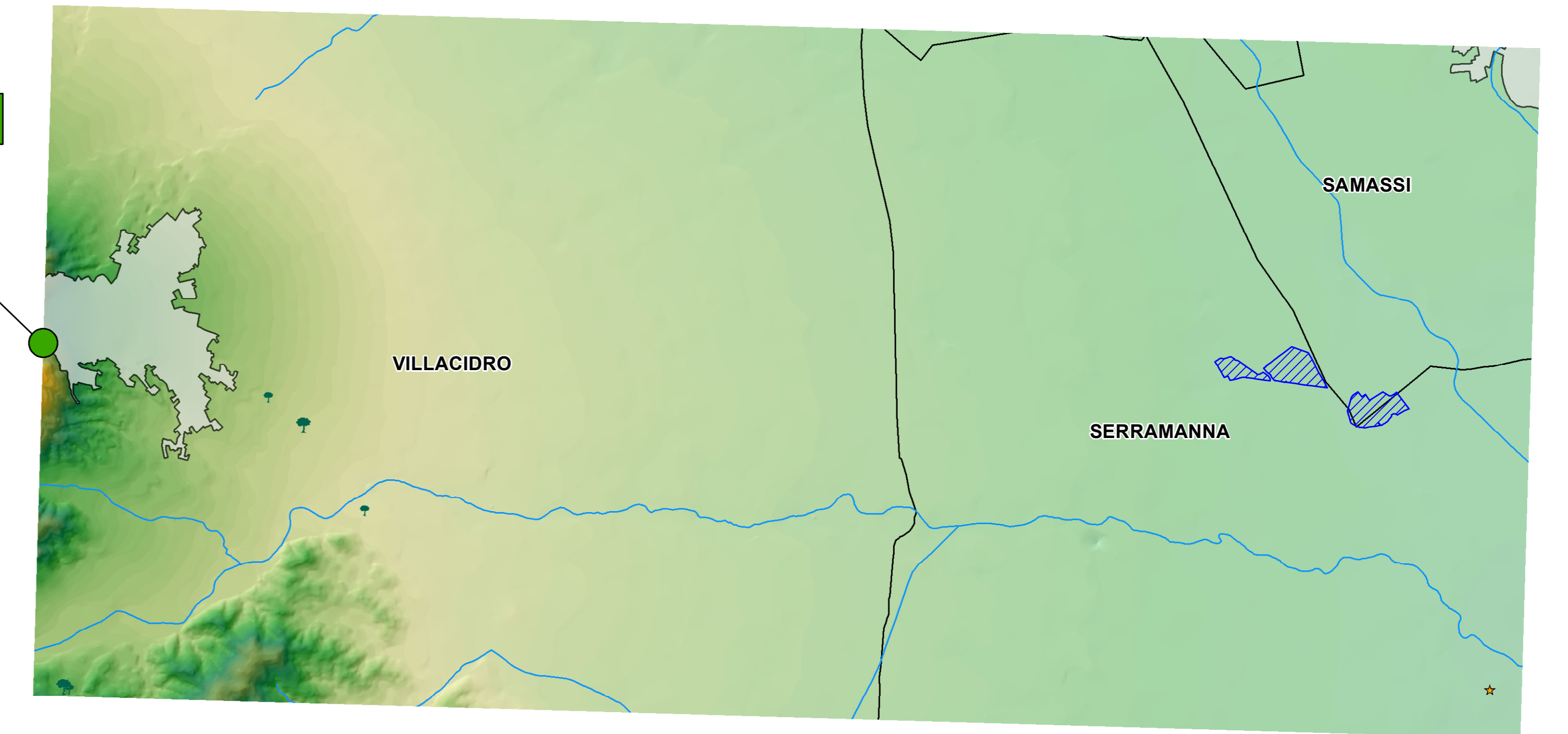

Legenda

- Punto foto panoramiche
 - Area di progetto
 - Centri urbani
 - Confini comunali
- Vincoli paesaggistici**
- ⊘ Repertorio beni 2017 - Beni culturali archeologici
 - ⊘ Alberi monumentali
 - ⊘ Alberi Monumentali agg. 19.4.2019
 - ~ Fiumi, torrenti e corsi d'acqua di cui al t.u. R.D. 1775/33

Sezione paesaggistica

In allegato alla Relazione Paesaggistica vengono riportate le sezioni paesaggistiche sul modello di progetto. Ogni sezione parte dai punti più sensibili individuati all'interno di un buffer di 20 km dal parco. Ad eccezione dei punti fotografici utilizzati per le fotosimulazioni, i punti di osservazione sono desunti dai database della vincolistica messi a disposizione nel geoportale della Regione Sardegna.



| | | | |
|--|---------------------------------|--|------------------|
| IMPIANTO AGROVOLTAICO SERRAMANNA 1 | | COMUNE DI SERRAMANNA | |
| PROPRONENTE Tintoretto srl | | TINTORETTO s.r.l. via Vittori 20 48018 Faenza (RA) | |
| VALUTAZIONE DI IMPATTO AMBIENTALE OGGETTO: Sezioni paesaggistiche | | VIA Tav24 | |
| COORDINAMENTO | | GRUPPO DI LAVORO S.I.A. BRUNO MANCA STUDIO TECNICO DI INGEGNERIA DANIELA CECILIA TINTORETTO, SA GIULIO TAVOZZI PIAZZA VITTORI 20 VIA S. SASSA, 4/B P. U.S. CIVILIZZATO 48018 SERRAMANNA (RA) | |
| REDAZIONE BRUNO MANCA DANIELA CECILIA GIULIO TAVOZZI | | DANIELA CECILIA DANIELA CECILIA DANIELA CECILIA DANIELA CECILIA DANIELA CECILIA DANIELA CECILIA DANIELA CECILIA DANIELA CECILIA | |
| 01/10/2022 19040 - 1188 x 811 | Prima emissione ELABORAZIONE | Bruno Manca PAESE 7 agosto | SCALA 1:40000 |

CASTELLO DETTO "DI ELEONORA"

MURA MEDIEVALI
SANLURI

CASA PILLONI VIA TUVERI

SERRENTI

SANLURI

SAMASSI

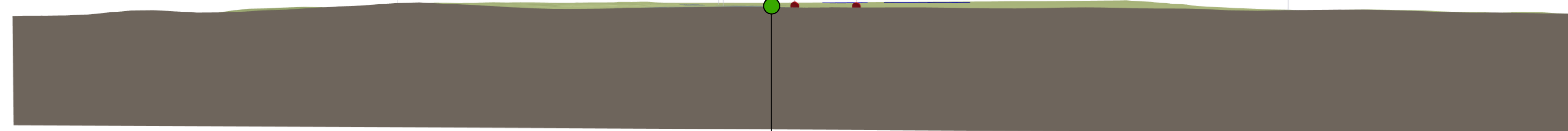

Sezione

Punto di osservazione

Vista assonometrica

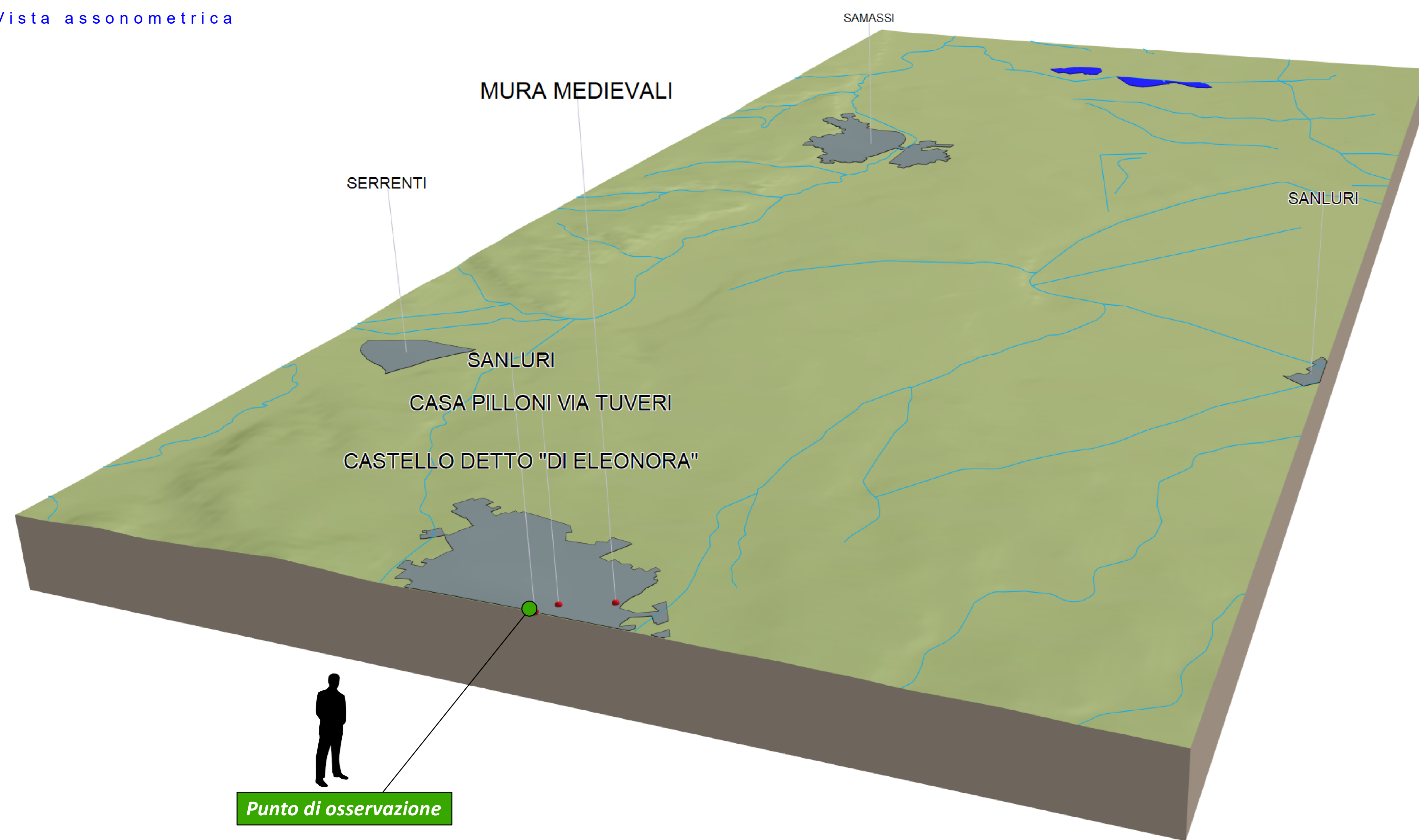

Punto di osservazione

Inquadramento su DTM

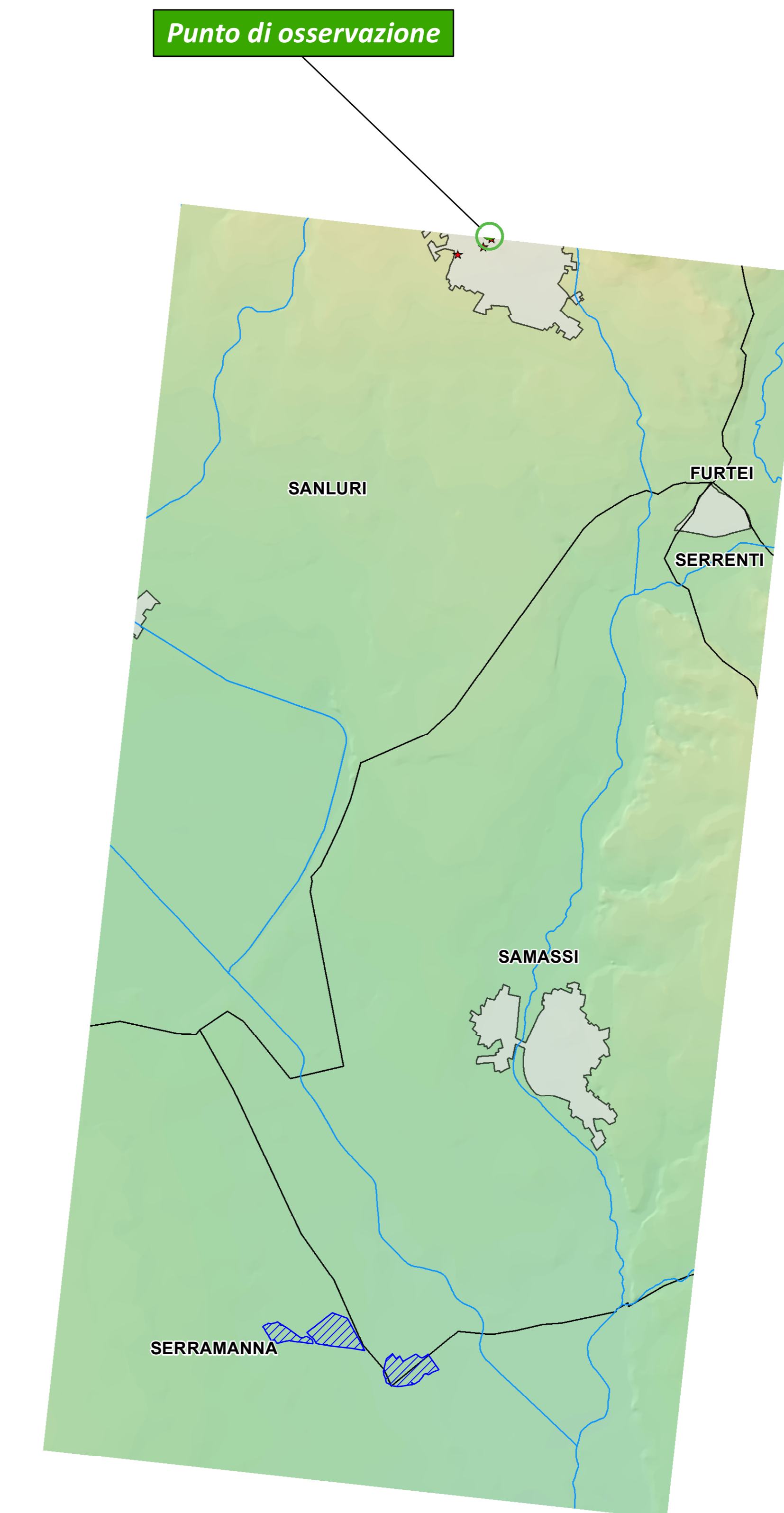

Punto di osservazione

Legenda

- Punto foto panoramiche
- Area di progetto
- + Centri urbani
- + Confini comunali

Vincoli paesaggistici

- Repertorio beni 2017 - Beni culturali architettonici
- ~ Fiumi, torrenti e corsi d'acqua di cui al t.u. R.D. 1775/33

Sezione paesaggistica

In allegato alla Relazione Paesaggistica vengono riportate le sezioni paesaggistiche sul modello di progetto. Ogni sezione parte dai punti più sensibili individuati all'interno di un buffer di 20 km dal parco. Ad eccezione dei punti fotografici utilizzati per le fotosimulazioni, i punti di osservazione sono desunti dai database della vincolistica messi a disposizione nel geoportale della Regione Sardegna.



| | | |
|--|-----------------|--|
| IMPIANTO AGROVOLTAICO SERRAMANNA 1 | | COMUNE DI SERRAMANNA |
| Tintoretto srl | | TINTORETTO s.r.l. via Vittori 20 48018 Faenza (RA) |
| VALUTAZIONE DI IMPATTO AMBIENTALE | | CODICE EUROPEO |
| OGGETTO: Sezioni paesaggistiche | | VIA Tav24 |
| COORDINAMENTO | | GRUPPO DI LAVORO S.I.A. Stefano Di Giacomo Dott. Ing. Matteo Calvino Dott. Stefano Dott. Ing. Vincenzo Guati Dott. Ing. Silvia Lanzi Dott. Ing. Anna Orsi Dott. Ing. Massimo Dott. Ing. Giuseppe Dott. Ing. Massimo Dott. Ing. Riccardo Dott. Ing. Paolo Dott. Andrea |
| REDAITTORE Dott. Ing. Silvia Dott. Ing. Silvia Dott. Ing. Bruno | | BRUNO MANCA STUDIO TECNICO DI INGEGNERIA CORSO GARIBOLDI, 10 - 00187 ROMA (RM) TEL. 06 47811111 - FAX 06 47811112 WWW.BRUNOMANCA.COM - WWW.BRUNOMANCA.IT |
| 01/10/2022 | Prima emissione | Basso Modulo |
| 01/10/2022 | PRIMA EMISSIONE | Primo Foglio |
| FOGGIATO | FOGGIATO | SCALA |
| 100x118 x 81 | 100x118 x 81 | 1:1000 |