



Progetto per la realizzazione di un impianto per la produzione di energia elettrica da fonte eolica, ai sensi del D.lgs. n.387 del 2003, composto da n°10 aerogeneratori, per una potenza di 60 MW, sito nel comune di Cellere (VT)

REGIONE LAZIO  
 COMUNE DI CELLERE  
 COMUNE DI PIANSANO  
 COMUNE DI ARLENIA DI CASTRO  
 COMUNE DI TUSCANIA

PROPRONENTE  
**Cogein Energy**  
 Cogein Energy S.r.l.  
 Via Dociciliano, 107 - 80125 Napoli  
 Tel. 081.9566613 - Fax. 081.7913843  
 www.cogeinenergy.it  
 compinvestimenti@pec.it  
 cogeinenergy@pec.it

ELABORATO  
**TAV-AT5.1** PLANIMETRIE E PROFILI DELLE STRADE DI PROGETTO ED INDICAZIONE DELLE RELATIVE SEZIONI-RAMO1

SCALA **1:1000** REVISIONE **0** DATA **01/2022**

PROGETTAZIONE  
**Arch. Raimondo Cascone**

REDATTO  
**Dott. Rino Castaldo**  
**Arch. Rosario Manco**  
**Ing. Maria Grazia Puocci**

VERIFICATO  
**Ing. Federica Mallozzi**

APPROVATO  
**Arch. Raimondo Cascone**

PROFILO ALTIMETRICO - RAMO1

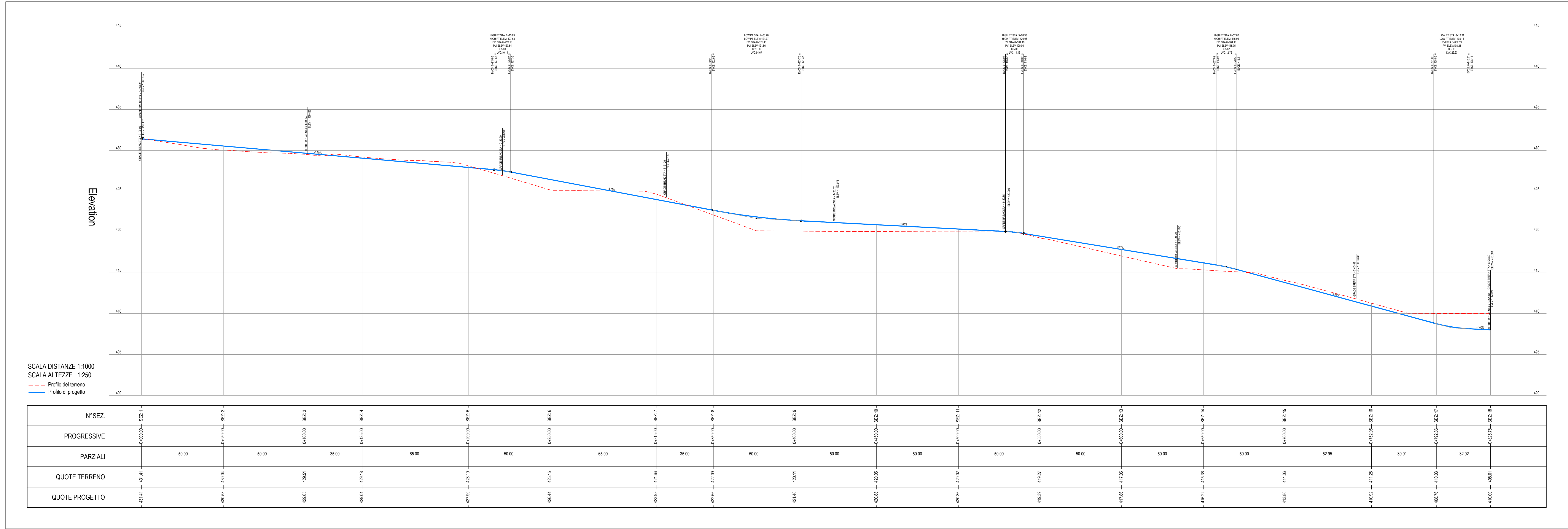

QUADRO DI UNIONE

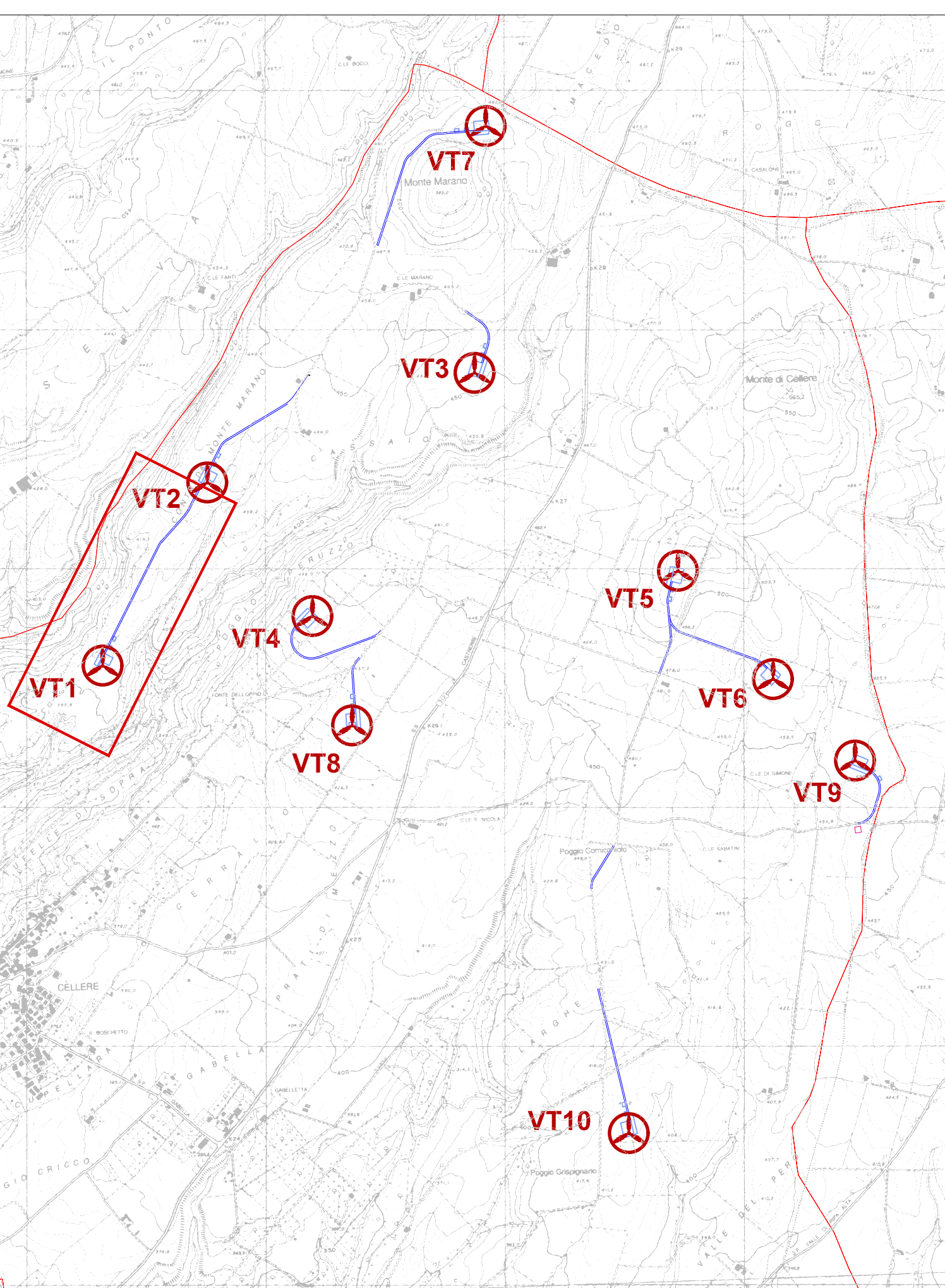

PLANIMETRIA RAMO1

