



Progetto per la realizzazione di un impianto per la produzione di energia elettrica da fonte eolica, ai sensi del Dlgs. n.387 del 2003, composto da n°10 aerogeneratori, per una potenza di 60 MW, sito nel comune di Cellere(VT)

REGIONE LAZIO

COMUNE DI CELLERE

COMUNE DI PIANSANO

COMUNE DI ARLENA DI CASTRO

COMUNE DI TUSCANIA

PROPONENTE

**Cogein Energy**

**Cogein Energy S.r.l.**  
Via Diocleziano, 107 - 80125 Napoli  
Tel. 081.1566613 - Fax. 081.7616840  
www.cogeinenergy.it  
compinvestimenti@libero.it  
cogeinenergy@pec.it

ELABORATO

**TAV-AT5.10** PLANIMETRIE E PROFILI DELLE STRADE DI PROGETTO ED INDICAZIONE DELLE RELATIVE SEZIONI-RAMO10

SCALA **1:1000** REVISIONE **0** DATA **01/2022**

PROGETTAZIONE

**Arch. Raimondo Cascone**

REDATTO

**Dott. Rino Castaldo**  
**Arch. Rosario Manco**  
**Ing. Maria Grazia Puocci**

VERIFICATO

**Ing. Federica Mallozzi**

APPROVATO

**Arch. Raimondo Cascone**

**PROFILO ALTIMETRICO - RAMO10**

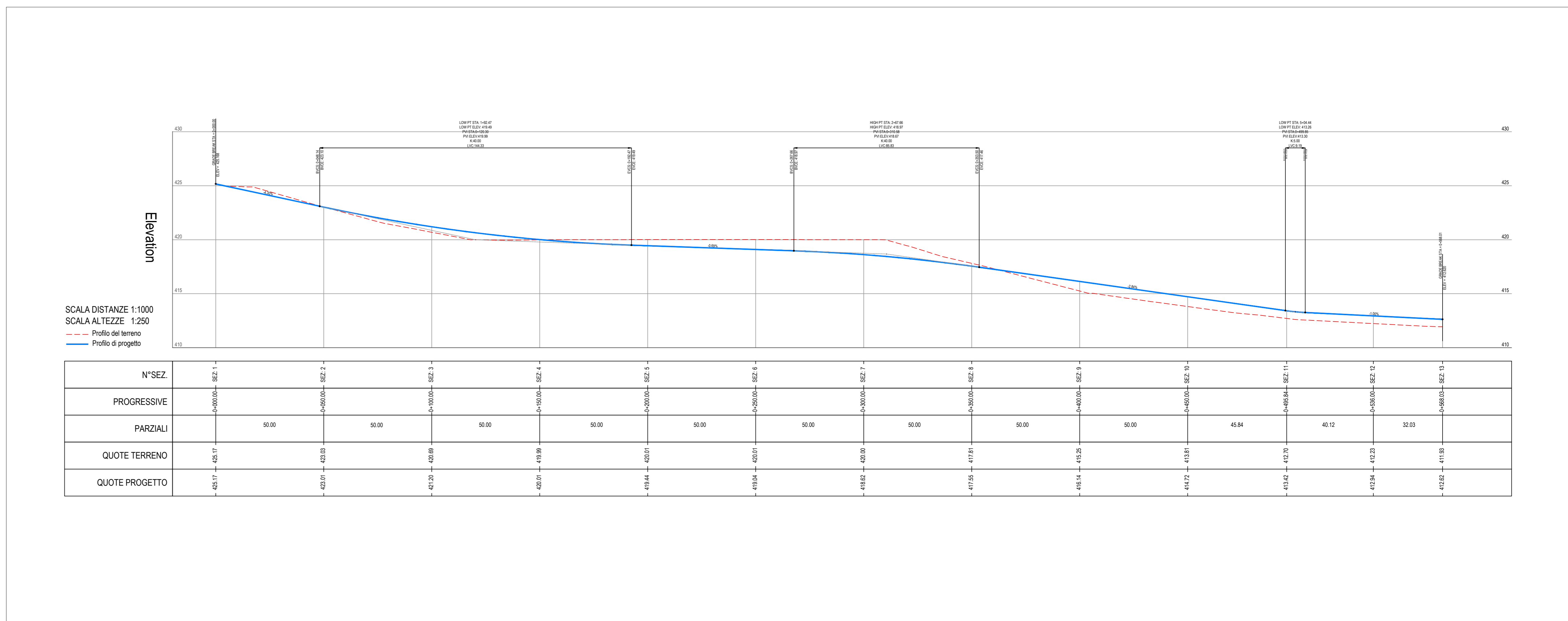

**QUADRO DI UNIONE**

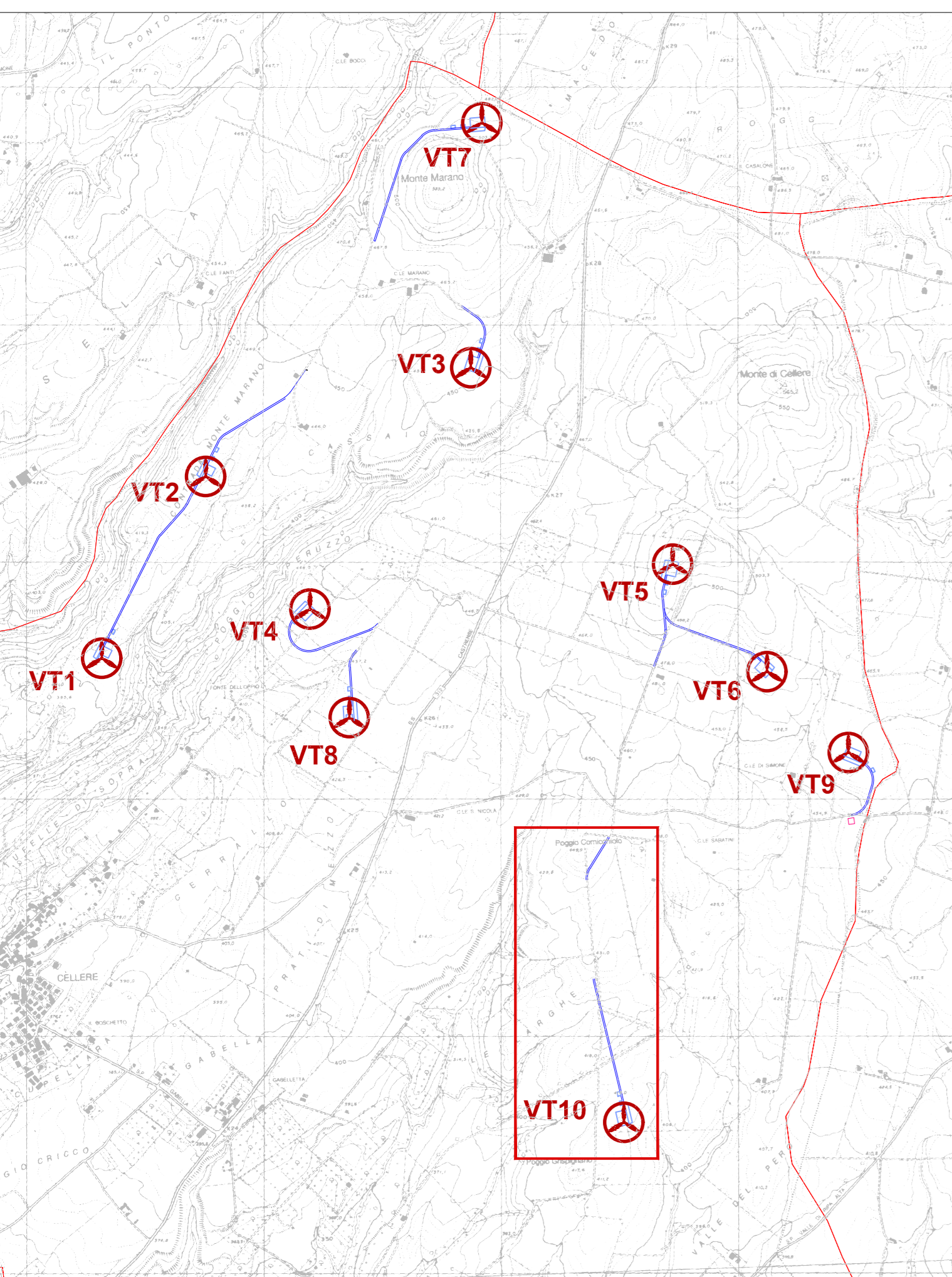

**PLANIMETRIA RAMO10**

