Firmato digitalmente da
Raimondo Cascone
CN = Cascone Raimondo
O = Ordine degli Architetti di Napoli
C = IT

Progetto per la realizzazione di un impianto per la produzione di energia elettrica da **fonte eolica**, ai sensi del Dlgs. n.387 del 2003, composto da n°10 aerogeneratori, per una potenza di 60 MW, sito nel comune di **Cellere(VT)**.

REGIONE LAZIO

COMUNE DI CELLERE

COMUNE DI PIANSANO

COMUNE DI ARLENA DI CASTRO

COMUNE DI TUSCANIA

PROPONENTE

Cogein Energy S.r.l.
Via Diocleziano, 107 - 80125 Napoli
Tel. 081 19599813 - Fax 081 7616640
www.newgreen.it
comprensoriowind@pec.it
cogeneergy@pec.it

ELABORATO

TAV-AT7.4

SEZIONI LONGITUDINALI E TRASVERSALI DELLE PIAZZOLE DI PROGETTO

SCALA	REVISIONE	DATA
VARIE	0	01/2022

PROGETTAZIONE
Arch. Raimondo Cascone

REDATTO
Dott. Rino Castaldo
Geom. Alessandro Russo

VERIFICATO
Ing. Federica Mallozzi

APPROVATO
Arch. Raimondo Cascone

QUADRO DI UNIONE

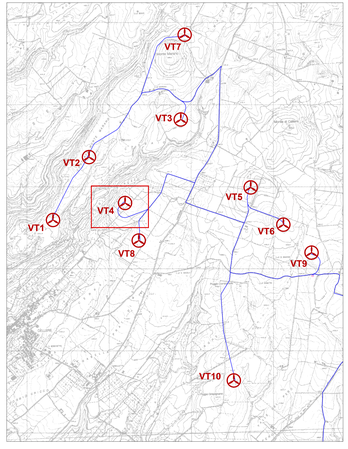

INQUADRAMENTO

1: 500

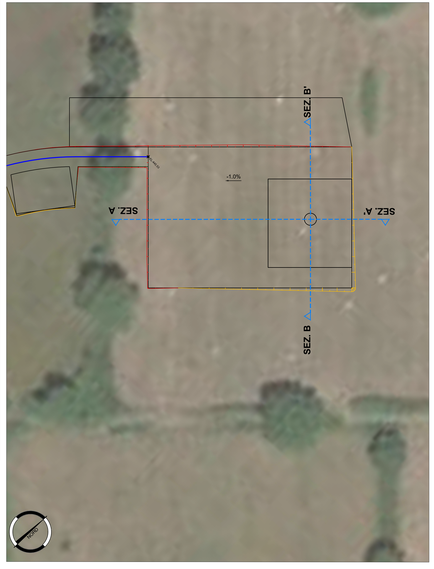

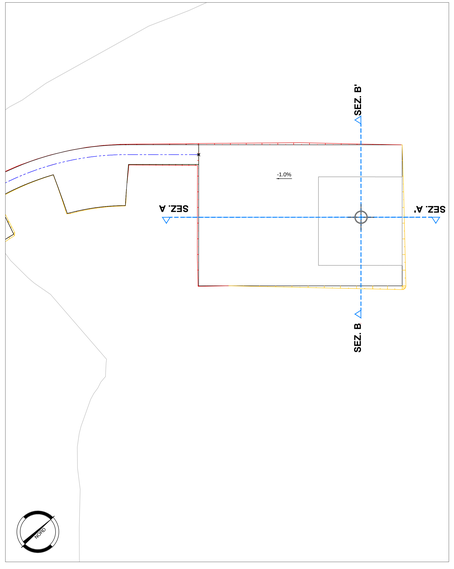

SPECIFICHE TECNICHE AREA MONTAGGIO TORRI

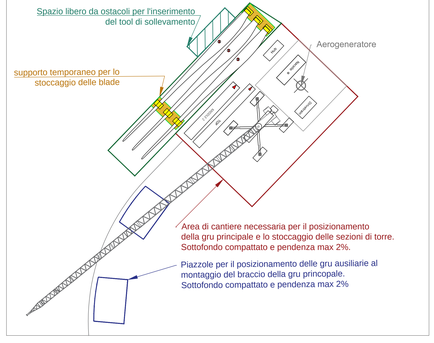

AREA TURBINA VT 04

INQUADRAMENTO

1: 200

SEZIONE LONGITUDINALE A-A'

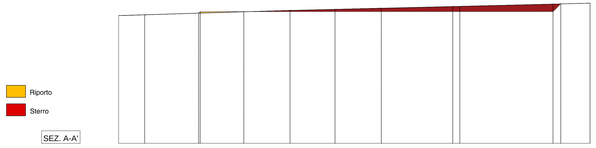

| | | |