



Progetto per la realizzazione di un impianto per la produzione di energia elettrica da fonte eolica, ai sensi del D.lgs. n.387 del 2003, composto da n°10 aerogeneratori, per una potenza di 60 MW, sito nel comune di Cellere(VT)

**REGIONE LAZIO**

**COMUNE DI CELLERE**

**COMUNE DI PIANSANO**

**COMUNE DI ARLENA DI CASTRO**

**COMUNE DI TUSCANIA**

PROPRONENTE

**Cogein Energy**

Cogein Energy S.r.l.  
Via Drocedero, 107 - 50125 Napoli  
Tel. 081 19586613 - Fax 081 2101666  
www.cogeinenergy.it  
complettamenti@libero.it  
cogeinenergy@pec.it

ELABORATO

**TAV-AT7.6** SEZIONI LONGITUDINALI E TRASVERSALI DELLE PIAZZOLE DI PROGETTO

SCALA **VARIE** REVISIONE **0** DATA **01/2022**

PROGETTAZIONE

**Arch. Raimondo Cascone**

REDATTO

**Dott. Rino Castaldo**  
**Geom. Alessandro Russo**

VERIFICATO

**Ing. Federica Malozzi**

APPROVATO

**Arch. Raimondo Cascone**

**QUADRO DI UNIONE**

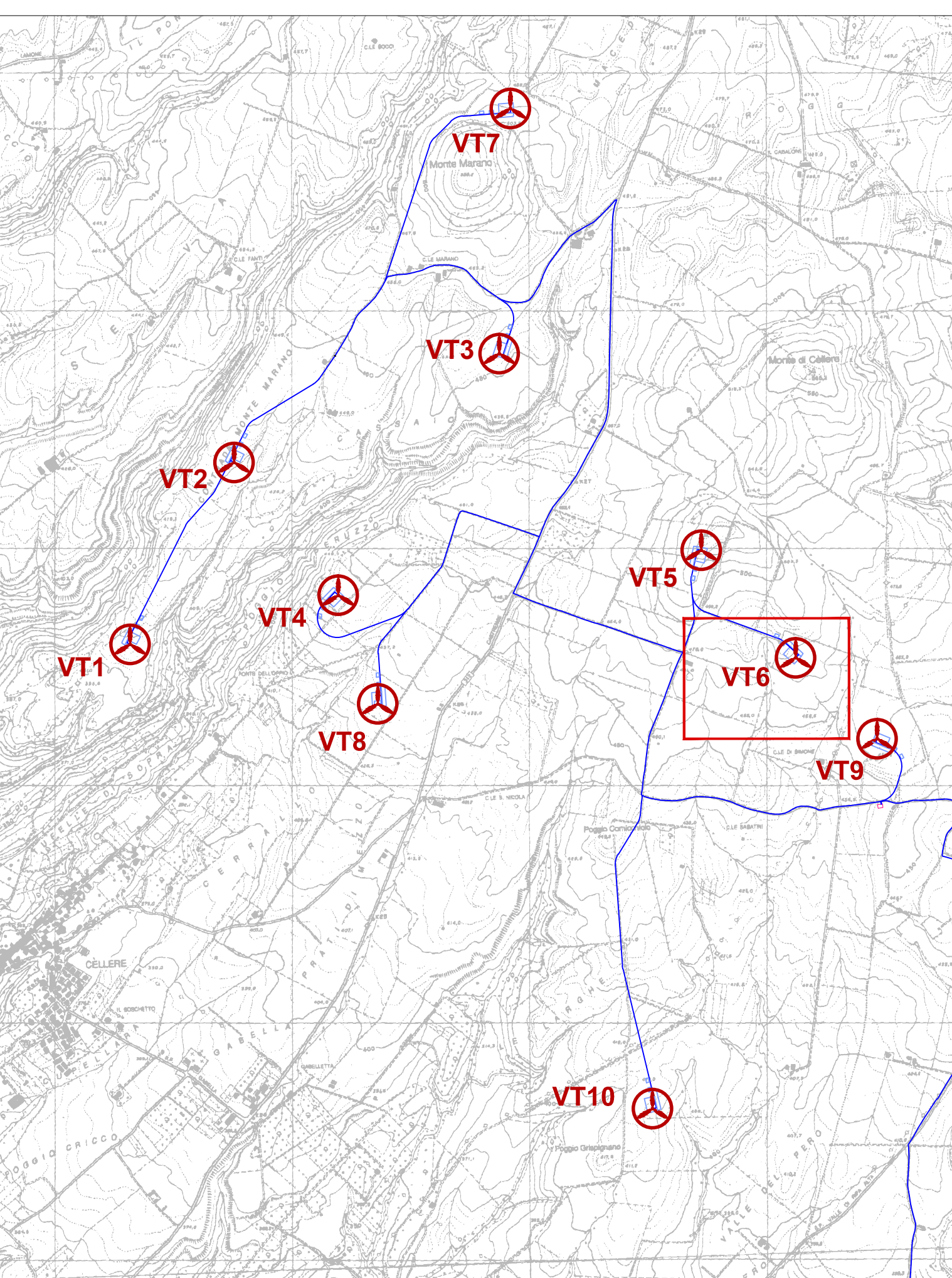

**INQUADRAMENTO**

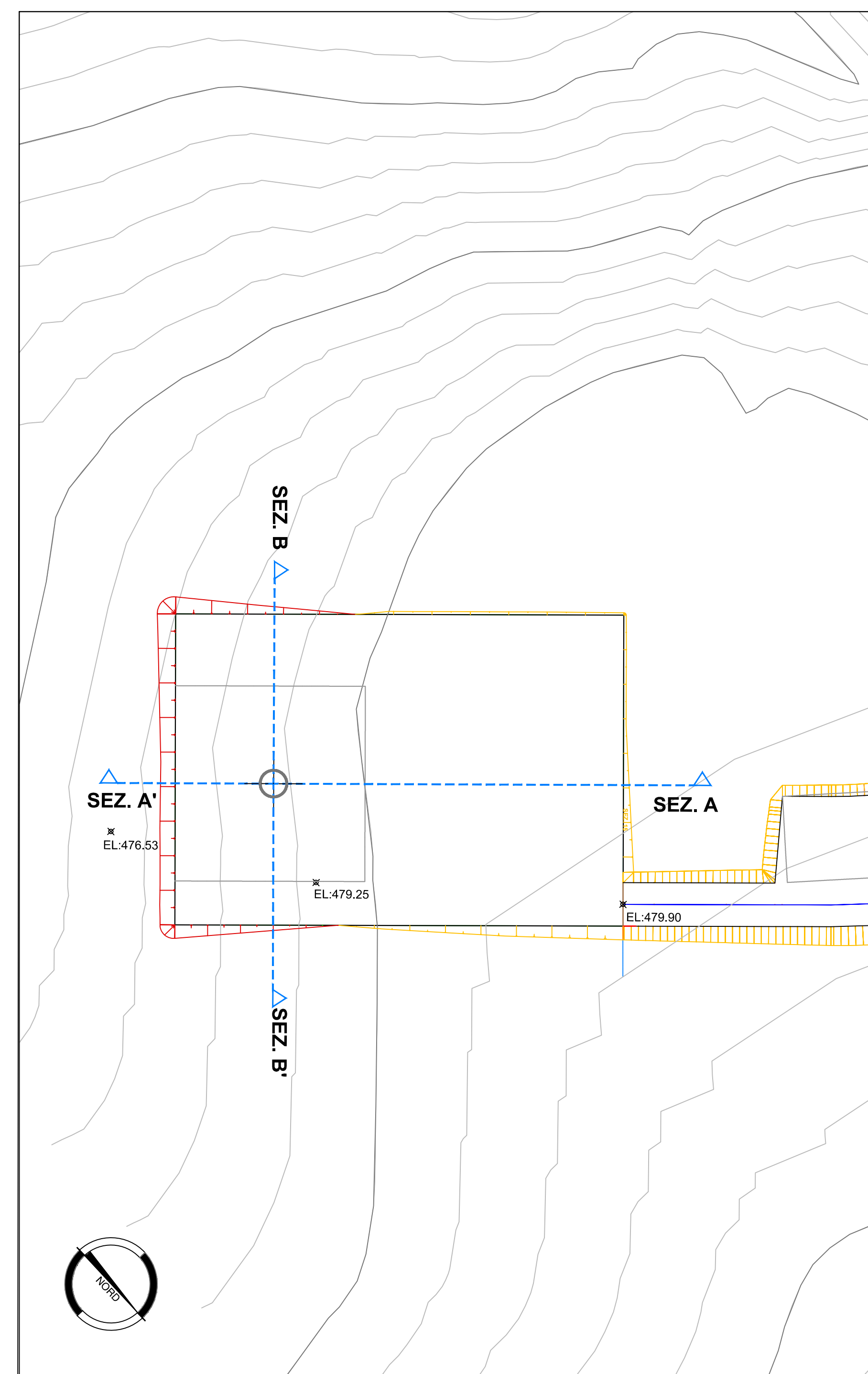
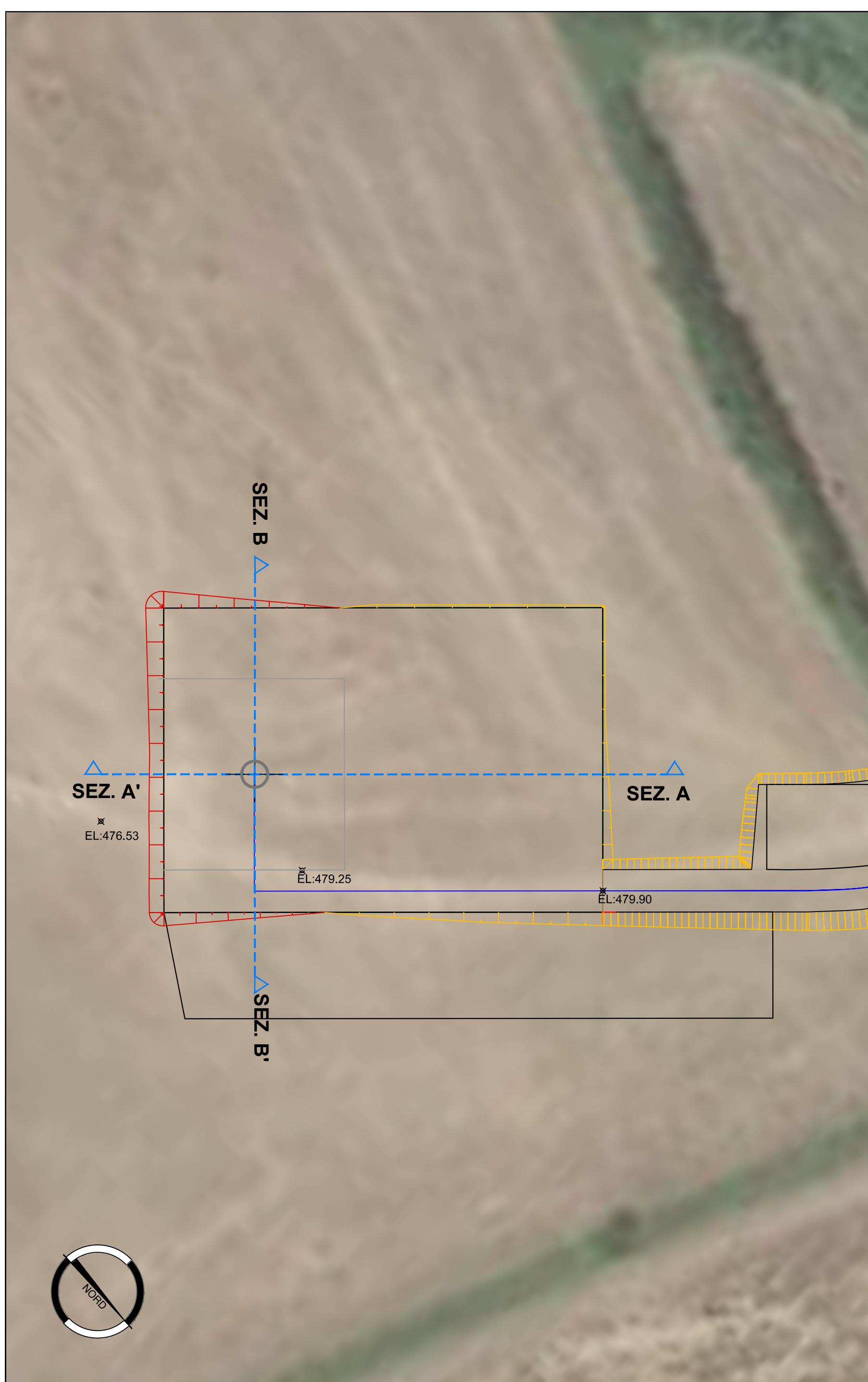

1: 500

**SEZIONI**

**SEZIONE TRASVERSALE B-B'**

  Riporto  
  Sterro

SEZ. B-B'

QUOTE TERRENO	478.88	478.88	478.88	479.00	479.00	479.00	479.00	479.00	479.00	479.00	479.00	479.00
PROGRESSIVE TERRENO	20.31	478.66	20.31	18.96	19.96	479.62	19.96	479.62	19.96	479.62	19.96	479.62
QUOTE PROGETTO												
PROGRESSIVE PROGETTO												
PARZIALI PROGETTO	0.35	5.35	2.46	1.18	10.97	4.23	4.16	5.96	0.83	0.83	0.83	0.83

ANTE OPERAM

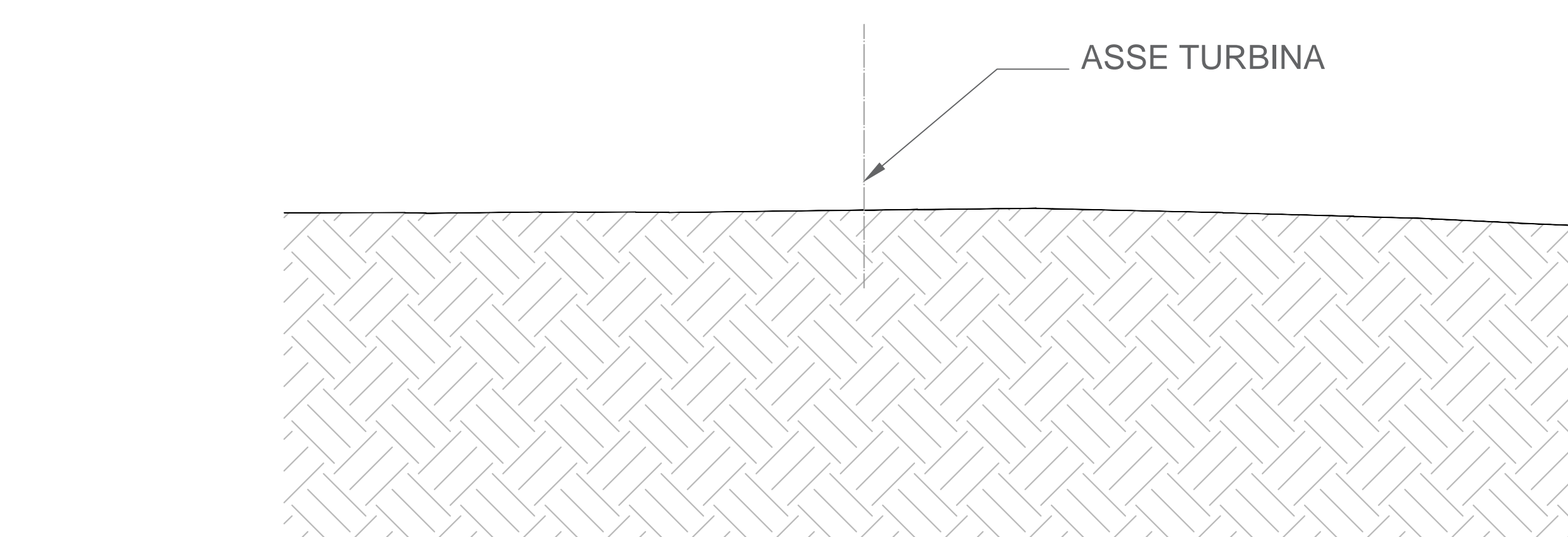

POST OPERAM

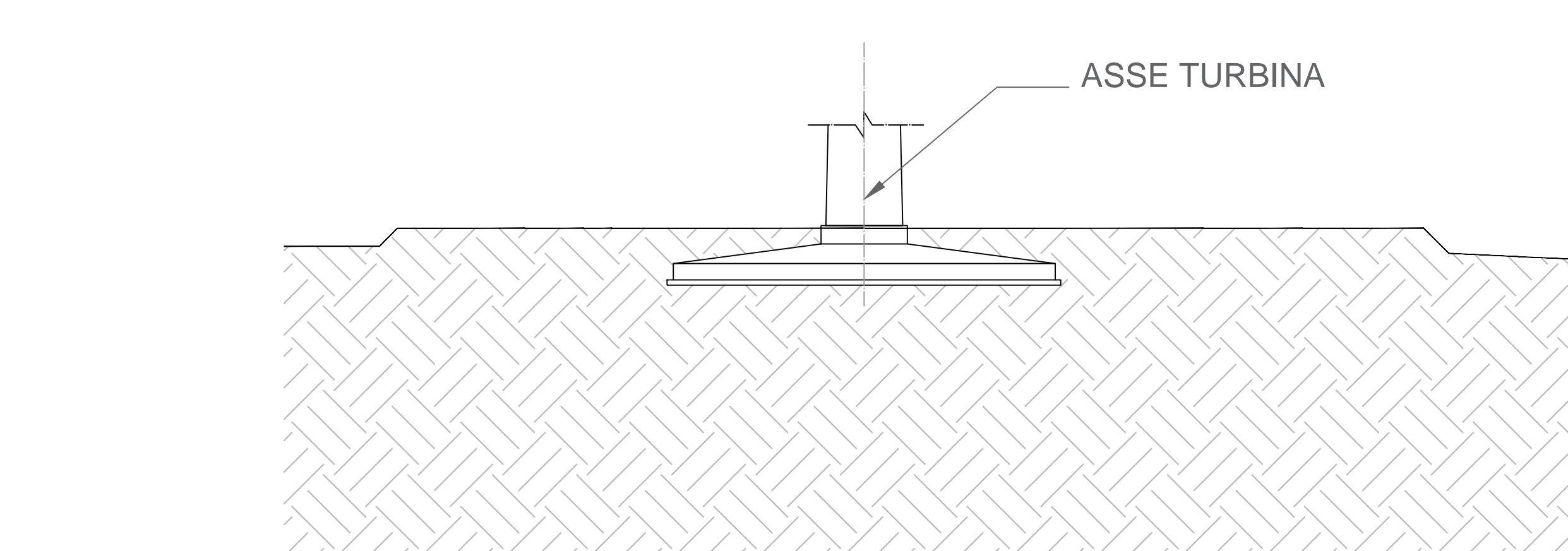

**SEZIONE LONGITUDINALE A-A'**

  Riporto  
  Sterro

SEZ. A-A'

QUOTE TERRENO	480.00	480.00	480.00	479.05	479.05	479.05	479.05	479.05	479.05	479.05	479.05	479.05	479.05
PROGRESSIVE TERRENO	480.00	480.00	480.00	479.05	479.05	479.05	479.05	479.05	479.05	479.05	479.05	479.05	479.05
QUOTE PROGETTO													
PROGRESSIVE PROGETTO													
PARZIALI PROGETTO	7.79	17.15	4.26	1.87	7.15	1.94	9.87	19.53	2.95	2.03	15.51	477.25	477.25

ANTE OPERAM

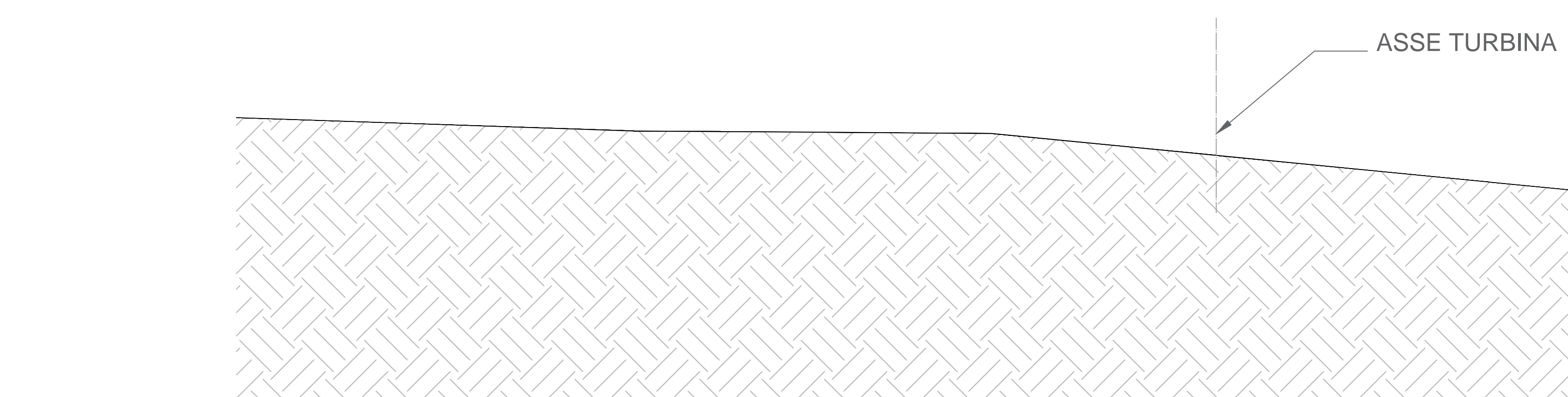

POST OPERAM

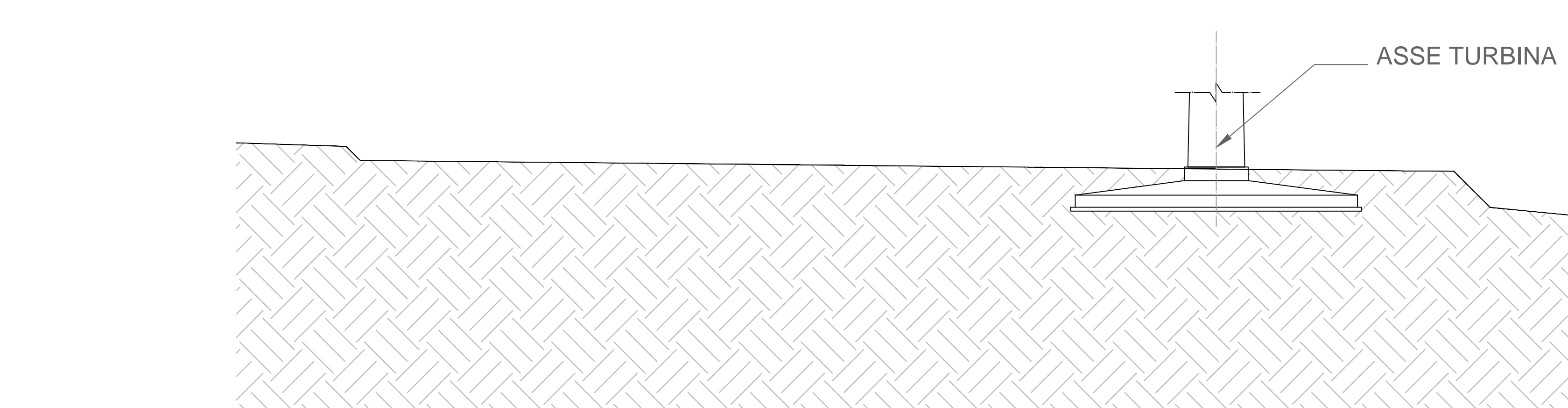

**SPECIFICHE TECNICHE AREA MONTAGGIO TORRI**

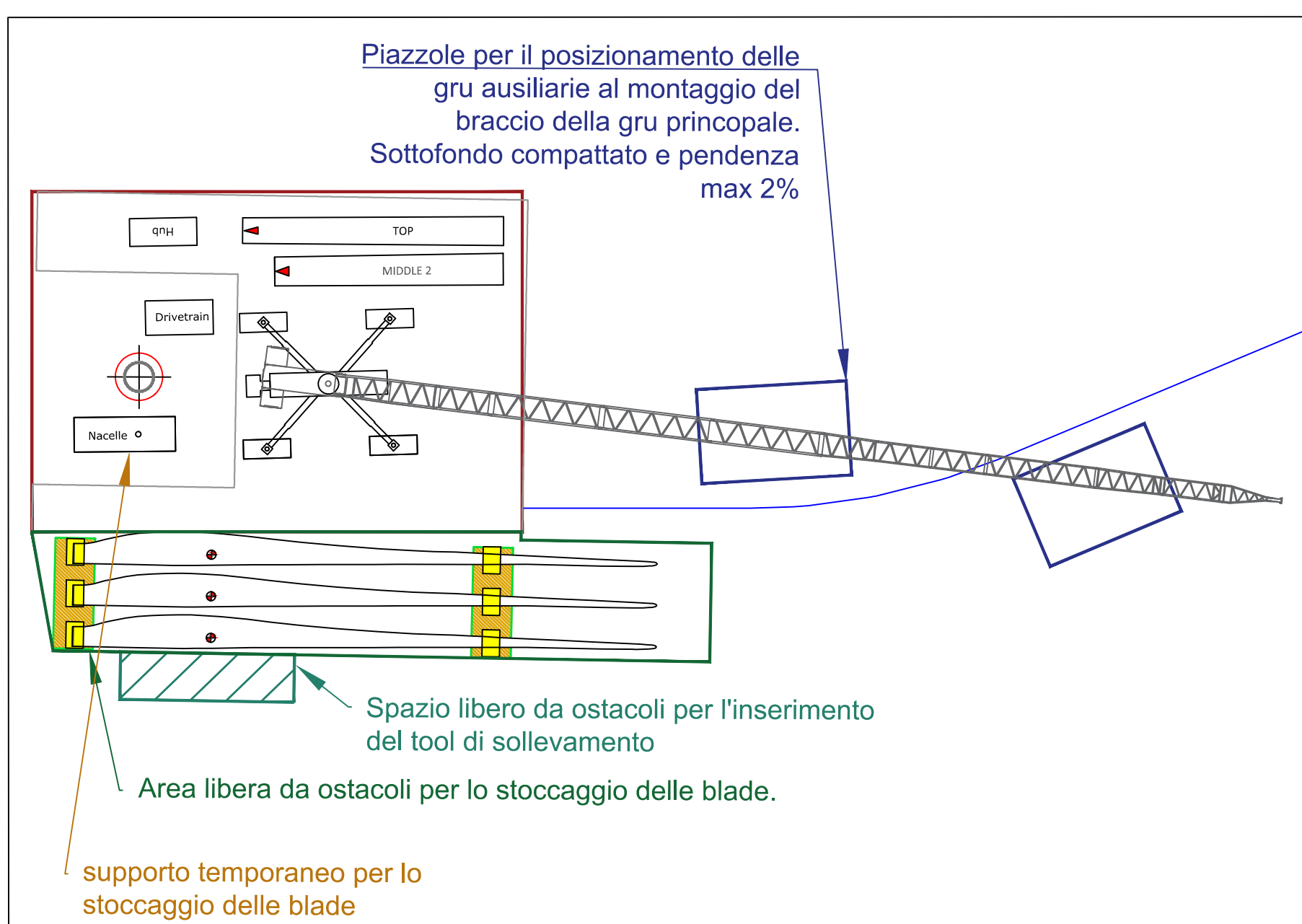

**AREA TURBINA VT 06**



1: 200