



Progetto per la realizzazione di un impianto per la produzione di energia elettrica da **fonte eolica**, ai sensi del D.lgs. n.387 del 2003, composto da n°10 aerogeneratori, per una potenza di 60 MW, sito nel comune di **Cellere(VT)**

**REGIONE LAZIO**

**COMUNE DI CELLERE**

**COMUNE DI PIANSANO**

**COMUNE DI ARELINA DI CASTRO**

**COMUNE DI TUSCANIA**

**PROPRONENTE**  
**Cogein Energy**  
 Cogein Energy S.r.l.  
 Via Biadolinna, 107 - 00125 Napoli  
 Tel. 081.19966013 - Fax. 081.7516640  
 www.cogeinenergy.it  
 cogeinenergy@pec.it

**ELABORATO**  
**TAV-INQ6.3** INQUADRAMENTO IMPIANTO ED OPERE CONNESSE SU ORTOFOTO

**SCALA** 1:5000    **REVISIONE** 0    **DATA** 01/2022

**PROGETTAZIONE**  
 Arch. Raimondo Cascone

**REDATTO**  
 Ing. Maria Grazia Piuocci  
 Geom. Alessandro Russo

**VERIFICATO**  
 Ing. Federica Mallozzi

**APPROVATO**  
 Arch. Raimondo Cascone

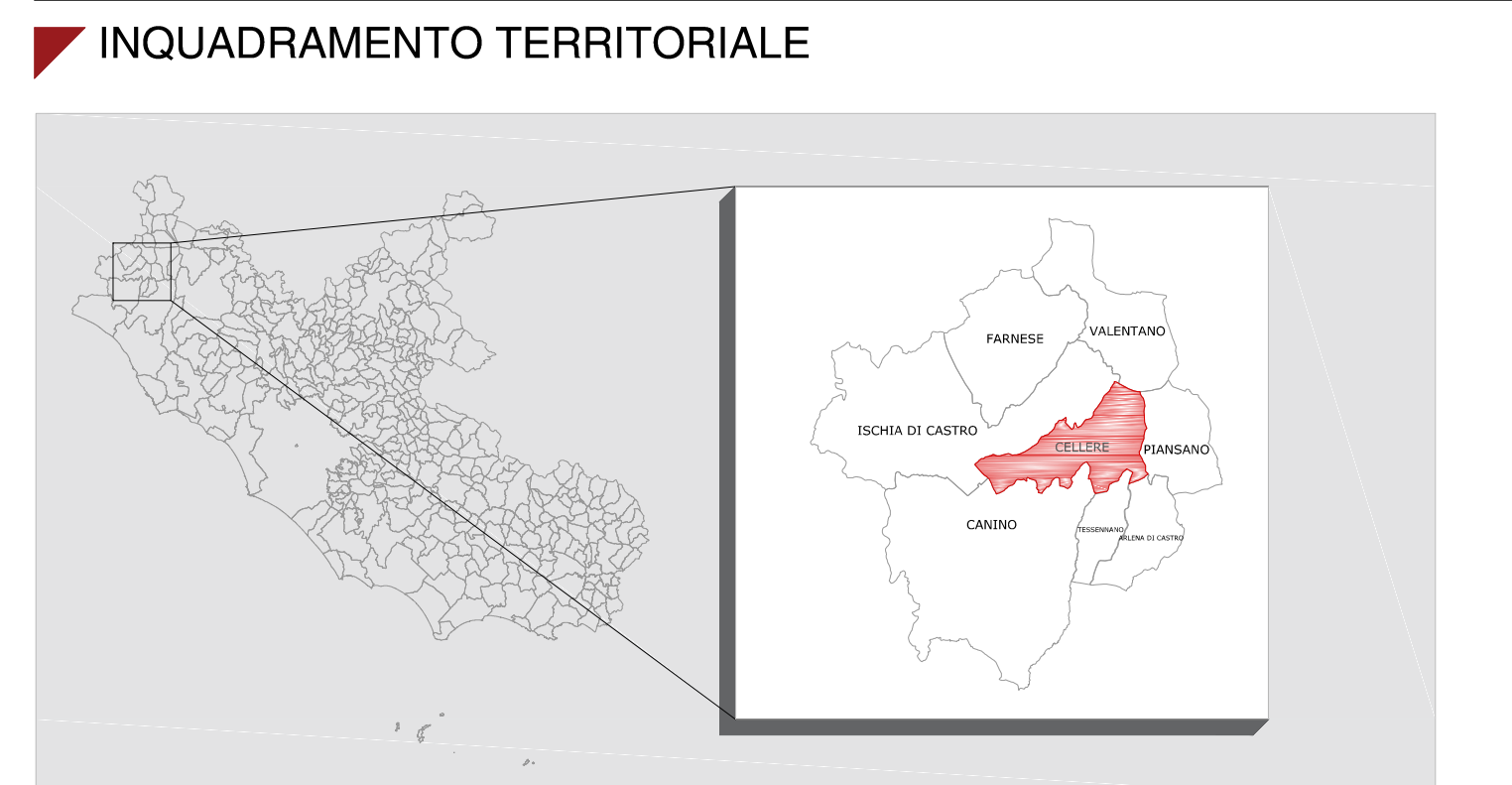

**LEGENDA**

- Confine comunale
- Cavidotto AT

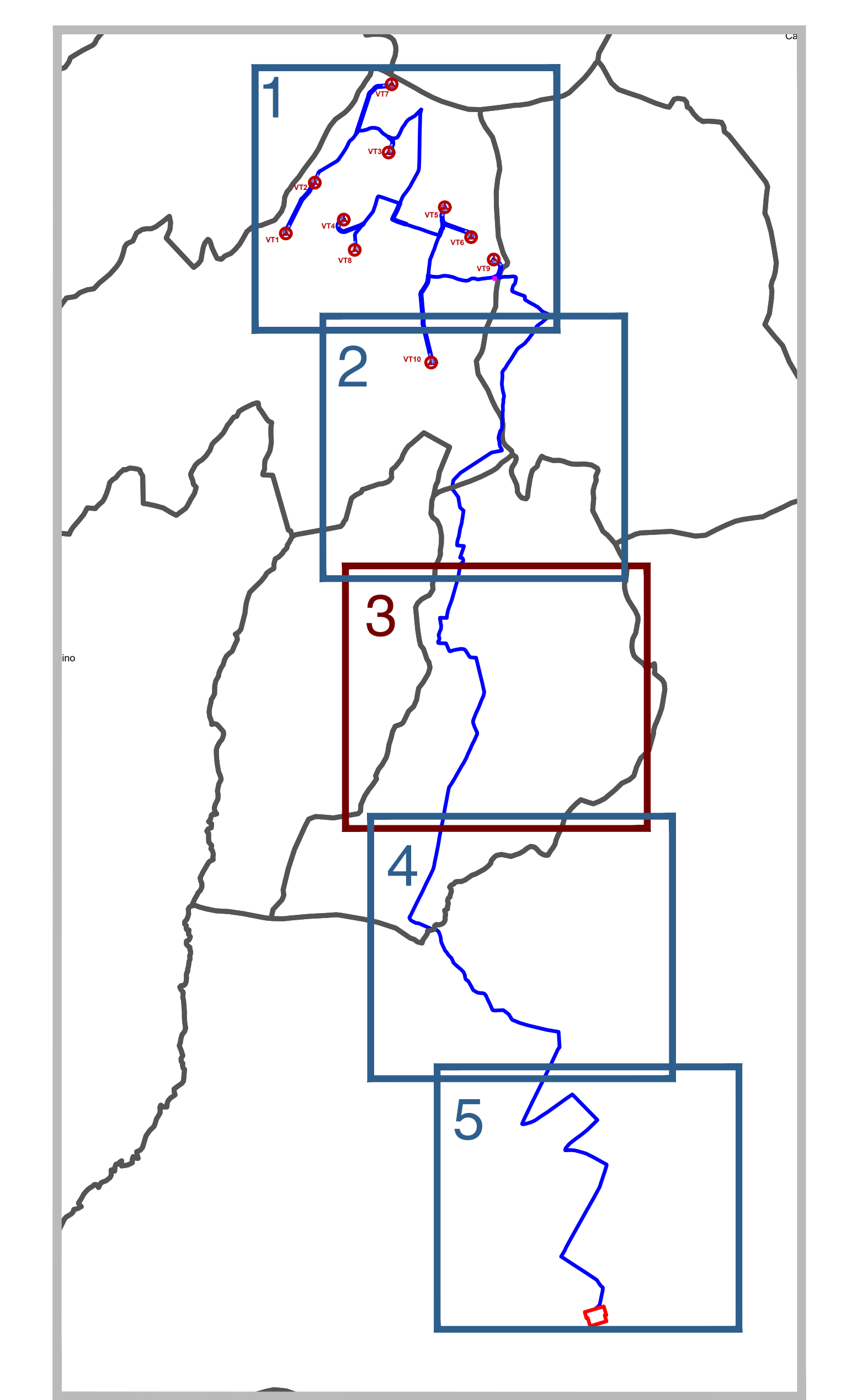

Tuscania

Tessenano

Arelena di Castro

Tuscania

