

PARTICOLARI

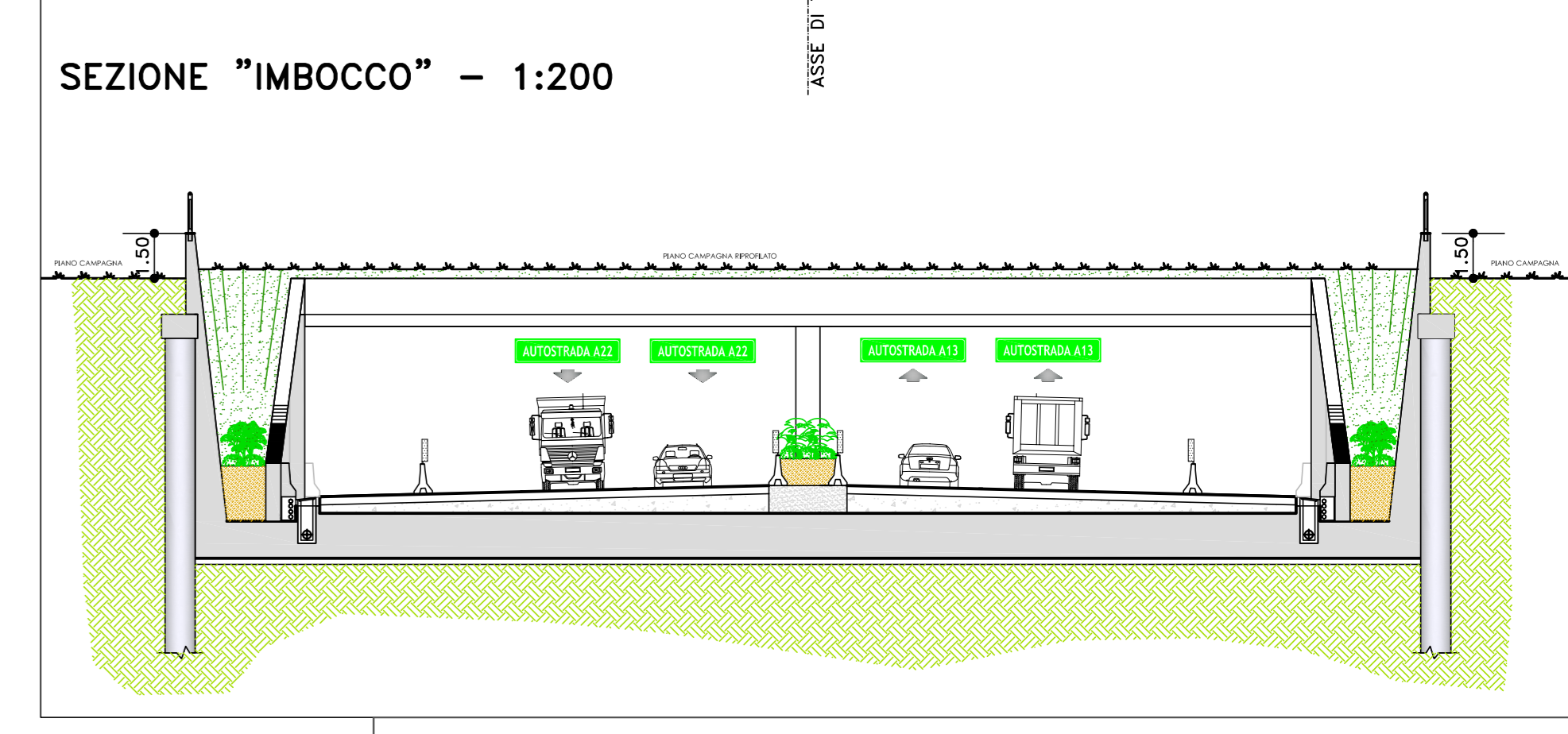
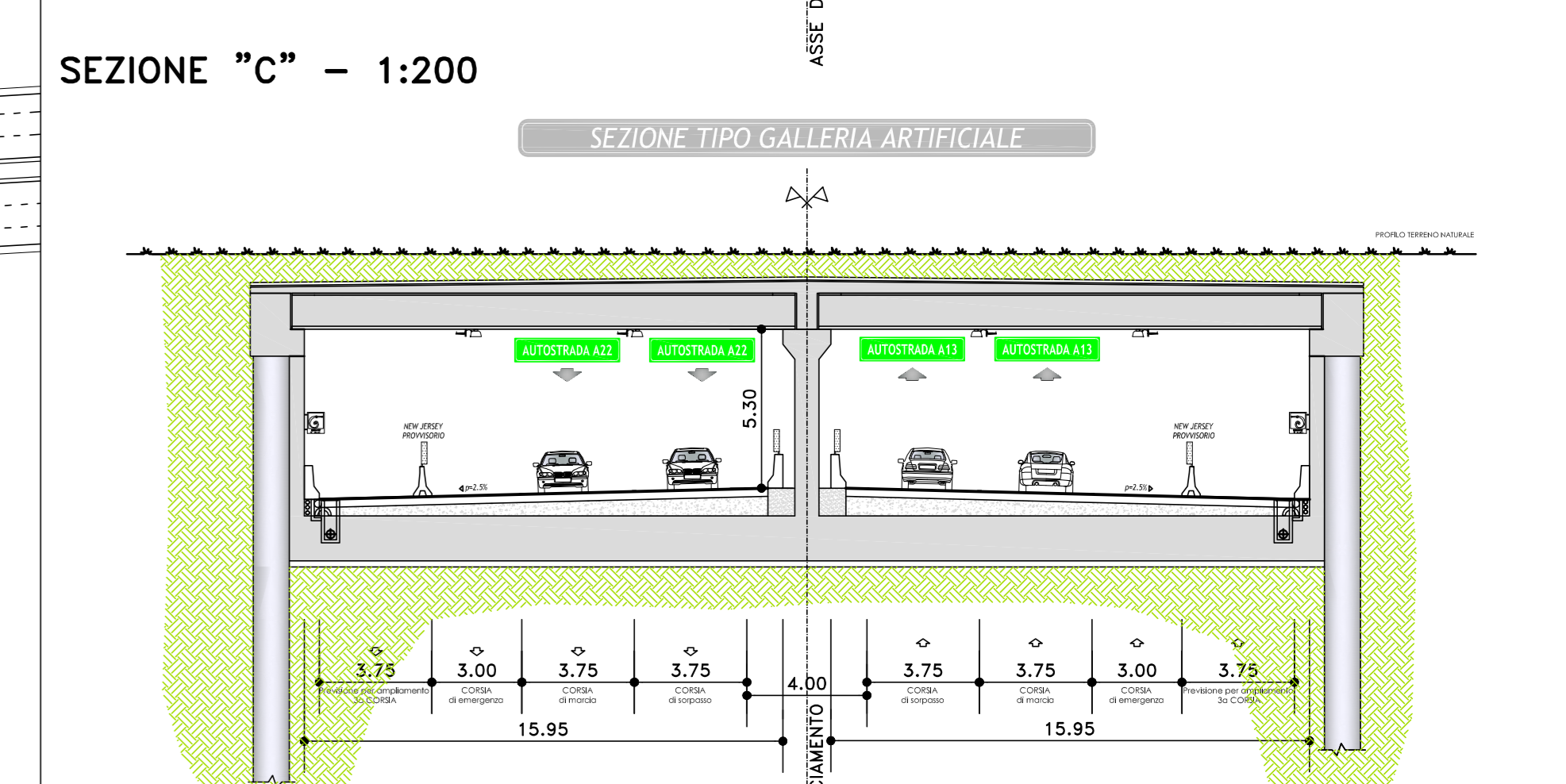
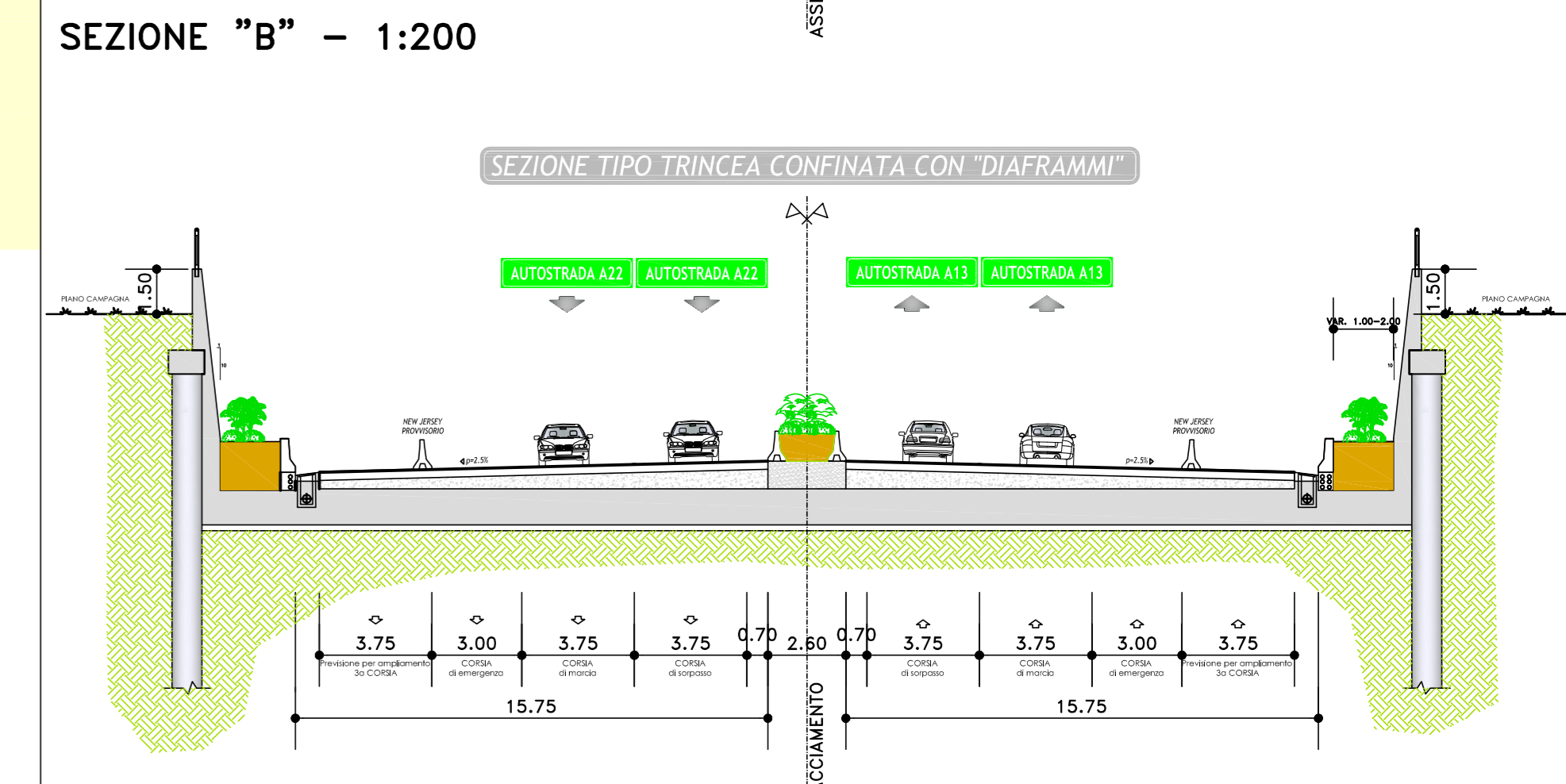
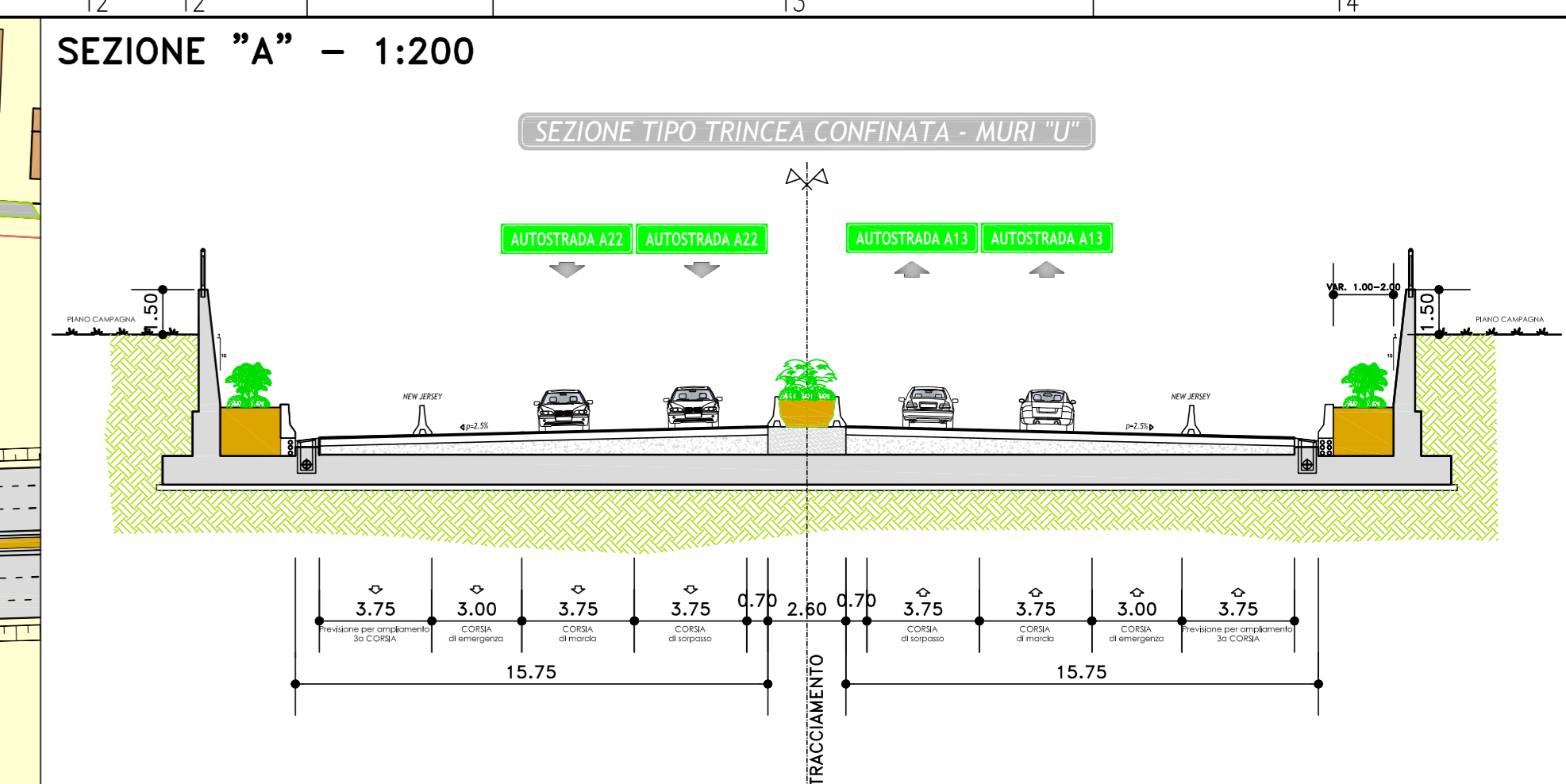
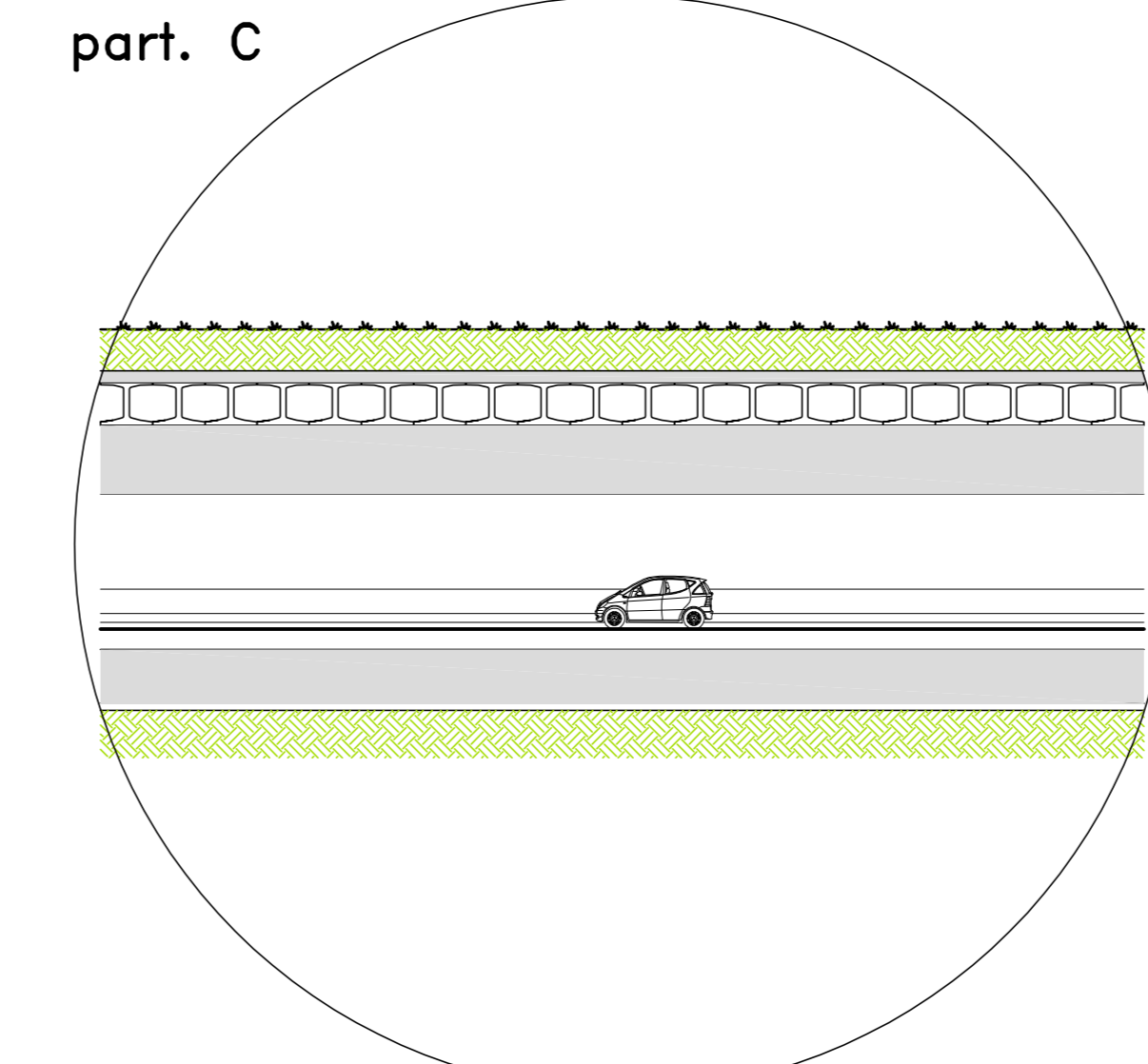
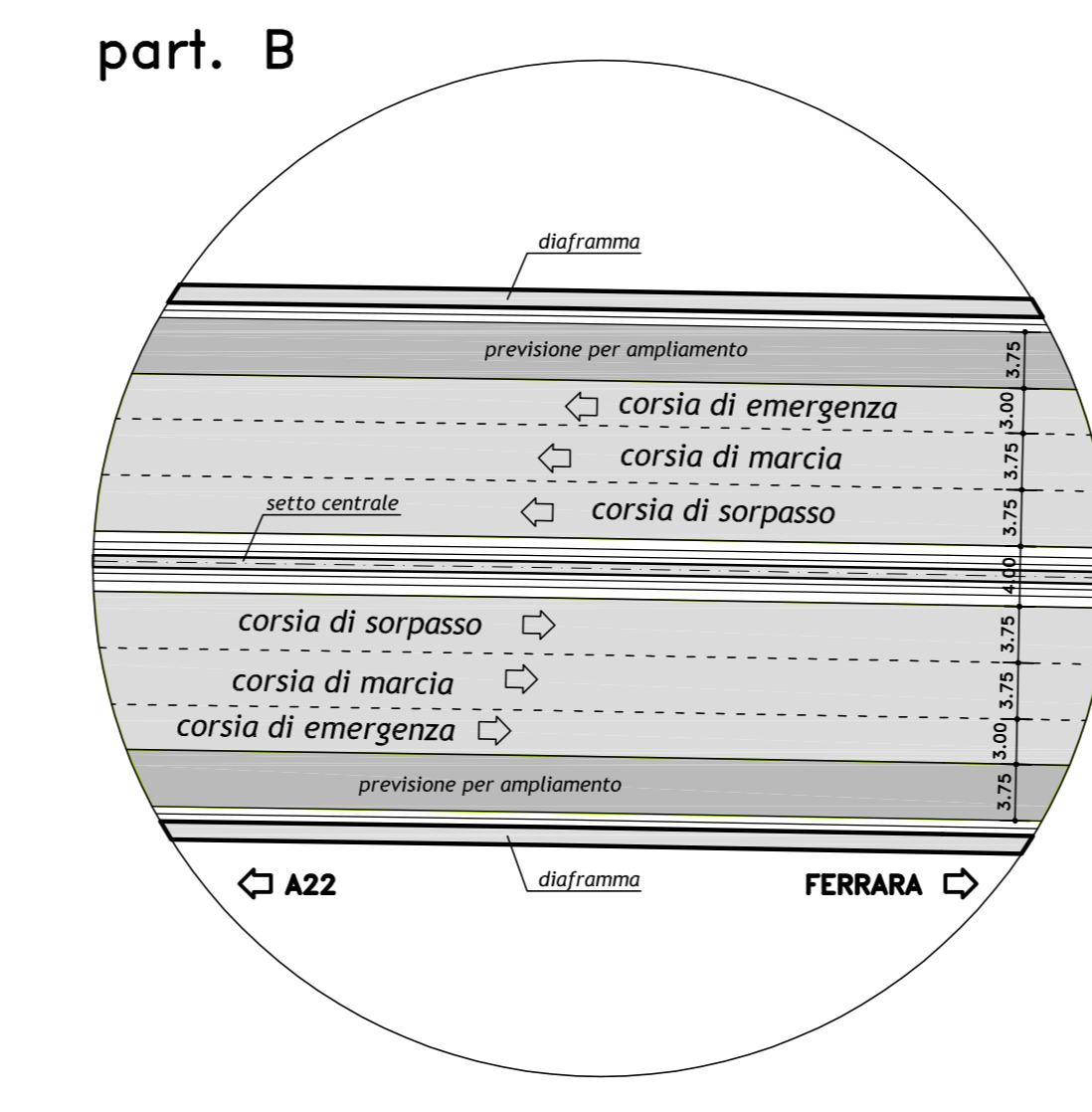
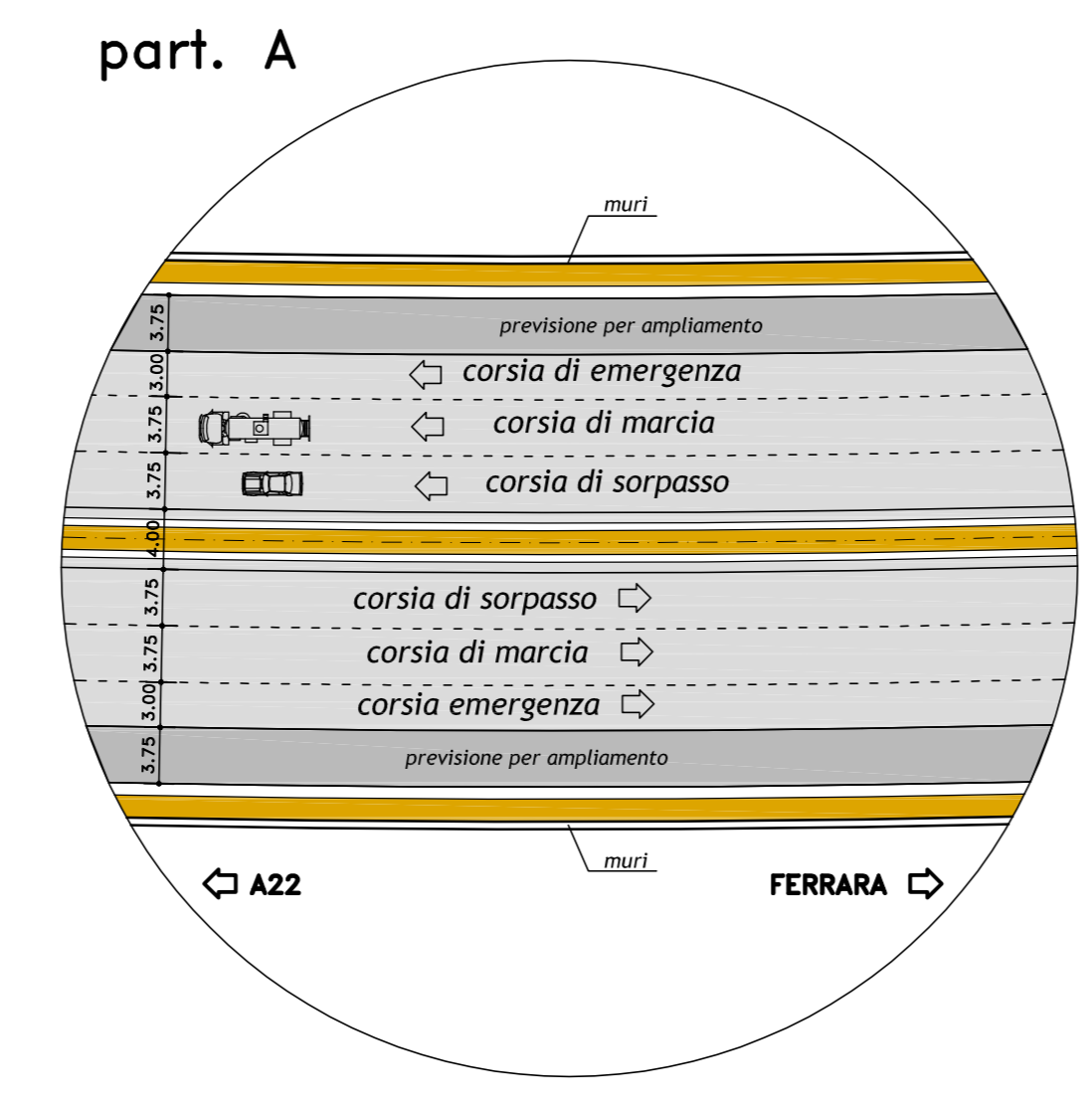

IL CONCESSIONARIO
Regione Emilia-Romagna
ARC AUTOSTRADA REGIONALE CISPADANA

AUTOSTRADA REGIONALE CISPADANA
 DAL CASELLO DI REGGIOLO-ROLO SULLA A22
 AL CASELLO DI FERRARA SUD SULLA A13
 CODICE C.U.P. 811809000000009

PROGETTO DEFINITIVO

STUDIO DI IMPATTO AMBIENTALE
 QUADRO DI RIFERIMENTO PROGETTUALE
 ALLEGATO B - DESCRIZIONE DELLE ALTERNATIVE DI PROGETTO
 PER LA DEFINIZIONE DEL TRACCIATO
 ALLEGATO D7 - SOLUZIONI PLURI-ALTERNATIVE DEL TRATTO AUTOSTRADALE SCADENTE PRESSO L'ATTRAVERGIMENTO
 DEL FANARO ED IL SISTEMA DEI TERRENI PARTICIPAZIONE NEI COMUNI DI CORTO - ALTERNATIVA C24
 GALLERIA E TRINCEA CONFINATA DELLE PARTICIPAZIONI
 PIANTE, PROSPETTO E SEZIONI

IL CONCESSIONARIO
Autosole Regionali
 Casadei S.p.A.
 & consorzio
 Casadei

RESPONSABILE INTEGRAZIONE
 PRESTAZIONI SPECIALISTICHE
 Ing. Emilio Sali
 Albo Ing. Reggio Emilia n° 945

IL PROGETTISTA
Studio Ingegneria
 S.p.A.
 Via S. Maria 10
 41013 Mantova (MN)
 Tel. 0376/461111
 Fax 0376/461112
 Ing. Paolo Beccarelli
 Ord. n° 10/1095/2012

17.04.2012
 DATA
 EMISSIONE
 DESCRIZIONE
 MODIFICHE
 01
 02
 03
 04
 05
 06
 07
 08
 09
 10
 11
 12
 13
 14
 15
 16
 17
 18
 19
 20
 21
 22
 23
 24
 25
 26
 27
 28
 29
 30
 31
 32
 33
 34
 35
 36
 37
 38
 39
 40
 41
 42
 43
 44
 45
 46
 47
 48
 49
 50
 51
 52
 53
 54
 55
 56
 57
 58
 59
 60
 61
 62
 63
 64
 65
 66
 67
 68
 69
 70
 71
 72
 73
 74
 75
 76
 77
 78
 79
 80
 81
 82
 83
 84
 85
 86
 87
 88
 89
 90
 91
 92
 93
 94
 95
 96
 97
 98
 99
 100

NONTACCHINI BECCARELLI SALSI
 APPROVAZIONE
 DATA
 17.04.2012
 DESCRIZIONE
 IDENTIFICAZIONE ELABORATO
 01/01/01
 02/01/01
 03/01/01
 04/01/01
 05/01/01
 06/01/01
 07/01/01
 08/01/01
 09/01/01
 10/01/01
 11/01/01
 12/01/01
 13/01/01
 14/01/01
 15/01/01
 16/01/01
 17/01/01
 18/01/01
 19/01/01
 20/01/01
 21/01/01
 22/01/01
 23/01/01
 24/01/01
 25/01/01
 26/01/01
 27/01/01
 28/01/01
 29/01/01
 30/01/01
 31/01/01
 32/01/01
 33/01/01
 34/01/01
 35/01/01
 36/01/01
 37/01/01
 38/01/01
 39/01/01
 40/01/01
 41/01/01
 42/01/01
 43/01/01
 44/01/01
 45/01/01
 46/01/01
 47/01/01
 48/01/01
 49/01/01
 50/01/01
 51/01/01
 52/01/01
 53/01/01
 54/01/01
 55/01/01
 56/01/01
 57/01/01
 58/01/01
 59/01/01
 60/01/01
 61/01/01
 62/01/01
 63/01/01
 64/01/01
 65/01/01
 66/01/01
 67/01/01
 68/01/01
 69/01/01
 70/01/01
 71/01/01
 72/01/01
 73/01/01
 74/01/01
 75/01/01
 76/01/01
 77/01/01
 78/01/01
 79/01/01
 80/01/01
 81/01/01
 82/01/01
 83/01/01
 84/01/01
 85/01/01
 86/01/01
 87/01/01
 88/01/01
 89/01/01
 90/01/01
 91/01/01
 92/01/01
 93/01/01
 94/01/01
 95/01/01
 96/01/01
 97/01/01
 98/01/01
 99/01/01
 100/01/01

MAGGIO 2012
 VARIE