



Progetto per la realizzazione di un impianto per la produzione di energia elettrica da **fonte eolica**, ai sensi del Dlgs. n.387 del 2003, composto da n°10 aerogeneratori, per una potenza di 60 MW, sito nel comune di **Cellere(VT)**



REGIONE  
LAZIO



COMUNE DI  
CELLERE



COMUNE DI  
PIANSANO



COMUNE DI  
ARLENA DI  
CASTRO



COMUNE DI  
TUSCANIA

PROPONENTE

**Cogein**  
Energy

**Cogein Energy S.r.l.**

Via Diocleziano, 107 - 80125 Napoli

Tel. 081.19566613 - Fax. 081.7618640

www.newgreen.it

compinvestimenti@libero.it

cogeinenergy@pec.it

ELABORATO

**TAV-VI1.13**

FOTOINSERIMENTI -  
COMUNE DI TESSENNANO

SCALA

REVISIONE

**0**

DATA

**01/2022**

PROGETTAZIONE

**Arch. Raimondo Cascone**

REDATTO

**Arch. Rosario Manco**

**Ing. Maria Grazia Puocci**

VERIFICATO

**Ing. Federica Mallozzi**

APPROVATO

**Arch. Raimondo Cascone**





Panoramica - Stato di fatto - Stato di progetto

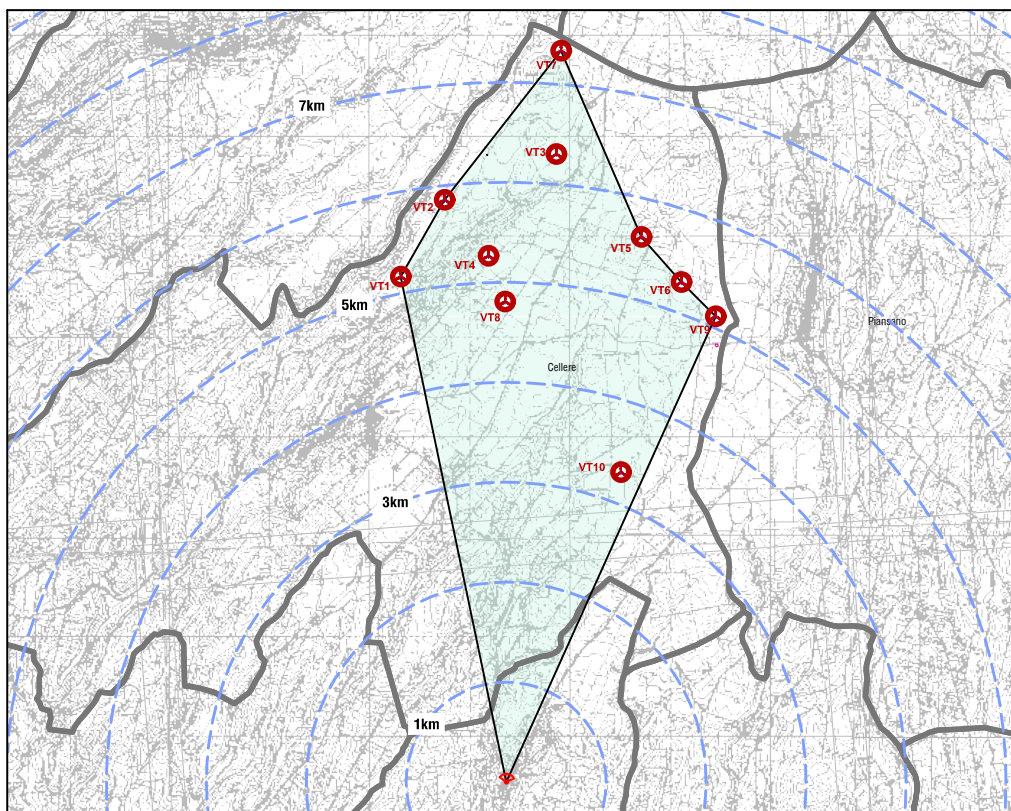

**COMUNE DI TESSENNANO**

**CHIESA DI S. ANTONIO**

PANORAMICA	TAV N. 36
CAMPO VISIVO	36°
N° WTG VISIBILI NEL CAMPO VISIVO	0
N° WTG VISIBILI ALL'ALTEZZA DELL'APICE DELLE PALE	0
N° WTG VISIBILI ALL'ALTEZZA DEL MOZZO	0
DISTANZA WTG PIU' VICINA [m]	3323m
DISTANZA WTG PIU' LONTANA [m]	7332m

**LEGENDA**

- Confine regionale
- Confine comunale
- Aerogeneratore di progetto
- R01** Ricettore
- Cono fotografico
- Distanze dall'impianto

La scena presenta uno scorcio del centro storico di Tessenano che ritrae una via del centro col fronte strada definito dai palazzi unifamiliari realizzati in adiacenza con ingresso direttamente sul fronte strada. La strada a metà del suo corso nella scena ritratta, è evidenziata dalla presenza di un arco con l'orologio che segna la "Porta Nord" di ingresso al centro storico. Sicuramente la presenza dell'arco rende il quadro riconoscibile a livello locale. La scena grazie alla prospettiva e al punto di fuga definito in corrispondenza della strada, mostra un certo grado di dinamismo. I toni dominanti sono il grigio della pavimentazione in porfido e i toni tenuti degli intonaci, i contrasti sono gradevoli. **L'impianto di progetto non risulta visibile.**





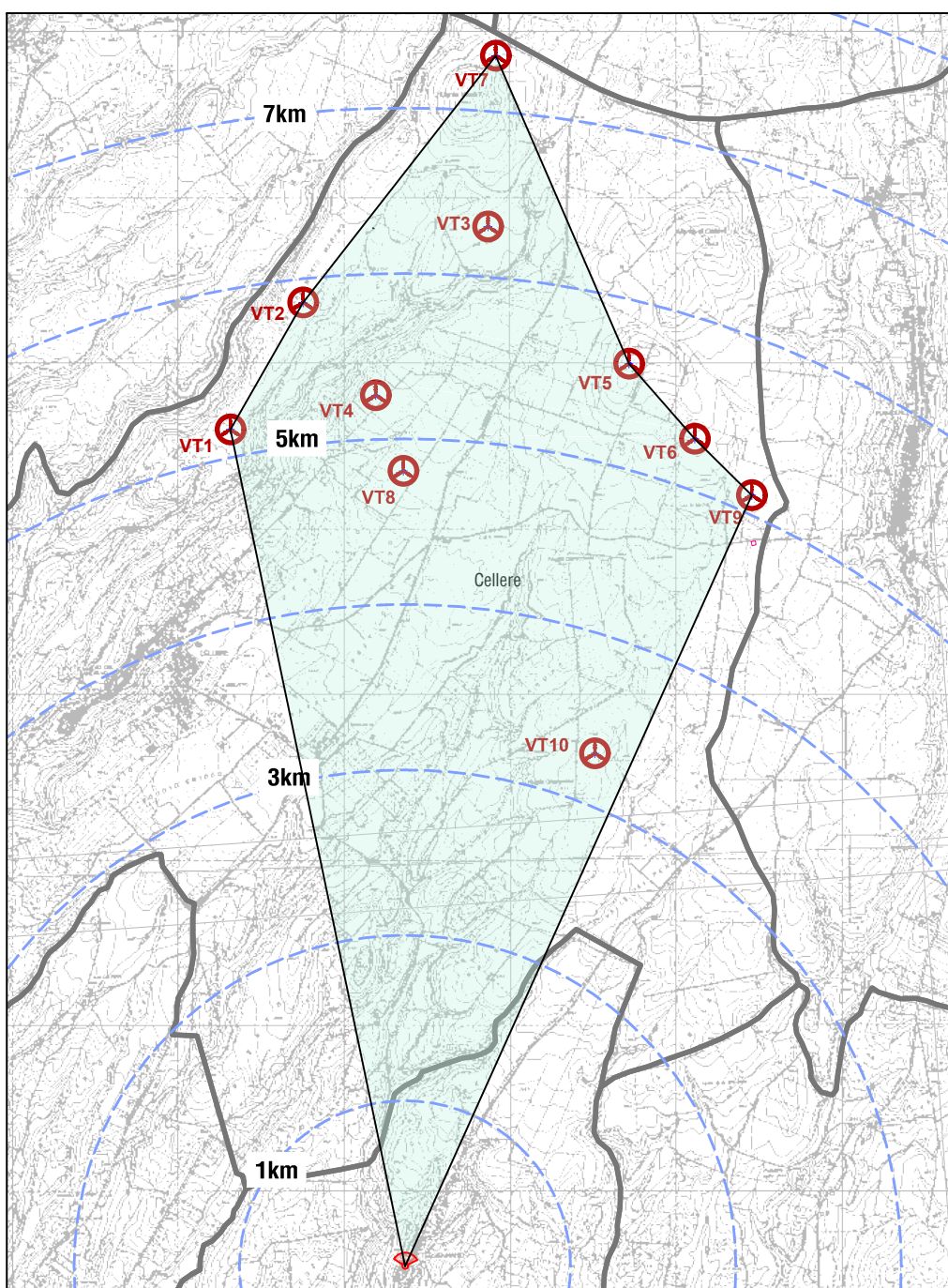



Panoramica - Stato di fatto - Stato di progetto



COMUNE DI TESSENNANO	
CENTRO ABITATO	
PANORAMICA	TAV N. 37
CAMPO VISIVO	36°
N° WTG VISIBILI NEL CAMPO VISIVO	0
N° WTG VISIBILI ALL'ALTEZZA DELL'APICE DELLE PALE	0
N° WTG VISIBILI ALL'ALTEZZA DEL MOZZO	0
DISTANZA WTG PIU' VICINA [m]	3330m
DISTANZA WTG PIU' LONTANA [m]	7337m

### LEGENDA

-  Confine regionale
-  Confine comunale
-  Aerogeneratore di progetto
-  Ricettore
-  Cono fotografico
-  Distanze dall'impianto

La scena presenta uno scorcio del centro storico di Tessenano che ritrae una via del centro col fronte strada definito dai palazzi unifamiliari realizzati in adiacenza con ingresso direttamente sul fronte strada. La strada a metà del suo corso nella scena ritratta, è evidenziata dalla presenza di un arco con l'orologio che segna la "Porta Nord" di ingresso al centro storico. Sicuramente la presenza dell'arco rende il quadro riconoscibile a livello locale. La scena grazie alla prospettiva e al punto di fuga definito in corrispondenza della strada, mostra un certo grado di dinamismo. I toni dominanti sono il grigio della pavimentazione in porfido e i toni tenuti degli intonaci, i contrasti sono gradevoli. **L'impianto di progetto non risulta visibile.**



Panoramica - Stato di fatto - stato di progetto



COMUNE DI TESSENNANO	
STRADA PANORAMICA (S.P. 14)	
PANORAMICA	TAV N. 38
CAMPO VISIVO	28°
N° WTG VISIBILI NEL CAMPO VISIVO	0
N° WTG VISIBILI ALL'ALTEZZA DELL'APICE DELLE PALE	0
N° WTG VISIBILI ALL'ALTEZZA DEL MOZZO	0
DISTANZA WTG PIU' VICINA [m]	4968m
DISTANZA WTG PIU' LONTANA [m]	8843m

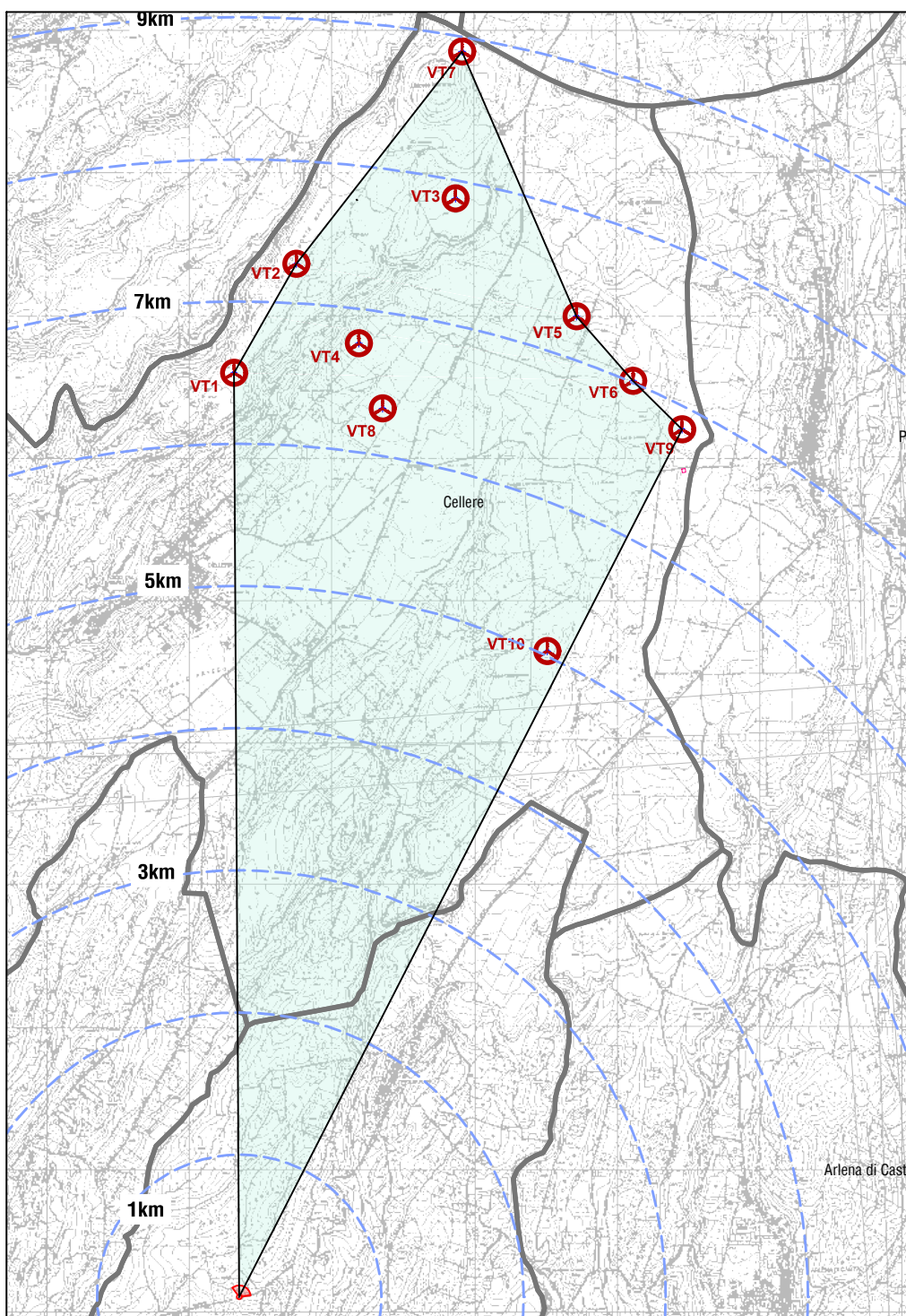

## LEGENDA

- Confine regionale
- Confine comunale
- Aerogeneratore di progetto
- R01 Ricettore
- Cono fotografico
- Distanze dall'impianto

La scena mostra due piani di visuale. Il primo piano di visuale è tagliato orizzontalmente dalla viabilità lungo la quale è stata scattata la panoramica, alle spalle della strada si sviluppa, sempre longitudinalmente, il prosieguo del piano di visuale, occupato da un pianoro sul quale insistono elementi sinantropici e sporadici elementi di terzo paesaggio (per lo più in corrispondenza del bordo strada). Il secondo piano di visuale si sviluppa nella parte sinistra della panoramica, alle spalle del primo piano di visuale e mostra un dolce rilievo anch'esso ricoperto da elementi sinantropici con impianti a frutteto. Le relazioni spaziali e funzionali tra gli elementi sinantropici del primo e del secondo piano di visuale si mostrano integre e prive di interruzioni. Le relazioni visive sono esigue, la scena non mostra una profondità rilevante e il secondo piano si mostra schiacciato. La scena è priva di elementi di riconoscibilità e mostra un tipico quadro agrario della zona. I toni dominanti sono il verde, il marrone e il grigio, i contrasti sono poco presenti ma gradevoli. **L'impianto di progetto non risulta visibile.**