



Progetto per la realizzazione di un impianto per la produzione di energia elettrica da **fonte eolica**, ai sensi del Dlgs. n.387 del 2003, composto da n°10 aerogeneratori, per una potenza di 60 MW, sito nel comune di **Cellere(VT)**



REGIONE  
LAZIO



COMUNE DI  
CELLERE



COMUNE DI  
PIANSANO



COMUNE DI  
ARLENA DI  
CASTRO



COMUNE DI  
TUSCANIA

PROPONENTE

**Cogein**  
Energy

**Cogein Energy S.r.l.**

Via Diocleziano, 107 - 80125 Napoli

Tel. 081.19566613 - Fax. 081.7618640

www.newgreen.it

compinvestimenti@libero.it

cogeinenergy@pec.it

ELABORATO

**TAV-VI1.2**

FOTOINSERIMENTI - COMUNE DI  
ARLENA DI CASTRO

SCALA

REVISIONE

**0**

DATA

**01/2022**

PROGETTAZIONE

**Arch. Raimondo Cascone**

REDATTO

**Arch. Rosario Manco**

**Ing. Maria Grazia Puocci**

VERIFICATO

**Ing. Federica Mallozzi**

APPROVATO

**Arch. Raimondo Cascone**





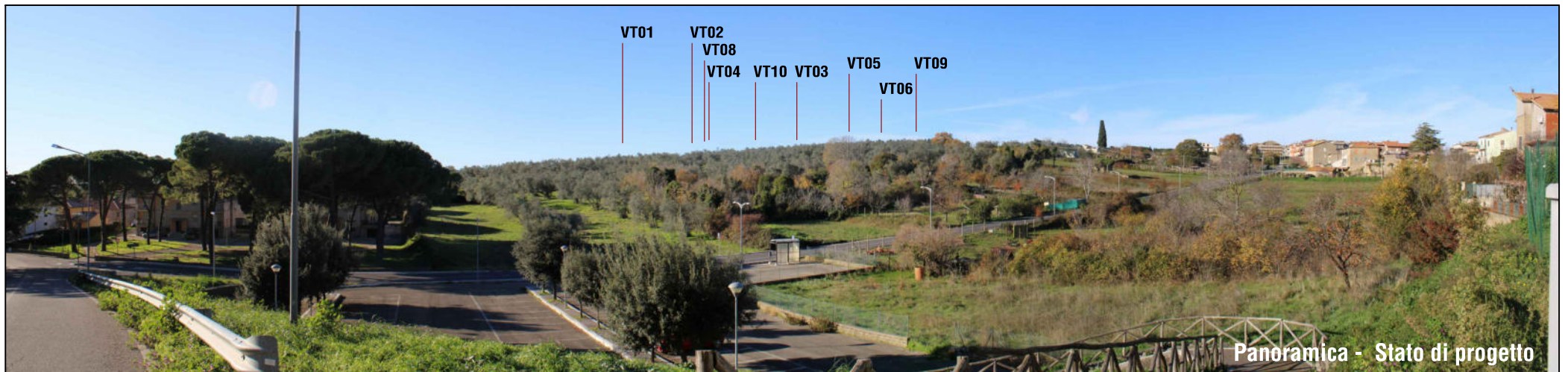

COMUNE DI ARLENA DI CASTRO	
PUNTO PANORAMICO	
PANORAMICA	TAV N. 03
CAMPO VISIVO	25°
N° WTG VISIBILI NEL CAMPO VISIVO	9
N° WTG VISIBILI ALL'ALTEZZA DELL'APICE DELLE PALE	7
N° WTG VISIBILI ALL'ALTEZZA DEL MOZZO	2
DISTANZA WTG PIU' VICINA [m]	4649m
DISTANZA WTG PIU' LONTANA [m]	8866m

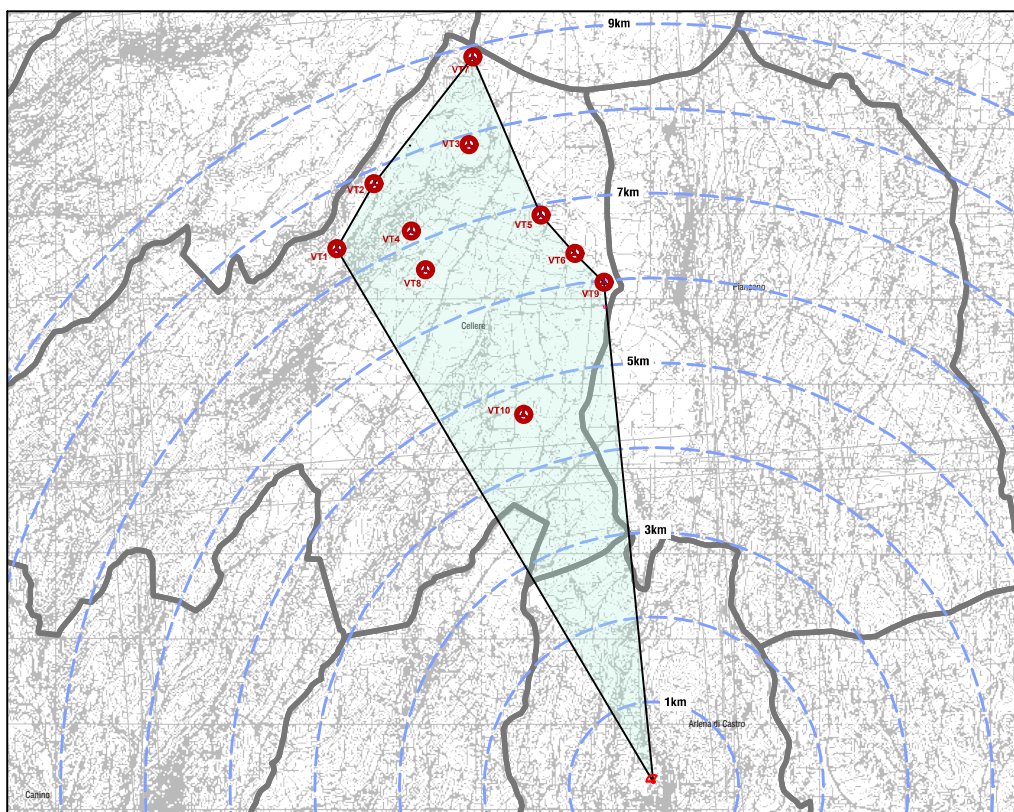

### LEGENDA

- Confine regionale
- Confine comunale
- Aerogeneratore di progetto
- Ricettore
- Cono fotografico
- Distanze dall'impianto

La scena è costituita da un unico piano di visuale sul quale troviamo per lo più elementi sinantropici e di terzo paesaggio. Sulla parte destra troviamo elementi antropici privi di elementi storici o caratterizzanti (limite del centro abitato), mentre a sinistra troviamo solo elementi infrastrutturali. **L'impianto di progetto non risulta visibile.**





Panoramica - Stato di fatto - stato di progetto



COMUNE DI ARLENA DI CASTRO	
STRADA PANORAMICA (S.P. 14)	
PANORAMICA	TAV N. 04
CAMPO VISIVO	25°
N° WTG VISIBILI NEL CAMPO VISIVO	0
N° WTG VISIBILI ALL'ALTEZZA DELL'APICE DELLE PALE	0
N° WTG VISIBILI ALL'ALTEZZA DEL MOZZO	0
DISTANZA WTG PIU' VICINA [m]	4676m
DISTANZA WTG PIU' LONTANA [m]	8921m

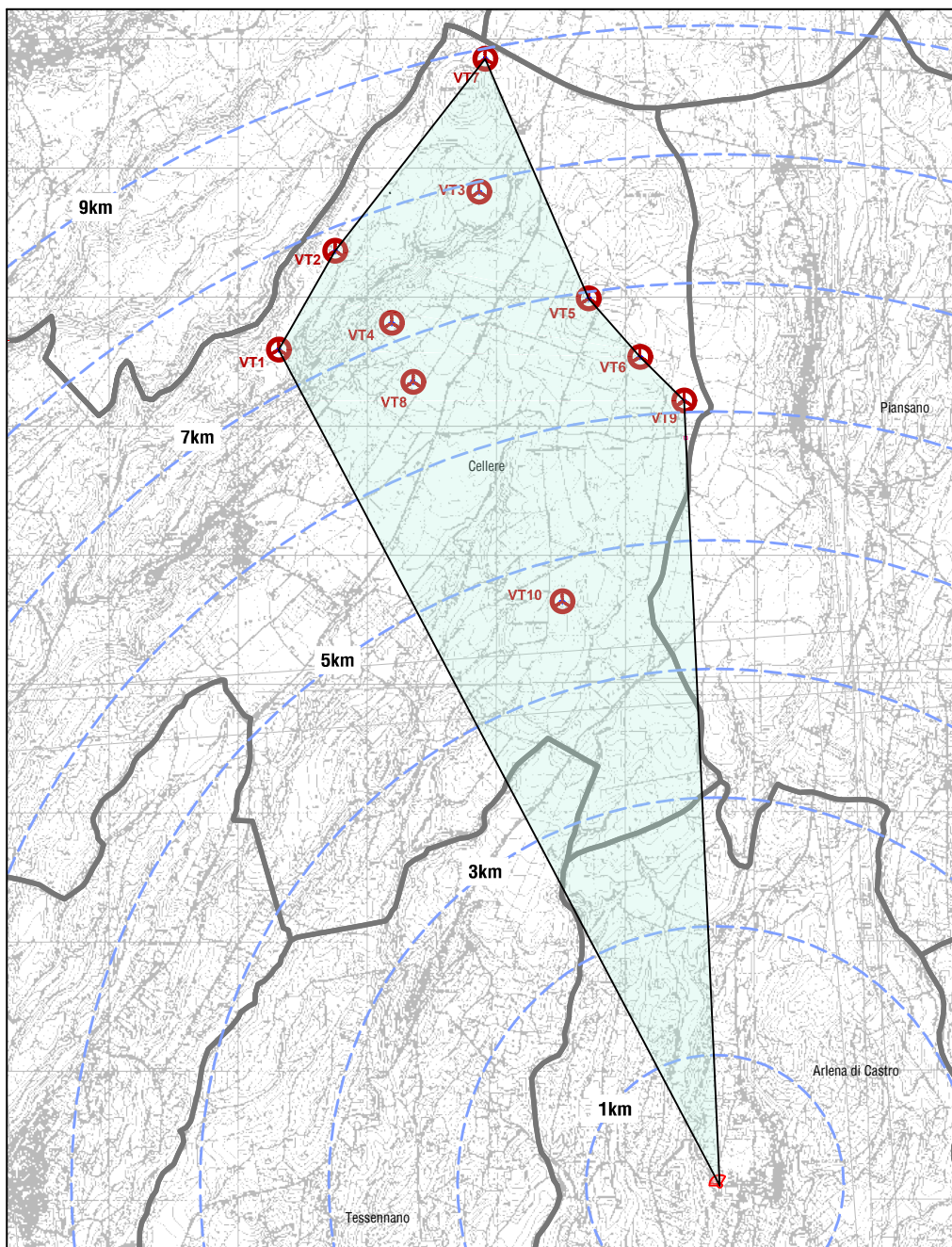

### LEGENDA

- Confine regionale
- Confine comunale
- Aerogeneratore di progetto
- Ricettore
- Cono fotografico
- Distanze dall'impianto

La scena mostra un unico piano di visuale, sul quale insistono elementi antropici e di terzo paesaggio. La scena non è riconoscibile ed è priva di elementi caratterizzanti. Gli elementi spazialmente non entrano in relazione tra loro, sono disposti in modo disordinato tanto da imprimere un certo grado di confusione all'interno della scena. **L'impianto di progetto non risulta visibile.**