



Progetto per la realizzazione di un impianto per la produzione di energia elettrica da fonte eolica, ai sensi del Dlgs. n.387 del 2003, composto da n°10 aerogeneratori, per una potenza di 60 MW, sito nel comune di Cellere(VT)

REGIONE LAZIO
 COMUNE DI CELLERE
 COMUNE DI PIANSANO
 COMUNE DI ARLENA DI CASTRO
 COMUNE DI TUSCANIA

PROPRONENTE
Cogein energy
 Cogein Energy S.r.l.
 Via Diocleziano, 107 - 80125 Napoli
 Tel. 081.9566613 - Fax. 081.7818640
 www.novogreen.it
 compinvestimenti@pec.it
 coginenergy@pec.it

ELABORATO
TAV-VINC4.1
 PIANI STRALCIO PER L'ASSETTO IDROGEOLOGICO

SCALA: 1:10000 REVISIONE: 0 DATA: 01/2022

PROGETTAZIONE
 Arch. Raimondo Cascone

REDATTO
 Ing. Maria Grazia Puocci
 Arch. Rosario Manco

VERIFICATO
 Ing. Federica Mallozzi

APPROVATO
 Arch. Raimondo Cascone

AUTORITA' DEI BACINI REGIONALI DEL LAZIO
 legge regionale 39/96 art 11.
PIANO STRALCIO PER L'ASSETTO IDROGEOLOGICO (P.A.I.)

Approvato con Deliberazione Consiglio Regionale n° 17 del 04/04/2012 (B.U.R.L. 21 del 07/06/2012 S.G. n° 35) aggiornato con Decreti del Segretario Generale n° 1/2012, n° 2/2012, n° 3/2012, n° 4/2012, n° 5/2012, n° 6/2012, n° 7/2013, n° 8/2013, n° 9/2013, n° 10/2013, n° 11/2013, n° 12/2013, n° 1/2014, n° 2/2014, n° 4/2014, n° 1/2015, n° 2/2015, n° 3/2015, n° 4/2015, n° 5/2015, n° 6/2015, n° 7/2015

AREE SOTTOPOSTE A TUTELA PER DISSESTO IDROGEOLOGICO

Il Segretario Generale
 Ing. Bruno Placidi

Il Coordinatore del Piano
 Arch. Antonio Bianchini

Redazione del Piano
 Segreteria Tecnico-Operativa

Tavola: 2.01 Nord
 Scala 1:25.000
 Aggiornamento: 12/02/15

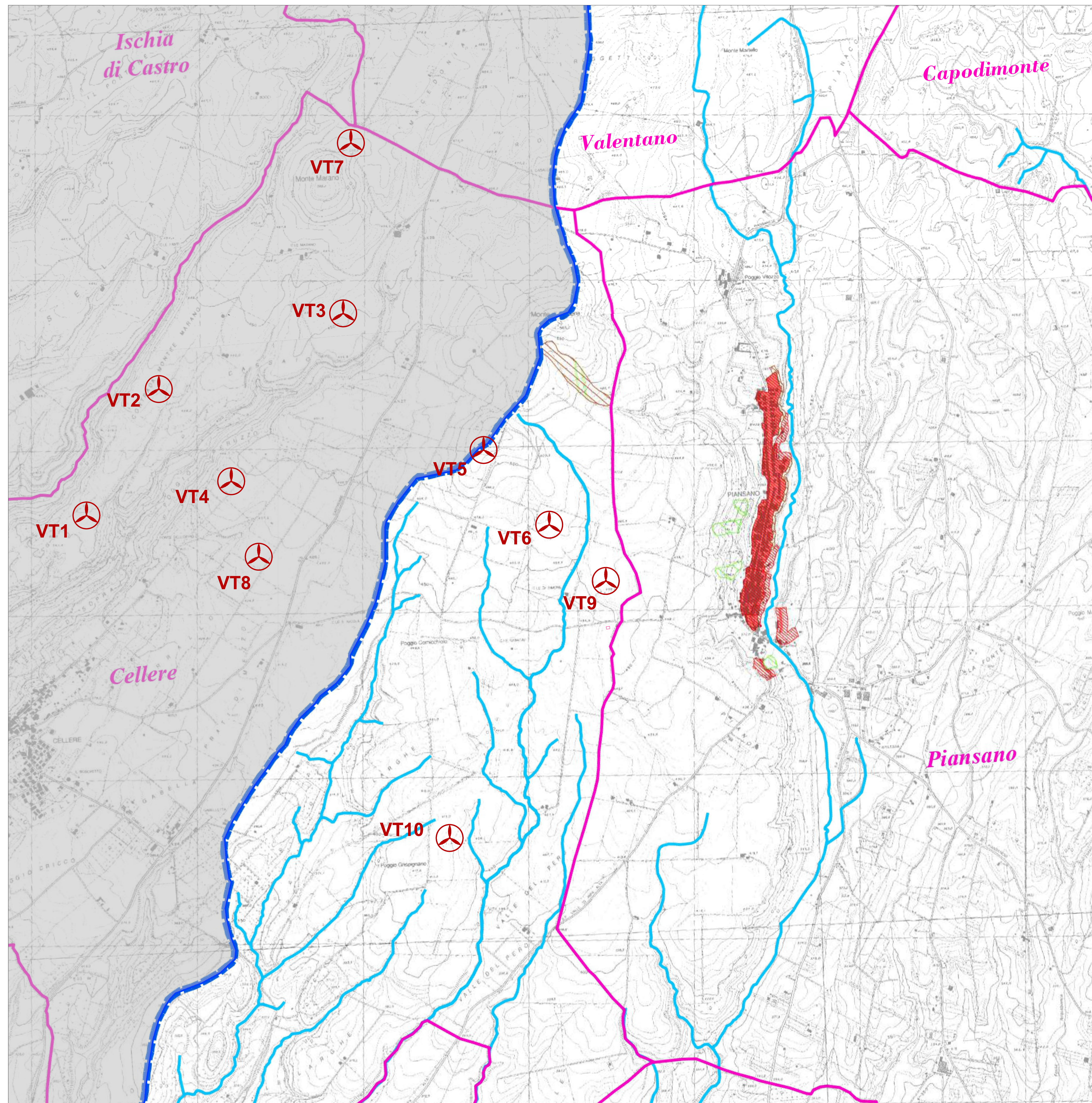

LEGENDA

- Aerogeneratore di progetto
- Stazione di smistamento
- Confine comunale
- Limite piani di assetto idrogeologico

QUADRO D'UNIONE

- Piano di assetto idrogeologico del Bacino del Fiora
- Piano di assetto idrogeologico dei Bacini Regionali

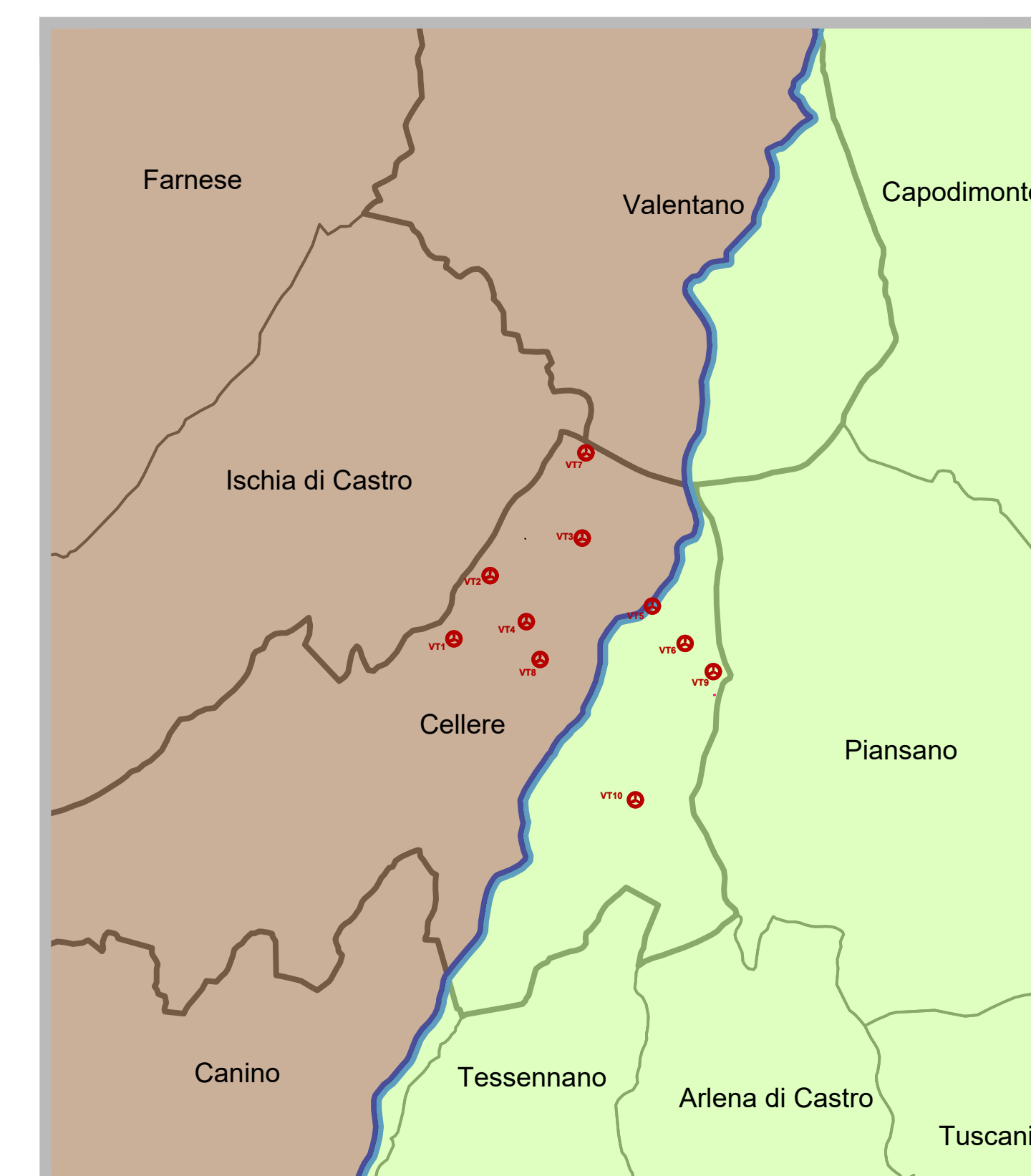

LEGENDA PAI

LIMITI AMMINISTRATIVI

- Limite Autorità dei Bacini Regionali
- Limiti Comunali
- Limite Regionale

AREE DI ATTENZIONE PER PERICOLO DI FRANA E D'INFONDAZIONE (art. 9 - 19 - 27)

- Aree di Attenzione Geomorfologica (art. 9 e 19)
- Aree di Attenzione Idraulica (art. 9 e 27)
- Aree di Attenzione per presenza di cavità naturali o artificiali soggette a crolli
- Corsi d'acqua principali classificati pubblici con D.G.R. n° 452 del 01/04/05 (art. 9 e 27)
- Altri corsi d'acqua principali (art. 9 e 27)

AREE SOTTOPOSTE A TUTELA PER PERICOLO D'INFONDAZIONE (art. 7 - 23 - 24 - 25 - 26)

- Aree a Pericolo A1 (c. 2 art. 7 e art. 23)
- Aree a Pericolo A2 (c. 2 art. 7 e art. 23 bis)
- Aree a Pericolo B1 (c. 2 art. 7 e art. 24)
- Aree a Pericolo B2 (c. 2 art. 7 e art. 25)
- Aree a Pericolo C (c. 2 art. 7 e art. 26)

AREE SOTTOPOSTE A TUTELA PER PERICOLO DI FRANA (art. 6 - 16 - 17 - 18)

- Aree a Pericolo A (c. 2 art. 6 e art. 16)
- Aree a Pericolo B (c. 2 art. 6 e art. 17)
- Aree a Pericolo C (c. 2 art. 6 e art. 18)

Ambiti territoriali caratterizzati, allo stato delle conoscenze disponibili, dall'esistenza di elementi documentati tali da consentire la definizione della pericolosità

LIVELLI DI RISCHIO IN FUNZIONE DELLA PERICOLOSITA' E DEL VALORE ESPOSTO (art.8 comma5)

ELEMENTI AREALI A RISCHIO	ELEMENTI LINEARI A RISCHIO	ELEMENTI PUNTUALI A RISCHIO
R4	R4	R4
R3	R3	R3
R2	R2	R2