

Quadro di unione

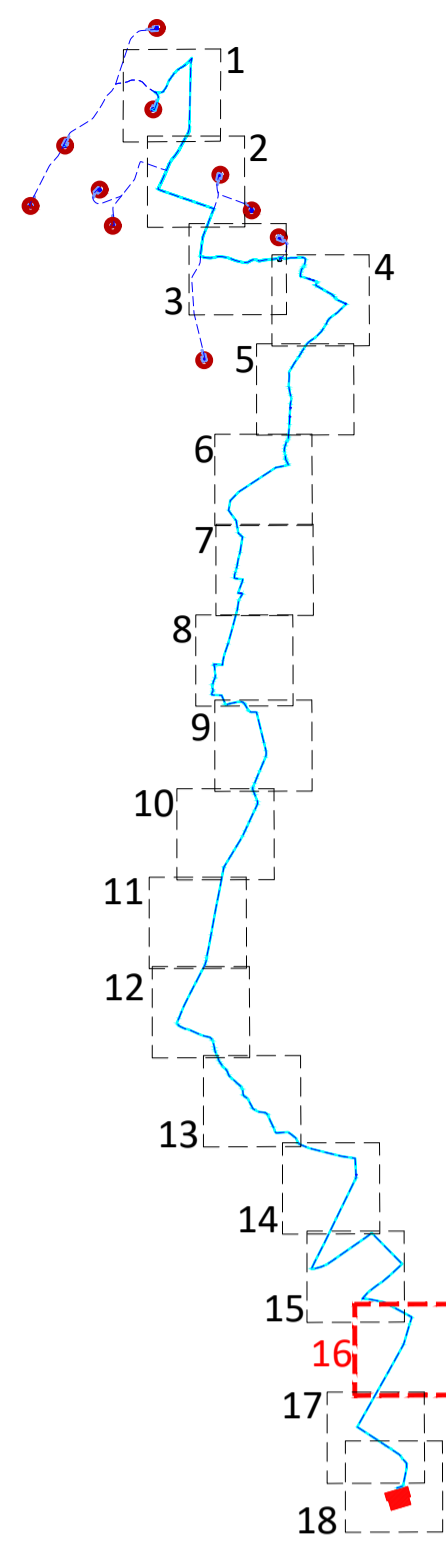

**Legenda**

Fascia di rispetto (D.P.A.) definita in conformità alla metodologia di calcolo emanata dal decreto del Ministero dell'Ambiente e della Tutela del Territorio e del Mare del 29.05.08 pubblicato sulla G.U. n° 156 del 05.07.08 nel supplemento ordinario della G.U. n° 160 e ai sensi della Legge 36/01.

	Aerogeneratore di progetto
	Cavidotto AT 36 kV
	Limite Foglio Catastale
	Fascia di rispetto D.P.A.

Per i cavidotti con sezione uguale o inferiore ai 300 mmq si è scelto l'impiego di cavi cordati a elica che secondo il D.M. 29.05.2008 presenta un campo magnetico nullo, quindi non è stato eseguito il calcolo della distanza di prima approssimazione (Dpa).



Progetto per la realizzazione di un impianto per la produzione di energia elettrica da fonte eolica, ai sensi del D.lgs. n.387 del 2003, composto da n°10 aerogeneratori, per una potenza di 60 MW, sito nel comune di Cellere(VT)

- REGIONE LAZIO
- COMUNE DI CELLERE
- COMUNE DI PIANSANO
- COMUNE DI ARLENA DI CASTRO
- COMUNE DI TUSCANIA

PROPRONTE

**Cogein Energy**

**Cogein Energy S.r.l.**  
Via Diocleziano, 107 - 80125 Napoli  
Tel. 081.19566613 - Fax. 081.7618640  
www.cogeinenergy.it  
cogeinenergy@pec.it

ELABORATO

**TAV.E02** Planimetria Catastale con DPA - 16 di 18

SCALA 1:2000      REVISIONE **0**      DATA **03/2022**

PROGETTAZIONE

**INSE** Ingegneria di Servizi  
Viale Michelangelo, 71  
80129 Napoli  
TEL. 081.539.7998  
mail: tecnico.inse@gmail.com