

REGIONE PUGLIA



REGIONE BASILICATA



COMUNE DI ASCOLI S.



COMUNE DI MELFI

**PROGETTO PER LA REALIZZAZIONE E L'ESERCIZIO DELLE OPERE DI
CONNESSIONE COMUNI AI PRODUTTORI AVENTI CODICE PRATICA
TERNA Id202000907 - Id202000762 - Id202000453 - Id202002462**

**Comune di Ascoli Satriano, Provincia di Foggia, Regione Puglia
Comune di Melfi, Provincia di Potenza, Regione Basilicata**

PROGETTO DEFINITIVO

**ELABORATO: RELAZIONE PAESAGGISTICA
SSE UTENTE E OPERE DI CONNESSIONE
TAVOLA 01
ATD COMUNE DI ASCOLI SATRIANO**

COMMITTENTE:



GHELLA S.p.A.
VIA PIETRO BORSIERI, 2A - 00195 ROMA
TEL. 06/456031 , FAX. 06/45603040

PROGETTISTI ELABORATO:
PER. AGR. STEFANO DI IELSI
DOTT. AGR. CHRISTIAN PANARELLA



**SOGGETTI PROPONENTI
OPERE DI CONNESSIONE:**

LT 02 s.r.l.

**SOLE VERDE s.a.s.
della Praetorian s.r.l.**

VIRGINIA ENERGIA s.r.l.

SCS Sviluppo 1 s.r.l.

PROGETTAZIONE:



GL Associates S.r.l.
VIA GREGORIO VII 384, 00165 - ROMA
TEL./FAX: 06-58303719
E MAIL mail.glassociates@gmail.com

CODIFICA INTERNA

D2021-001-GHA-D-A-001-PLA-1

0	10/07/2021	1:10000	A2	PRIMA EMISSIONE	DI IELSI-PANARELLA	DI LORENZO	ARANEO
REV.	DATA	SCALA	FORMATO	DESCRIZIONE REVISIONE	REDATTO	CONTROLLATO	APPROVATO

Stralcio P.P.T.R. - Puglia

Stralcio P.R.G. (Urbanistico) - Comune di Ascoli Satriano (Fg)

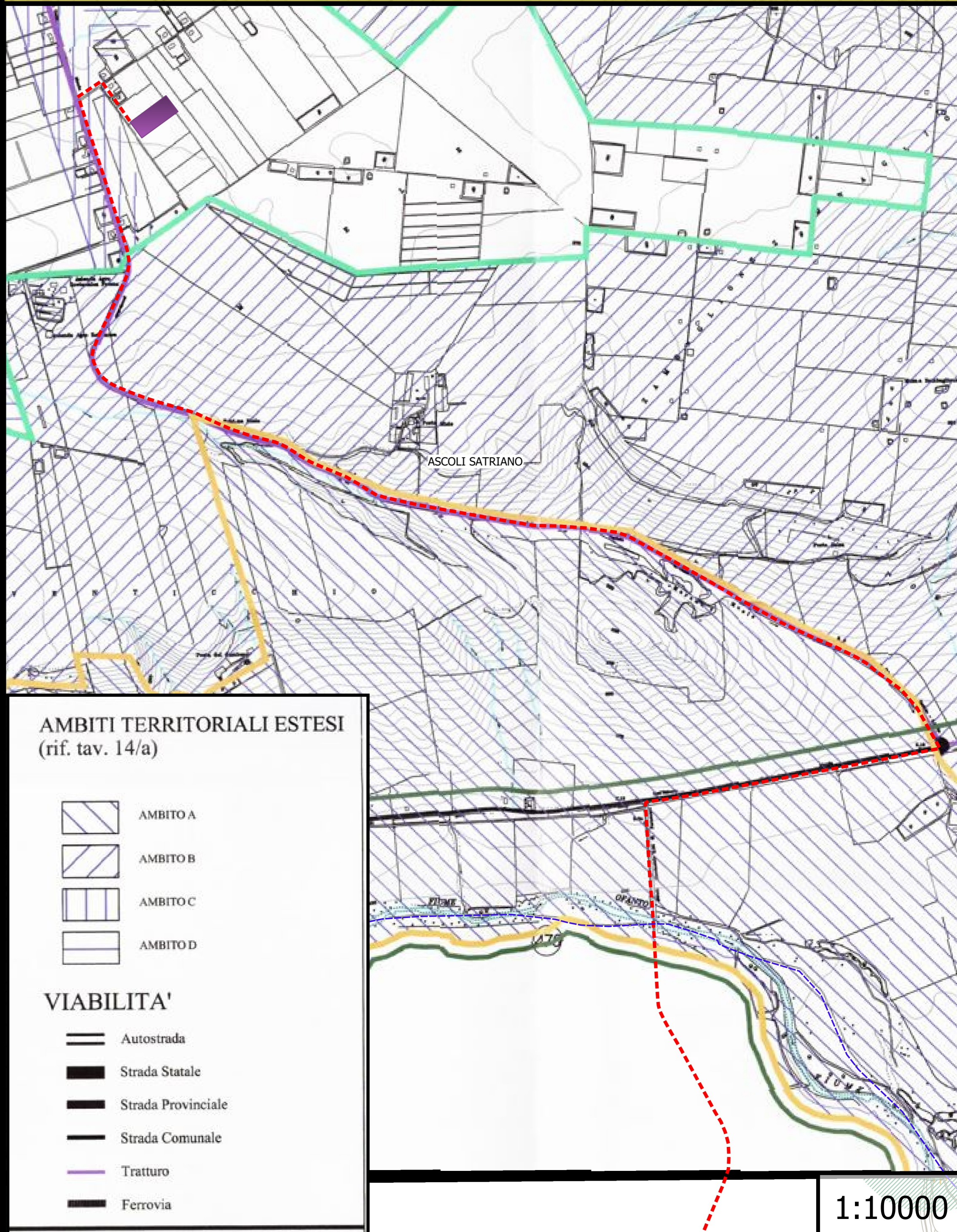
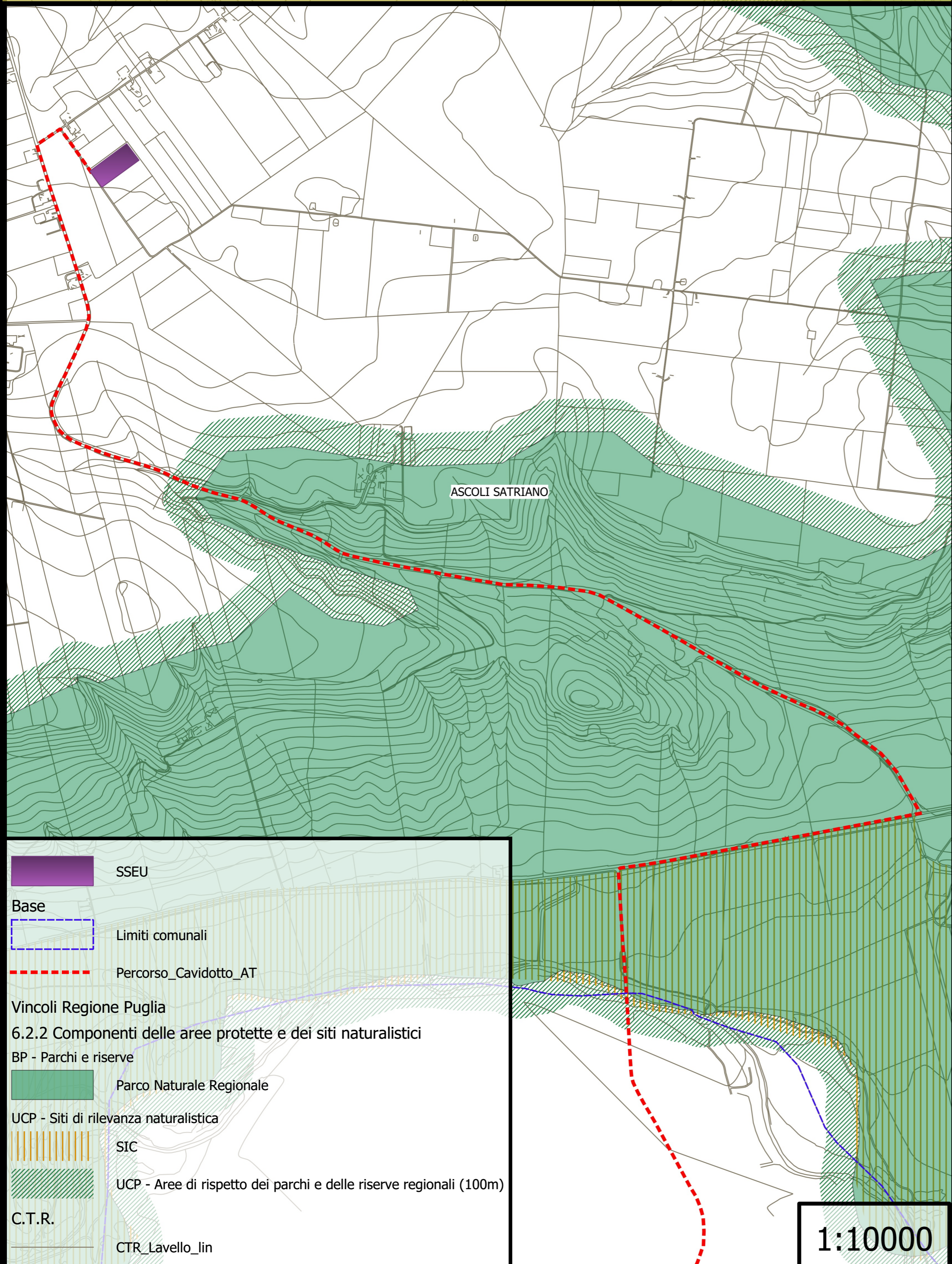

Stralcio P.P.T.R. - Puglia Componenti Botanico - Vegetazionali

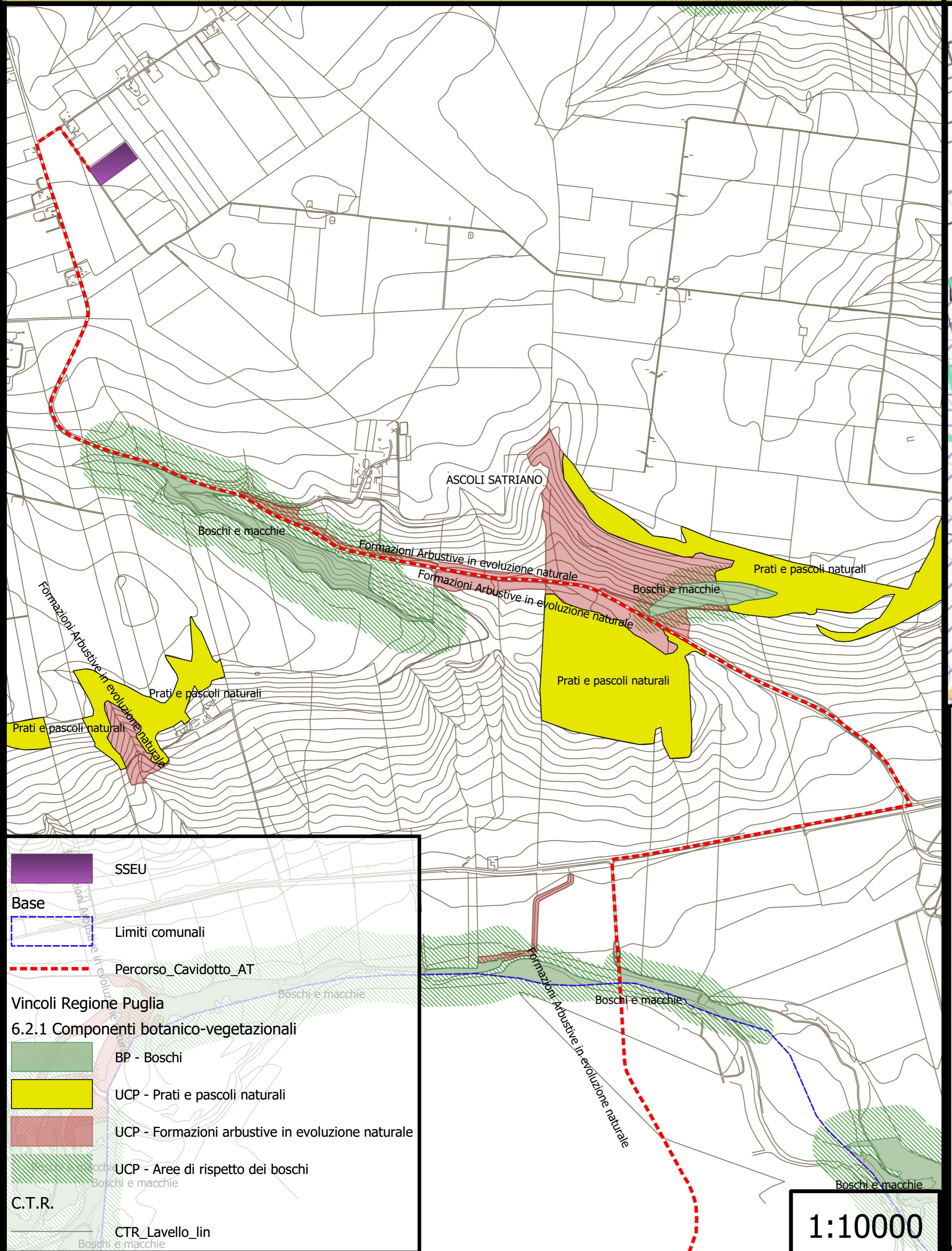

Vincoli Regione Puglia
6.2.1 Componenti botanico-vegetazionali

- BP - Boschi
- UCP - Prati e pascoli naturali
- UCP - Formazioni arbustive in evoluzione naturale
- UCP - Aree di rispetto dei boschi

C.T.R.
CTR_Lavello_lin

Base
SSEU
Limiti comunali
Percorso_Cavidotto_AT

1:10000

Stralcio P.R.G. (Urbanistico) - Comune di Ascoli Satriano (Fg)

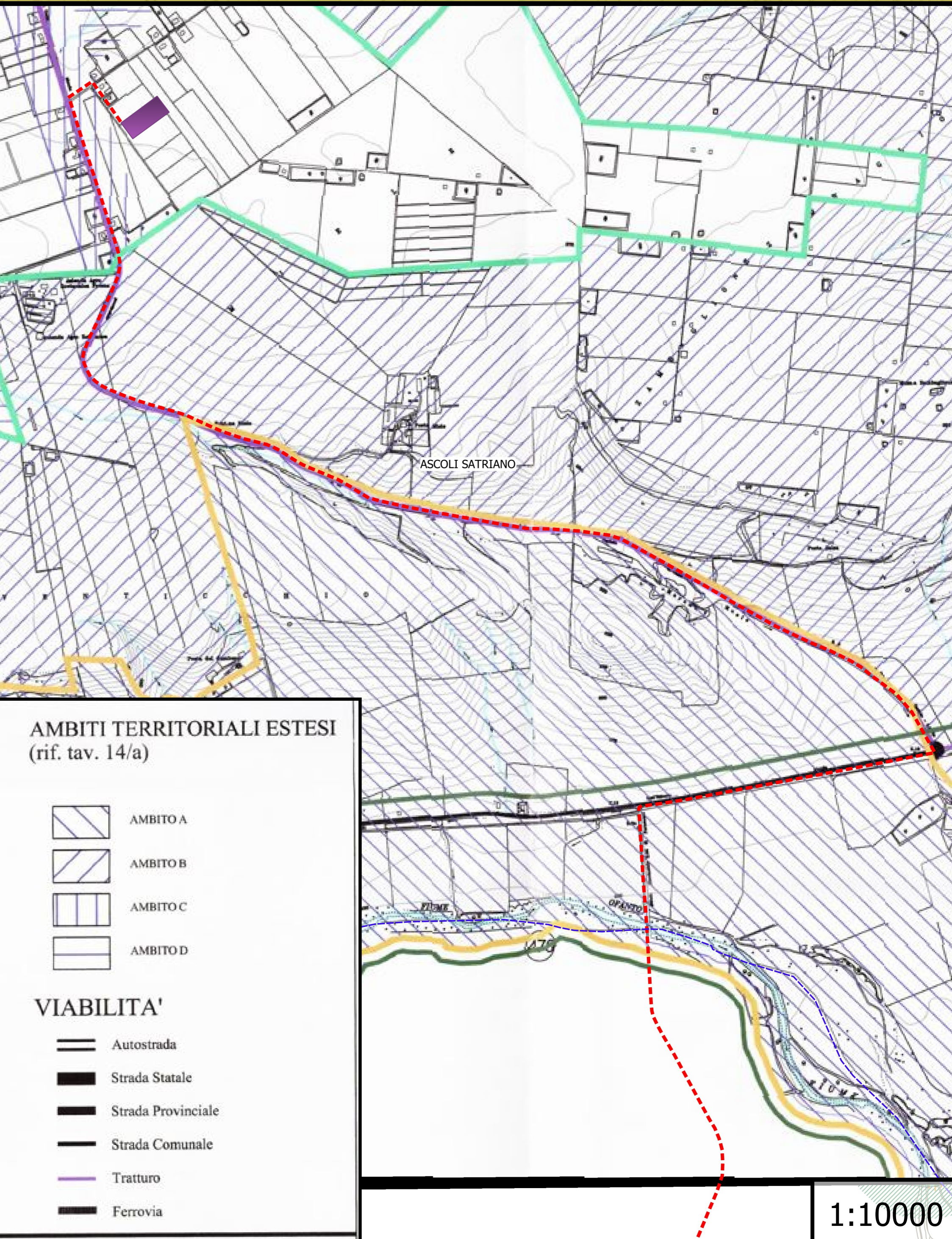

AMBITI TERRITORIALI ESTESI (rif. tav. 14/a)

- AMBITO A
- AMBITO B
- AMBITO C
- AMBITO D

- ## VIABILITA'
- Autostrada
 - Strada Statale
 - Strada Provinciale
 - Strada Comunale
 - Tratturo
 - Ferrovia

1:10000