



REGIONE PUGLIA



REGIONE BASILICATA



COMUNE DI ASCOLI S.



COMUNE DI MELFI

**PROGETTO PER LA REALIZZAZIONE E L'ESERCIZIO DELLE OPERE DI
CONNESSIONE COMUNI AI PRODUTTORI AVENTI CODICE PRATICA
TERNA Id202000907 - Id202000762 - Id202000453 - Id202002462**

**Comune di Ascoli Satriano, Provincia di Foggia, Regione Puglia
Comune di Melfi, Provincia di Potenza, Regione Basilicata**

PROGETTO DEFINITIVO

**ELABORATO: RELAZIONE PAESAGGISTICA
SSE UTENTE E OPERE DI CONNESSIONE
TAVOLA 08
PUTT-ATE 2001**

COMMITTENTE:



GHELLA S.p.A.
VIA PIETRO BORSIERI, 2A - 00195 ROMA
TEL. 06/456031 , FAX. 06/45603040

PROGETTISTI ELABORATO:
PER. AGR. STEFANO DI IELSI
DOTT. AGR. CHRISTIAN PANARELLA



**SOGGETTI PROPONENTI
OPERE DI CONNESSIONE:**

LT 02 s.r.l.

**SOLE VERDE s.a.s.
della Praetorian s.r.l.**

VIRGINIA ENERGIA s.r.l.

SCS Sviluppo 1 s.r.l.

PROGETTAZIONE:



GL Associates S.r.l.
VIA GREGORIO VII 384, 00165 - ROMA
TEL./FAX: 06-58303719
E MAIL mail.glassociates@gmail.com

CODIFICA INTERNA

D2021-001-GHA-D-A-001-PLA-8

0	10/07/2021	1:10000	A2	PRIMA EMISSIONE	DI IELSI-PANARELLA	DI LORENZO	ARANEO
REV.	DATA	SCALA	FORMATO	DESCRIZIONE REVISIONE	REDATTO	CONTROLLATO	APPROVATO

Stralcio P.U.T.T. - Ambiti Territoriali Estesi

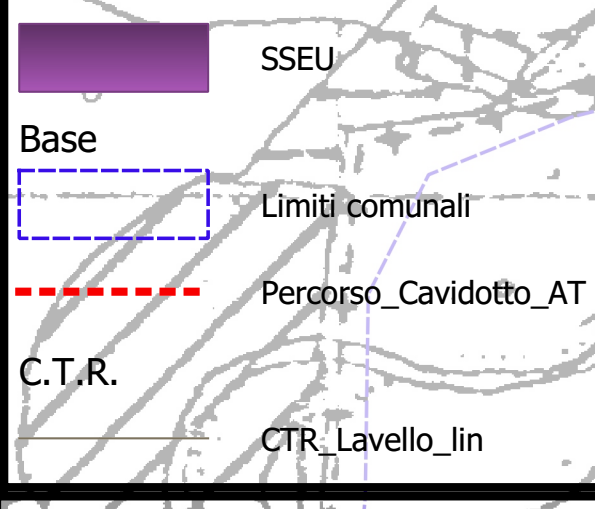
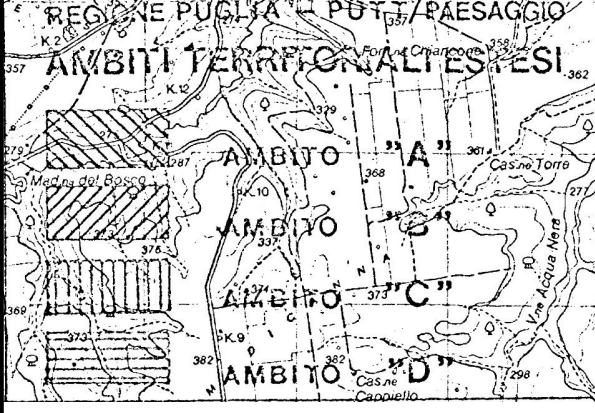
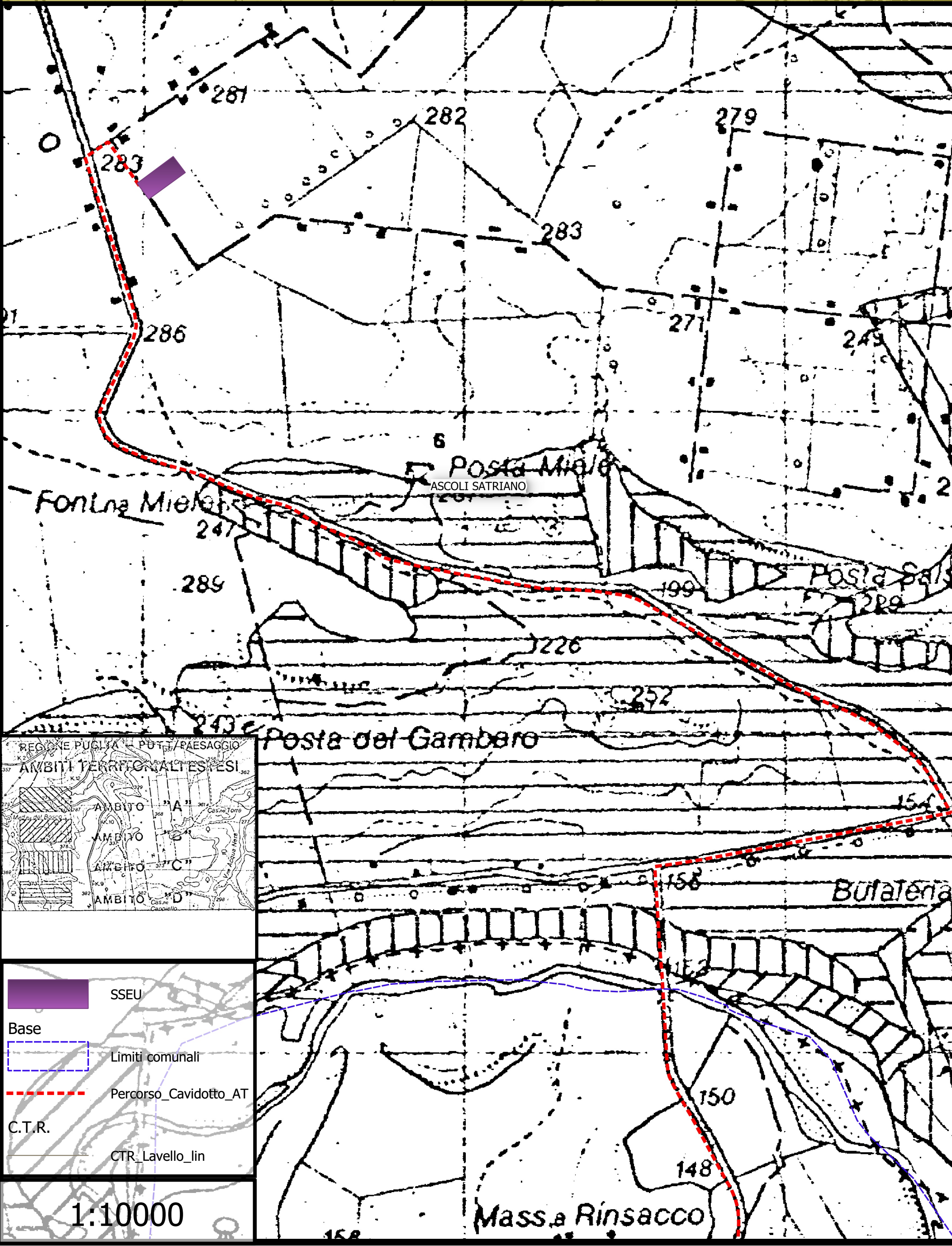

1:10000

Massa Rinsacco