



REGIONE
PUGLIA



REGIONE BASILICATA

Comuni di CERIGNOLA, ASCOLI SATRIANO E MELFI
Province di Foggia e Potenza
Regioni Puglia e Basilicata

PROGETTO DEFINITIVO

Codice pratica: ACCR_WQFVVF7

Nome progetto

IMPIANTO FOTOVOLTAICO DI 33 MW IN AC SITO IN CERIGNOLA

Titolo documento

RELAZIONE PAESAGGISTICA TAVOLA 03 PPTR N621

Committente



GHELLA S.p.A.

VIA PIETRO BORSIERI, 2A - 00195 ROMA - ITALIA
TEL. 06/456031 , FAX. 06/45603040

Soggetto proponente

Virginia Energia S.r.l.

VIA PIETRO BORSIERI, 2A - 00195 ROMA - ITALIA
TEL. 06/456031 , FAX. 06/45603040

Progettato



GL Associates S.r.l.

VIA GREGORIO VII 384, 00165 - ROMA
TEL./FAX: 06-58303719
E MAIL mail.glassociates@gmail.com

N. ELABORATO DA CODIFICA ISTRUZIONI TECNICHE	ISTRUZIONI TECNICHE						TIMBRO:	
	ACCR_WQFVVF7_COMPONENTIBOTANICO.PDF							
N. ELABORATO INTERNO ALLA COMMESSA	ATT.	COMMESSA	ORIGINE	FIN.	DISC.	PROG.	TIPO DOC.	ALL.
	D	2021-001	GHAD	A	001	PLA	3	
PROGETTISTA DI RIFERIMENTO	PROF. ING. RODOLFO ARANEO						DATA:	
GRUPPO DI PROGETTAZIONE	ING. EMANUELE MARINUCCI ING. ROBERTO PANDOLFI AGR. STEFANO DI IELSI AGR. CHRISTIAN PANARELLA GED. GIUSEPPE TRICARICO ING. GIANFRANCO DI LORENZO		INGEGNERIA IDRAULICA INGEGNERIA CIVILE PAESAGGISTICA PAESAGGISTICA GEOLOGIA INGEGNERIA AMBIENTALE				SETTEMBRE 2021	
							SCALA:	
							1:5.000	

Rev.	Data Emissione	Descrizione revisione	Preparato	Vagliato	Approvato
0	15/09/2021	PRIMA EMISSIONE	DI IELSI-PANARELLA	DI LORENZO	ARANEO

STRALCIO P.P.T.R. - PUGLIA

6.2.1 COMPONENTI BOTANICO-VEGETAZIONALI

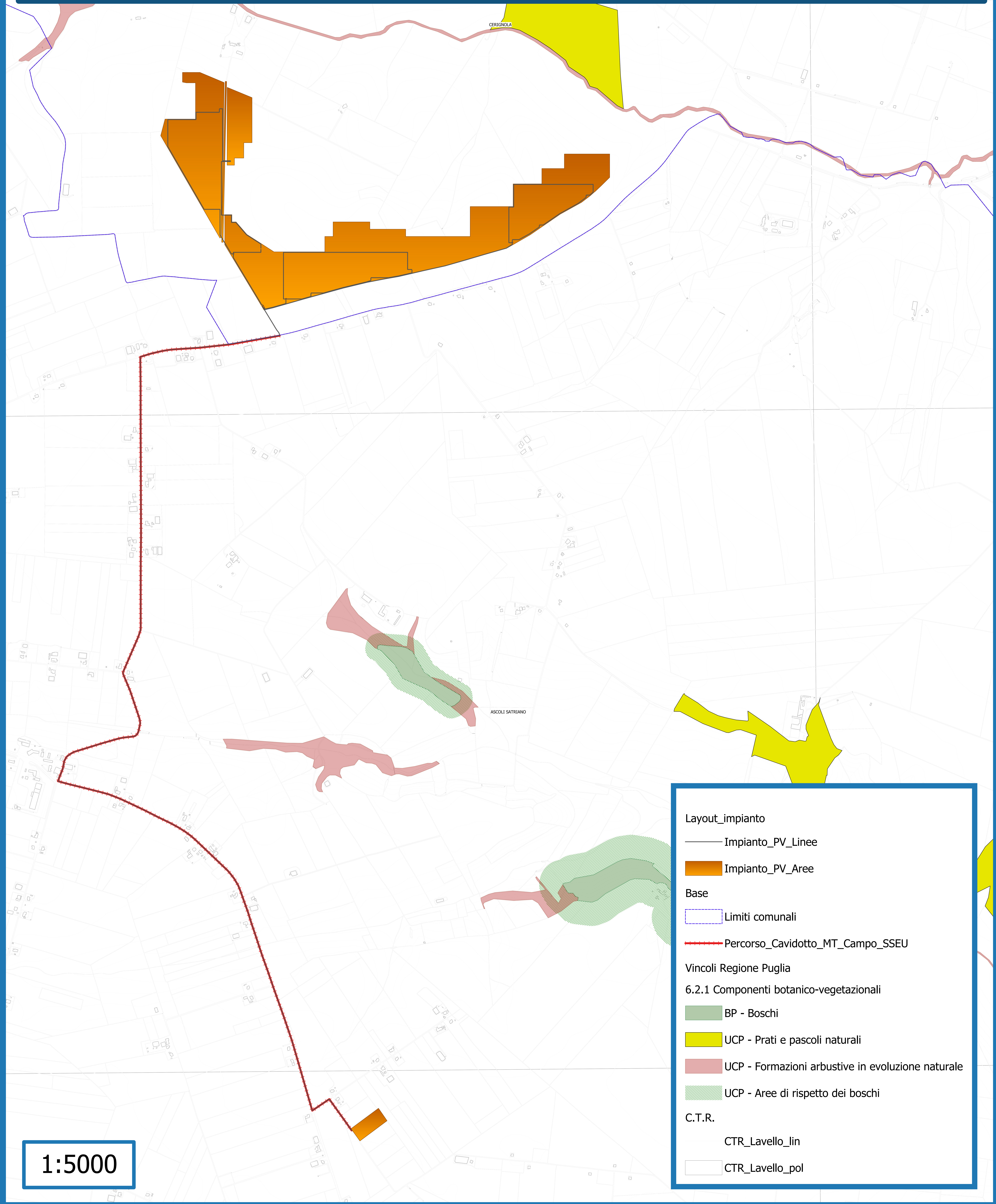

Layoutimpianto

- Impianto_PV_Linee
- Impianto_PV_Aree

Base

- Limiti comunali
- Percorso_Cavidotto_MT_Campo_SSEU

Vincoli Regione Puglia

6.2.1 Componenti botanico-vegetazionali

- BP - Boschi
- UCP - Prati e pascoli naturali
- UCP - Formazioni arbustive in evoluzione naturale
- UCP - Aree di rispetto dei boschi

C.T.R.

- CTR_Lavello_lin
- CTR_Lavello_pol

1:5000