

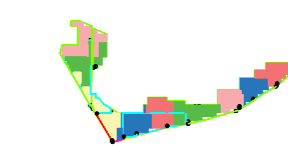





LEGENDA

-  **Perimetro impianto fotovoltaico**
-  **Moduli fotovoltaici**
-  **Zone pianeggianti di pertinenza fluviale**
-  **Zone sub-pianeggianti**
-  **Zone con acclività inferiore al 10% prive di processi erosivi denudazionali**
-  **Zone con acclività compresa tra il 10% ed il 20% prive di processi erosivi denudazionali**
-  **Corso d'acqua a regime idraulico discontinuo**
-  **Linee di impluvio a regime idraulico discontinuo**
-  **Orlo di scarpata**

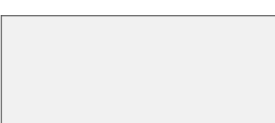

Comuni di **CERIGNOLA, ASCOLI SATRIANO E MELFI**
Province di Foggia e Potenza
Regioni Puglia e Basilicata

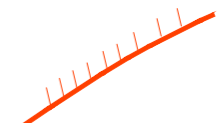
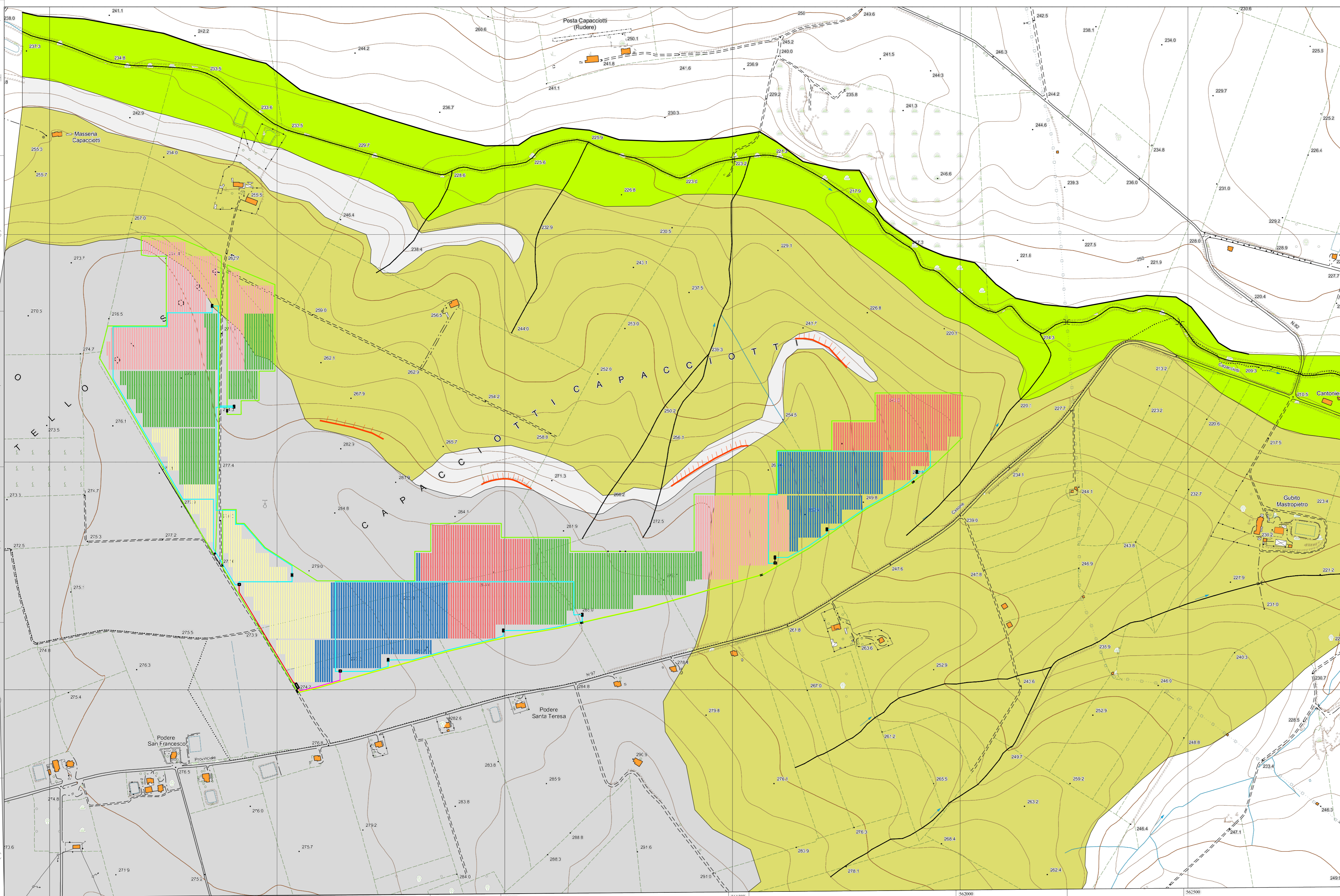
PROGETTO DEFINITIVO
Codice pratica: ACCR_WQFVF7

Nome progetto
**IMPIANTO FOTOVOLTAICO DI 33 MW IN AC
SITO IN CERIGNOLA**

Titolo documento
**RELAZIONE GEOLOGICA - TAVOLA 07
CARTA GEOMORFOLOGICA DI DETTAGLIO IMPIANTO
FOTOVOLTAICO**

Committente
Ghella GHELLA S.p.A.
VIA PIETRO BORSIERI, 2A - 00195 ROMA - ITALIA
TEL. 06/4560311 - FAX. 06/45603040

Soggetto proponente
Virginia Energia S.r.l.
VIA PIETRO BORSIERI, 2A - 00195 ROMA - ITALIA
TEL. 06/4560311 - FAX. 06/45603040

Progettato
GL Associates S.r.l.
VIA GREGORIO VII 384, 00165 - ROMA
TEL./FAX: 06-58303719
E-MAIL: mail.glassociates@gmail.com

N. ELABORATO DA CODIFICA ISTRUZIONI TECNICHE		ACCR_WQFVF7_RELAZIONEGEOLOGICA.PDF					TIMBRATO	
N. ELABORATO INTERNO ALLA COMMESSA	ATT.	COMMESSA	ORIGINE	FIN.	DISC.	PROG.	TIPO DOC.	ALL.
	D	2021-001	GHA	D	C	001	PLA	7
PROGETTISTA DI RIFERIMENTO		PROF. ING. RODOLFO ARANED					DATA:	
GRUPPO DI PROGETTAZIONE		ING. EMANUELE MARINUCCI ING. ROBERTO PANDOLFI AGR. STEFANO DI IELSI AGR. CHRISTIAN PANARELLA GEOL. GIUSEPPE TRICARICO ING. GIANFRANCO DI LORENZO					SETTEMBRE 2021	
		INGEGNERIA IDRAULICA INGEGNERIA CIVILE PAESAGGISTICA PAESAGGISTICA GEOLOGIA INGEGNERIA AMBIENTALE					SCALA: 1:5.000	

Rev.	Data Emissione	Descrizione revisione	Preparato	Verificato	Approvato
0	15/09/2021	PRIMA EMISSIONE	TRICARICO	DI LORENZO	ARANED

IL PRESENTE DOCUMENTO NON POTRA' ESSERE COPIATO, RIPRODOTTO O ALTAMENTE PUBBLICATO, IN TUTTO O IN PARTE, SENZA IL CONSENSO SCRITTO DELLA Ghella S.p.A. ODA UTILIZZO NON AUTORIZZATO. SANI' PERSECUITO A NORMA DI LEGGE. THIS DOCUMENT MAY NOT BE COPIED, REPRODUCED OR PUBLISHED, EITHER IN PART OR IN ITS ENTIRETY, WITHOUT THE WRITTEN PERMISSION OF Ghella S.p.A. UNAUTHORIZED USE WILL BE PROSECUTED BY LAW.