



REGIONE
PUGLIA



Comuni di CERIGNOLA, ASCOLI SATRIANO E MELFI
Province di Foggia e Potenza
Regioni Puglia e Basilicata

PROGETTO DEFINITIVO

Codice pratica: ACCR_WQFVVF7

Nome progetto

IMPIANTO FOTOVOLTAICO DI 33 MW IN AC SITO IN CERIGNOLA

Titolo documento

STUDIO DI IMPATTO AMBIENTALE TAVOLA 07 INQUADRAMENTO SU PPTR 6.3.1 - 6.3.2

Committente



GHELLA S.p.A.

VIA PIETRO BORSIERI, 2A - 00195 ROMA - ITALIA
TEL. 06/456031 , FAX. 06/45603040

Soggetto proponente

Virginia Energia S.r.l.

VIA PIETRO BORSIERI, 2A - 00195 ROMA - ITALIA
TEL. 06/456031 , FAX. 06/45603040

Progettato



GL Associates S.r.l.

VIA GREGORIO VII 384, 00165 - ROMA
TEL./FAX: 06-58303719
E MAIL mail.glassociates@gmail.com

N. ELABORATO DA CODIFICA ISTRUZIONI TECNICHE	ISTRUZIONI TECNICHE						TIMBRO:	
N. ELABORATO INTERNO ALLA COMMESSA	ATT.	COMMESSA	ORIGINE	FIN.	DISC.	PROG.	TIPO DOC.	ALL.
	D	2021-001	GHAD	D	S	001	PLA	7
PROGETTISTA DI RIFERIMENTO	PROF. ING. RODOLFO ARANEO						DATA:	
GRUPPO DI PROGETTAZIONE	ING. EMANUELE MARINUCCI ING. ROBERTO PANDOLFI AGR. STEFANO DI IELSI AGR. CHRISTIAN PANARELLA GED. GIUSEPPE TRICARICO ING. GIANFRANCO DI LORENZO		INGEGNERIA IDRAULICA INGEGNERIA CIVILE PAESAGGISTICA PAESAGGISTICA GEOLOGIA INGEGNERIA AMBIENTALE			SCALA:		
							1:25.000	

Rev.	Data Emissione	Descrizione revisione	Preparato	Vagliato	Approvato
0	15/09/2021	PRIMA EMISSIONE	DI LORENZO	CECCARANI	ARANEO

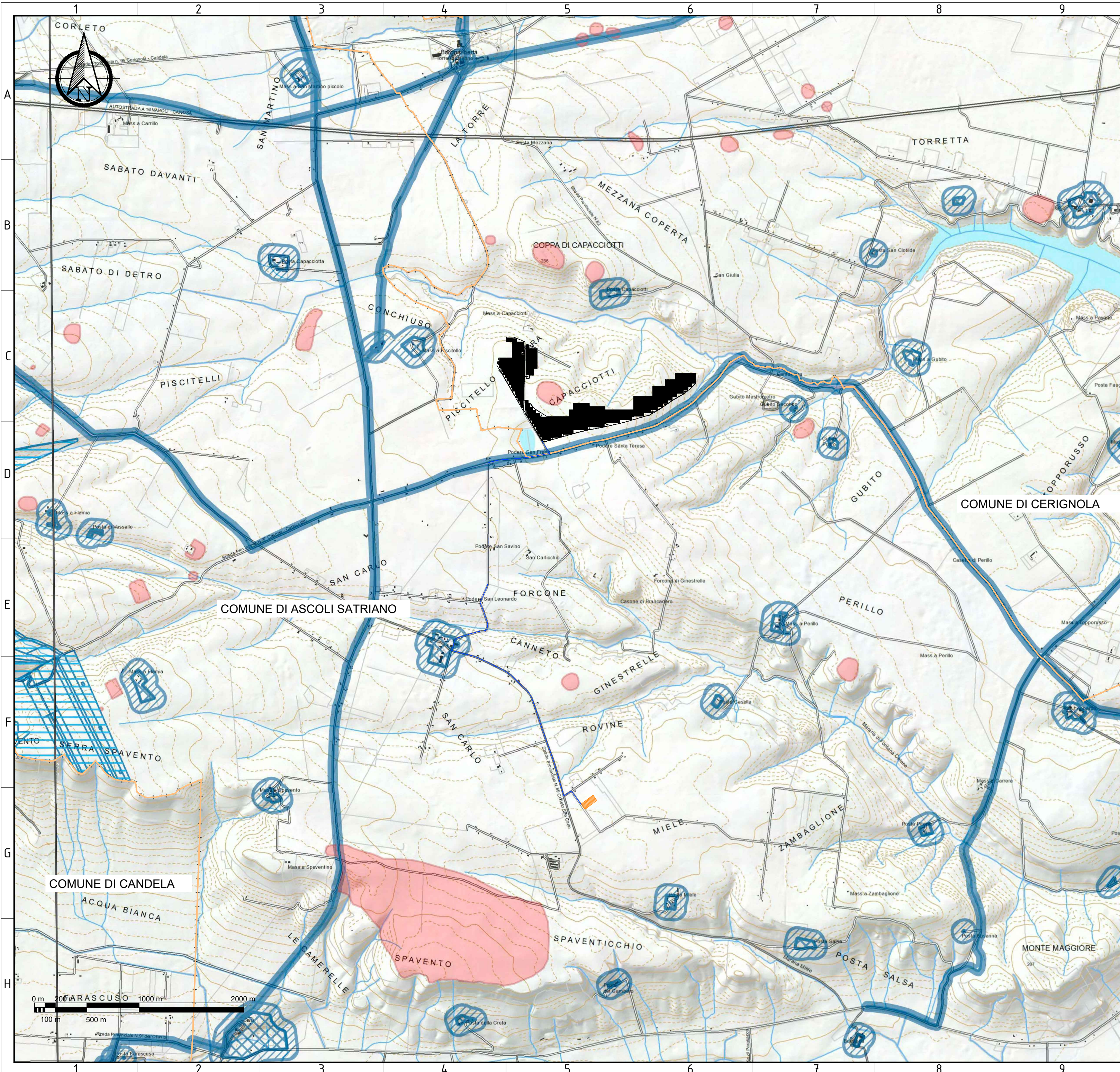

- LEGENDA**
- CABINA DI CAMPO
 - CAVIDOTTO INTERRATO MT CAMPO PV - SSE-U
 - CABINA DI CONSEGNA
 - LIMITI COMUNALI
 - CABINA DI ANELLO
 - CAVIDOTTO INTERRATO INTERNO AL CAMPO
 - CAMPO PV
 - RECINZIONE CAMPO PV
 - SSE-U
- 6.3.1 Componenti culturali e insediative Beni Paesaggistici**
- BP - Zone gravate da usi civici (validate)
 - BP - Zone gravate da usi civici (non validate)
 - BP - Zone di interesse archeologico
 - BP - Immobili e aree di notevole interesse pubblico
- Ulteriori Contesti Paesaggistici**
- UCP - Città consolidata
 - UCP - Testimonianza della stratificazione insediativa
 - UCP - stratificazione insediativa - rete tratturi
 - UCP - stratificazione insediativa - siti storico culturali
 - UCP - aree a rischio archeologico
 - UCP - Area di rispetto delle componenti culturali e insediative (100m - 30m)
 - UCP - area di rispetto - rete tratturi
 - UCP - area di rispetto - siti storico culturali
 - UCP - area di rispetto - zone di interesse archeologico
 - UCP - Paesaggi rurali

Individuazione area di progetto su Piano Paesaggistico-Sistema delle Tutele 6.3.1 - Componenti Culturali e Insediative
 Scala: 1:25.000
 Tavola: 1/2
 Formato: A2

FONTE: <https://www.sit.puglia.it/>
 Sistema di Riferimento: UTM-WGS84, FUSO 33N

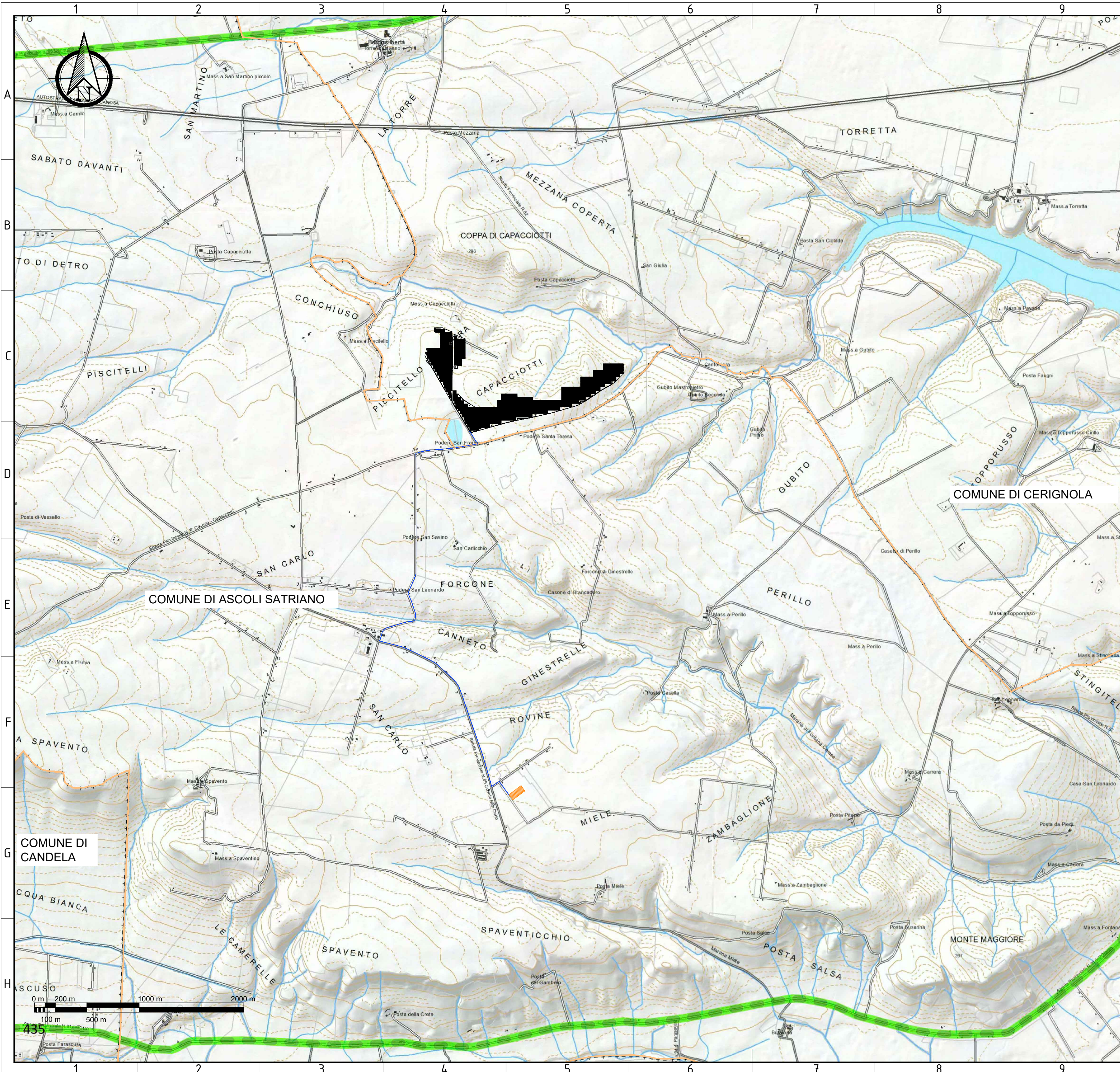

- LEGENDA
- CABINA DI CAMPO
 - CAVIDOTTO INTERRATO MT CAMPO PV - SSE-U
 - CABINA DI CONSEGNA
 - LIMITI COMUNALI
 - CABINA DI ANELLO
 - CAVIDOTTO INTERRATO INTERNO AL CAMPO
 - CAMPO PV
 - RECINZIONE CAMPO PV
 - SSE-U
- 6.3.2 Componenti dei valori percettivi
- UCP - Luoghi panoramici
 - UCP - Luoghi panoramici Poligonali
 - UCP - Strade panoramiche
 - UCP - Strade a valenza paesaggistica
 - UCP - Strade a valenza paesaggistica poligonali
 - UCP - Coni visuali

Individuazione area di progetto su Piano Paesaggistico-Sistema delle Tutele 6.3.2 - Componenti dei Valori Percettivi
 Scala: 1:25.000
 Tavola: 2/2
 Formato: A2

FONTE: <https://www.sit.puglia.it/>
 Sistema di Riferimento: UTM-WGS84, FUSO 33N