



REGIONE
PUGLIA



Comuni di CERIGNOLA, ASCOLI SATRIANO E MELFI
Province di Foggia e Potenza
Regioni Puglia e Basilicata

PROGETTO DEFINITIVO

Codice pratica: ACCR_WQFVVF7

Nome progetto

IMPIANTO FOTOVOLTAICO DI 33 MW IN AC SITO IN CERIGNOLA

Titolo documento

STUDIO DI IMPATTO AMBIENTALE TAVOLA 08 INQUADRAMENTO SU PRG CERIGNOLA

Committente



GHELLA S.p.A.
VIA PIETRO BORSIERI, 2A - 00195 ROMA - ITALIA
TEL. 06/456031 , FAX. 06/45603040

Soggetto proponente

Virginia Energia S.r.l.

VIA PIETRO BORSIERI, 2A - 00195 ROMA - ITALIA
TEL. 06/456031 , FAX. 06/45603040

Progettato



GL Associates S.r.l.
VIA GREGORIO VII 384, 00165 - ROMA
TEL./FAX: 06-58303719
E MAIL mail.glassociates@gmail.com

N. ELABORATO DA CODIFICA ISTRUZIONI TECNICHE	ISTRUZIONI TECNICHE						TIMBRO:	
N. ELABORATO INTERNO ALLA COMMESSA	ATT.	COMMESSA	ORIGINE	FIN.	DISC.	PROG.	TIPO DOC.	ALL.
	D	2021-001	GHAD	D	S	001	PLA	8
PROGETTISTA DI RIFERIMENTO	PROF. ING. RODOLFO ARANEO						DATA:	
GRUPPO DI PROGETTAZIONE	ING. EMANUELE MARINUCCI ING. ROBERTO PANDOLFI AGR. STEFANO DI IELSI AGR. CHRISTIAN PANARELLA GED. GIUSEPPE TRICARICO ING. GIANFRANCO DI LORENZO		INGEGNERIA IDRAULICA INGEGNERIA CIVILE PAESAGGISTICA PAESAGGISTICA GEOLOGIA INGEGNERIA AMBIENTALE				SETTEMBRE 2021	
							SCALA:	
							1:25.000	

Rev.	Data Emissione	Descrizione revisione	Preparato	Vagliato	Approvato
0	15/09/2021	PRIMA EMISSIONE	DI LORENZO	CECCARANI	ARANEO

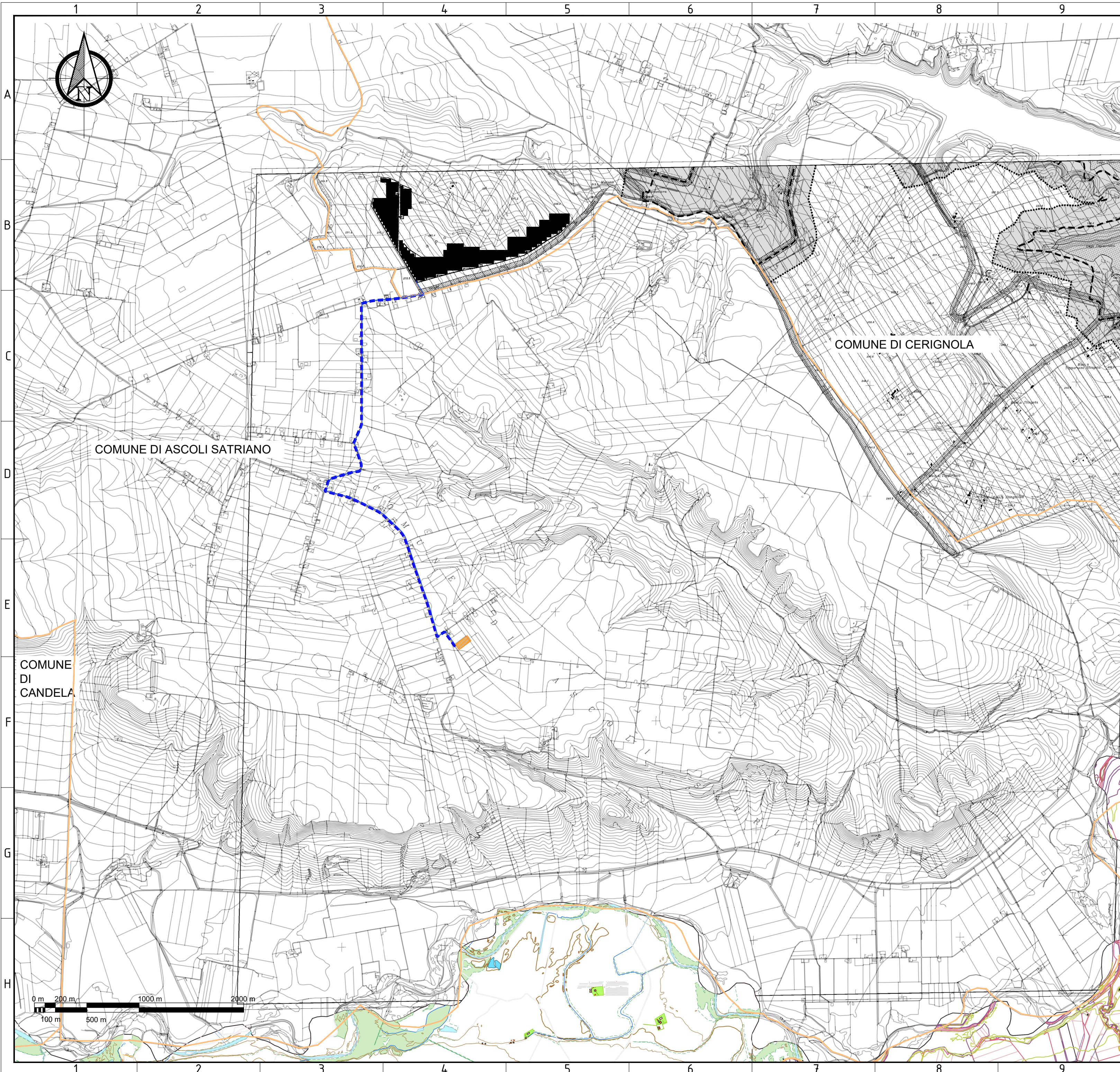

- LEGENDA**
- CABINA DI CAMPO
 - CAVIDOTTO INTERRATO MT CAMPO PV - SSE-U
 - CABINA DI CONSEGNA
 - LIMITI COMUNALI
 - CABINA DI ANELLO
 - CAVIDOTTO INTERRATO INTERNO AL CAMPO
 - CAMPO PV
 - RECINZIONE CAMPO PV
 - SSE-U

- Legenda**
- Zone omogenee**
- A4 - Complessi di edifici rurali
 - E- Agricola
- Aree ed elementi soggetti a tutela integrale**
- Aree di rilevante interesse biologico naturalistico e riserve naturali
- Fasce di rispetto**
- stradale, ferroviaria e degli elettrodotti
 - confine comunale
- Siti di Importanza Comunitaria**
- Area SIC "Zone umide della Capitanata"
 - Area di ampliamento del SIC "Zone umide della Capitanata"
 - Area SIC "Valle Ofanto - Lago di Capacciotti"
 - Area di ampliamento del SIC "Valle Ofanto - Lago di Capacciotti"

Individuazione area di progetto su
 Piano Regolatore Generale - Tavola n. 15
 Scala: 1:25.000
 Formato: A2

FONTE: Comune di Cerignola
 Sistema di Riferimento: UTM-WGS84, FUSO 33N