



REGIONE
PUGLIA



Comuni di CERIGNOLA, ASCOLI SATRIANO E MELFI
Province di Foggia e Potenza
Regioni Puglia e Basilicata

PROGETTO DEFINITIVO

Codice pratica: ACCR_WQFVVF7

Nome progetto

IMPIANTO FOTOVOLTAICO DI 33 MW IN AC
SITO IN CERIGNOLA

Titolo documento

STUDIO DI IMPATTO AMBIENTALE
TAVOLA 09
INQUADRAMENTO SU PUG ASCOLI SATRIANO

Committente



GHELLA S.p.A.

VIA PIETRO BORSIERI, 2A - 00195 ROMA - ITALIA
TEL. 06/456031 , FAX. 06/45603040

Soggetto proponente

Virginia Energia S.r.l.

VIA PIETRO BORSIERI, 2A - 00195 ROMA - ITALIA
TEL. 06/456031 , FAX. 06/45603040

Progettato



GL Associates S.r.l.

VIA GREGORIO VII 384, 00165 - ROMA
TEL./FAX: 06-58303719
E MAIL mail.glassociates@gmail.com

N. ELABORATO DA CODIFICA ISTRUZIONI TECNICHE	ISTRUZIONI TECNICHE						TIMBRO:	
N. ELABORATO INTERNO ALLA COMMESSA	ATT.	COMMESSA	ORIGINE	FIN.	DISC.	PROG.	TIPO DOC.	ALL.
	D	2021-001	GHAD	D	S	001	PLA	9
PROGETTISTA DI RIFERIMENTO	PROF. ING. RODOLFO ARANEO						DATA:	
GRUPPO DI PROGETTAZIONE	ING. EMANUELE MARINUCCI ING. ROBERTO PANDOLFI AGR. STEFANO DI IELSI AGR. CHRISTIAN PANARELLA GED. GIUSEPPE TRICARICO ING. GIANFRANCO DI LORENZO		INGEGNERIA IDRAULICA INGEGNERIA CIVILE PAESAGGISTICA PAESAGGISTICA GEOLOGIA INGEGNERIA AMBIENTALE			SETTEMBRE 2021		
							SCALA:	
							1:25.000	

Rev.	Data Emissione	Descrizione revisione	Preparato	Vagliato	Approvato
0	15/09/2021	PRIMA EMISSIONE	DI LORENZO	CECCARANI	ARANEO

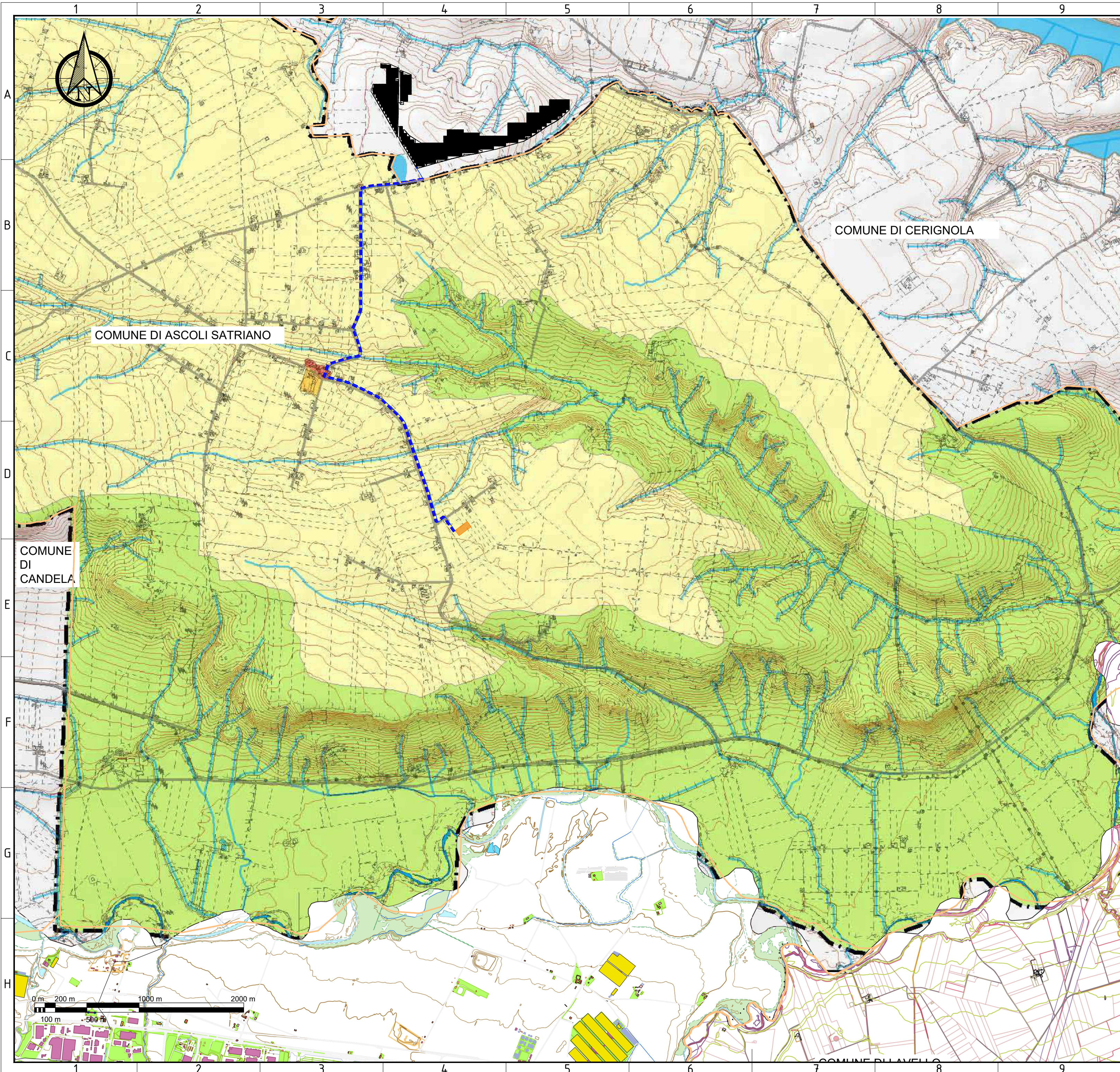

- LEGENDA**
- CABINA DI CAMPO
 - CAVIDOTTO INTERRATO MT CAMPO PV - SSE-U
 - CABINA DI CONSEGNA
 - LIMITI COMUNALI
 - CABINA DI ANELLO
 - CAVIDOTTO INTERRATO INTERNO AL CAMPO
 - CAMPO PV
 - RECINZIONE CAMPO PV
 - SSE-U

- contesti rurali**
- a prevalente valore ambientale e paesaggistico
 - a prevalente funzione agricola da tutelare e rafforzare

- contesti urbani esistenti**
- consolidati da tutelare
 - consolidati e da consolidare mantenere e qualificare
 - in corso di attuazione sulla base dei SUE da consolidare mantenere e qualificare
 - cimitero
 - area di rispetto cimiteriale

Individuazione area di progetto su
 Stralcio Tavola 13.b Contesti rurali del PUG Ascoli Satriano
 Scala: 1:25.000
 Formato: A2

Fonte: Comune di Ascoli Satriano
 Sistema di Riferimento: UTM-WGS84, FUSO 33N

