PTA-PUGLIA- Scala 1:20000

Legenda cartografia:

PTA

Aree di tutela per approvvigionamento idrico di emergenza

Corpi idrici acquiferi carsici ovitassici utilizzati a scopo potabile
Murgia Bradanica

Aree vulnerabili alla contaminazione salina

Perimetrazione Area Sensibile

Bacino Area sensibile/Invaso Locone Monte Melillo

PPR-BASILICATA- Scala 1:20000

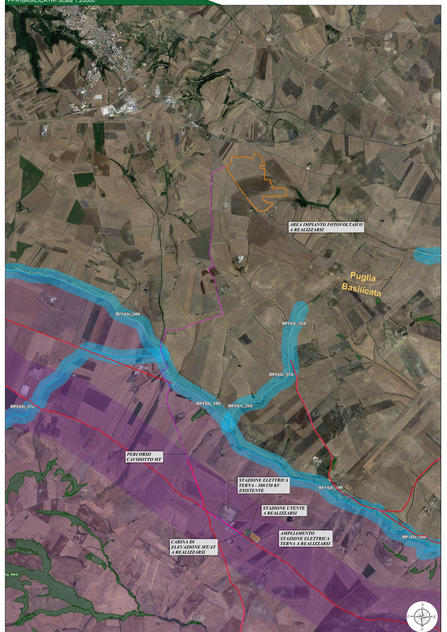

Legenda cartografia:

Microzone:
Tutela estesa (art. 13.3 bp 43/2004)
Tutela estesa (art. 44.5 bp 43/2004)
Fascia di tutela della forestazione - art. 10

Archeologico - Aree:
Tutela estesa (art. 13.3 bp 43/2004)
Tutela estesa (art. 45.5 bp 43/2004)

Archeologico - Tratturi:
Tratturi

Fascia di tutela della forestazione - art. 136

Lagni ed invasi artificiali (poligono generatore buffer):
Lagni ed invasi
Lagni ed invasi ed ulteriori buffer (buffer 150 m) - tav. A

Archeologico - Aree:
Aree di interesse archeologico(buffer 100 m) - tav. 1
Aree di interesse archeologico(buffer 100 m) - tav. 2

Fascia rispettiva corsi d'acqua(buffer 150 m) - tav. 1
Fascia rispettiva corsi d'acqua(buffer 150 m) - tav. 2

Fascia rispettiva corsi d'acqua(buffer 150 m) - tav. 3
Antropizzazione - tav. 3

Fascia di tutela della forestazione - art. 136

Aree di notevole interesse pubblico

Zone di protezione speciale (ZPS) - tav. 1
Zone di protezione speciale (ZPS) - tav. 2

Tratturi - tav. 1
Antropizzazione - tav. 1
Antropizzazione - tav. 2

Aree di interesse archeologico(buffer 100 m) - tav. 1
Aree di interesse archeologico(buffer 100 m) - tav. 2

Aree di interesse archeologico di rilevanza istituzionale - tav. 1
Aree di interesse archeologico di rilevanza istituzionale - tav. 2

Vincoli:

PPTR-PUGLIA- Scala 1:20000

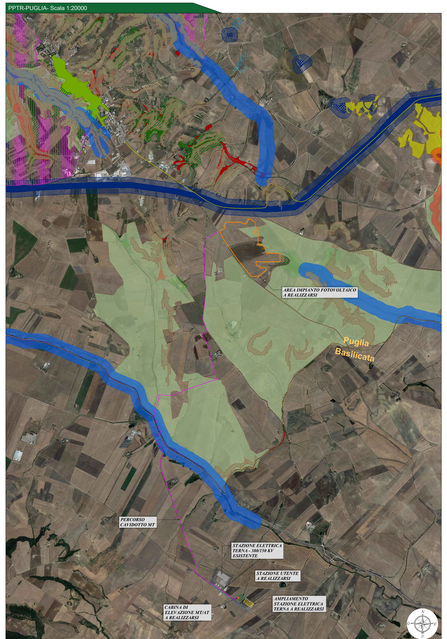

Legenda cartografia:

6.1.1 Componenti geomorfologiche
UCP - Grotte
UCP - Lame carsiche
UCP - Doline
BP - Grotte (100m)
UCP - Gravine (100m)
UCP - Inghiottitoi (100m)
UCP - Cordoni dunari
6.1.2 Componenti idrologiche
UCP - Sorgenti (100m)
UCP - Reticolo idrografico di connessione della RER (100m)
BP - Fiumi, torrenti, corsi d'acqua iscritti negli elenchi delle acque pubbliche (150m)
UCP - Laghi e invasi artificiali (100m)
UCP - Territori costieri (300m)
UCP - Territori contermini ai laghi (300m)
6.1.3 Componenti botanico-vegetazionali
BP - Boschi
BP - Aree umide Nature
UCP - Prati e pascoli naturali
UCP - Formazioni arbustive in evoluzione naturale
UCP - Siepi di macchia mediterranea
6.2.1 Componenti delle aree protette e dei siti naturalistici
Rete Natura 2000
Rete Natura 2000 - Parchi Nazionali
Rete Natura 2000 - Riserve Nazionali
Rete Natura 2000 - Parchi Naturali Regionali
Rete Natura 2000 - Riserve Naturali Regionali
Rete Natura 2000 - Oasi Naturali Regionali
Rete Natura 2000 - Riserve Naturali Statali
Rete Natura 2000 - Riserve Naturali Regionali Orientate
Rete Natura 2000 - Riserve Naturali Statali Orientate
Rete Natura 2000 - Riserve Naturali Regionali
UCP - Area di rispetto delle componenti naturalistiche (100m - 200m)
UCP - Siti di interesse naturalistico
UCP - Zone di interesse archeologico
UCP - Boschi (100m)
BP - Zone umide Ramsar
BP - Oasi WWF
BP - Zone Ulteriori Tassellino
BP - Parchi
BP - Le Lamette Protezione
BP - Riserve Regionali
BP - Riserve Statali
BP - Oasi Regionali
BP - Oasi Statali
BP - Zone Umide Sito Ramsar
BP - Parchi Nazionali
BP - Parchi Naturali Regionali
BP - Riserve Naturali Regionali
BP - Riserve Naturali Statali
BP - Riserve Naturali Orientate
BP - Riserve Naturali Regionali
BP - Riserve Naturali Statali
BP - Riserve Naturali Orientate
BP - Riserve Naturali Regionali
BP - Riserve Naturali Statali
BP - Riserve Naturali Orientate
BP - Riserve Naturali Regionali
BP - Riserve Naturali Statali
BP - Riserve Naturali Orientate
6.2.2 Componenti dei valori percettivi
UCP - Strade a valenza paesaggistica
UCP - Coni visuali
UCP - Strade a valenza paesaggistica
UCP - Strade a valenza paesaggistica
UCP - Strade a valenza paesaggistica (ampiezza)
UCP - Coni visuali
UCP - Coni visuali (ampiezza)
UCP - Coni visuali (ampiezza)
UCP - Belvedere
UCP - Cono Visuale Belvedere
UCP - Belvedere
UCP - Belvedere
UCP -