Stralcio mappa catastale "A" - Scala 1:4.000

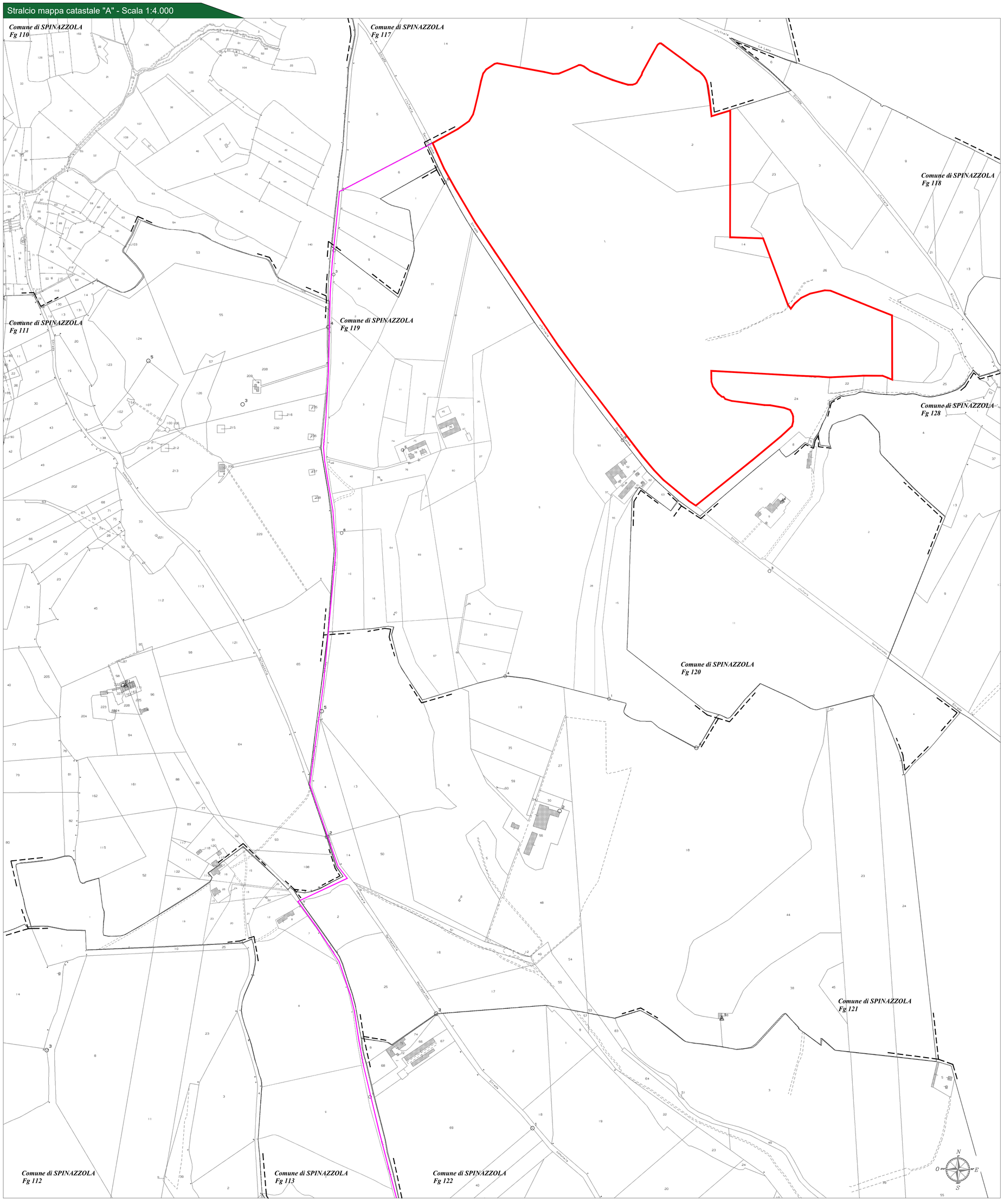

Legenda generale

- Area contrattualizzata impianto
- Cavidotto di connessione impianto MT
- Confine Foglio Catastale

Inquadramento generale - KeyPlan

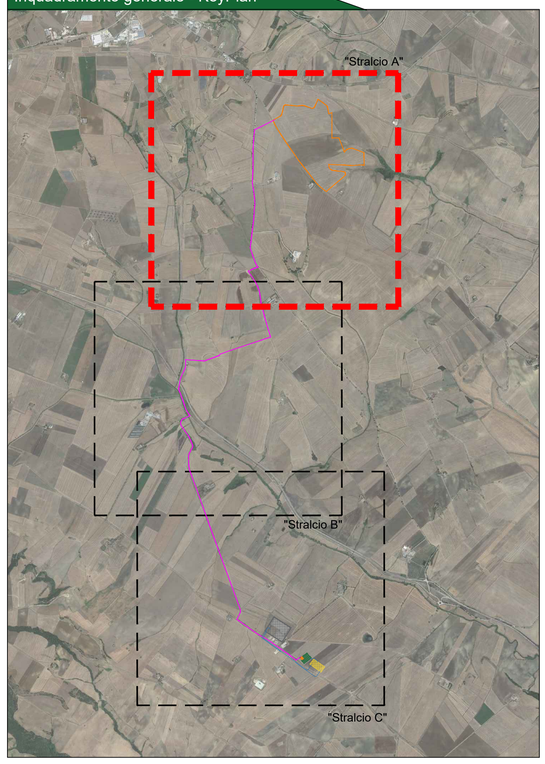

CITTA' DI SPINAZZOLA
prov. di Barletta-Andria-Trani
REGIONE PUGLIA

IMPIANTO AGROVOLTAICO "VENTURA"
della potenza in immissione 40,00 MW e 47,00 MW in DC
PROGETTO DEFINITIVO

COMMITTENTE:

SONNEDIX SANTA CATERINA s.r.l.
Via Ettore de Sonnaz, 19 - 10121 Torino (TO)
P.IVA: 12214320017
Tel. 02 49524310
emailpec: sxcaterina.pec@maildoc.it

PROGETTAZIONE:

TEKNE srl
Via Vincenzo Gioberti, 11 - 76123 ANDRIA
Tel +39 0883 553714 - 552841 - Fax +39 0883 552915
www.gruppotekne.it e-mail: contatti@gruppotekne.it

PROGETTISTA:
Dott. Ing. Renato Pertuso
(Direttore Tecnico)

LEGALE RAPPRESENTANTE:
dott. Renato Mansi

PD
PROGETTO DEFINITIVO

CAVIDOTTO DI CONNESSIONE SU BASE CATASTALE

Tavola: AR07.1.1

Filename: TKA606-PD-AR07.1-Cavidotto di Connessione su base Catastale-R0.dwg

Data 1°emissione:	Redatto:	Verificato:	Approvato:	Scala:	Protocollo Tekne:
Settembre 2021	G.PISANI	G.PERTUSO	R.PERTUSO	1:4.000	TKA606

n° revisione				
1				
2				
3				