Interferenza 1 - Attraversamento Strada Provinciale Sp.58

Foto 1

Risoluzione interferenza

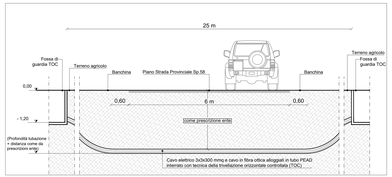

Interferenza 2 - Attraversamento Sottoservizio generico

Foto 3.1

Risoluzione interferenza

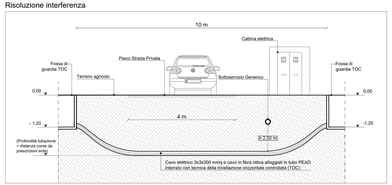

Interferenza 3 - Attraversamento Reticolo idraulico naturale 1

Foto 4

Risoluzione interferenza

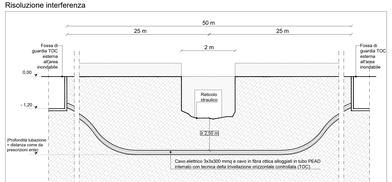

Interferenza 4 - Attraversamento Strada Provinciale Sp.59 e Sottoservizio generico

Foto 6

Risoluzione interferenza

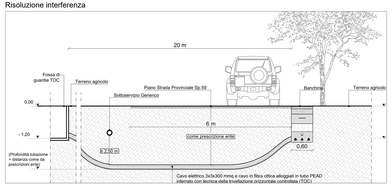

Interferenza 5 - Attraversamento Condotta SNAM

Foto 7

Risoluzione interferenza

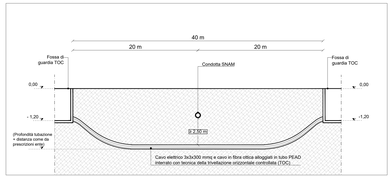

Interferenza 6 - Attraversamento Reticolo idraulico naturale 2

Foto 8

Risoluzione interferenza

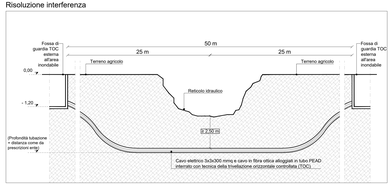

Rilievo Fotografico

Foto 2

Foto 3.2

Foto 5

Foto 9

Planimetria del percorso cavidotto - Scala 1:5.000

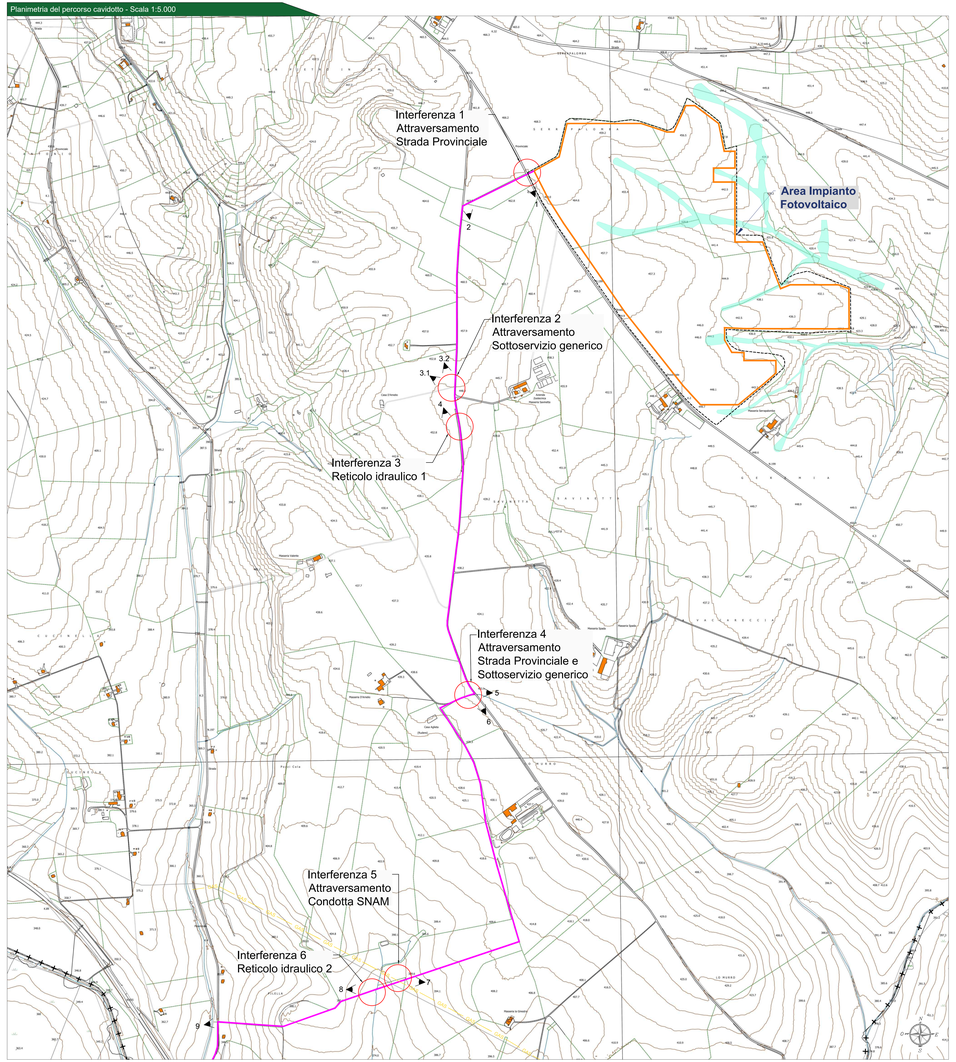

Legenda generale

- Recinzione dell'area di impianto a realizzarsi
- Area contrattualizzata impianto
- Cavidotto di connessione MT
- Cavidotto di connessione AT
- Aree inondabili reticoli
- Vista foto
- Limite amministrativo regionale
- Stazione elettrica Terna esistente
- Ampliamento SE Terna a realizzarsi
- Stazione utente a realizzarsi
- Stazione di elevazione MT/AT a realizzarsi
- Interferenza

Inquadramento generale - KeyPlan

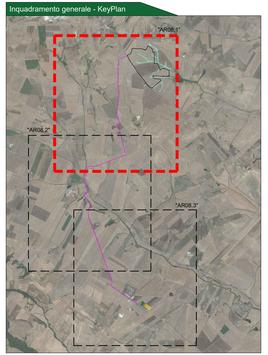

Provincia di Barletta-Andria-Trani: KeyPlan

CITTA' DI SPINAZZOLA
prov. di Barletta-Andria-Trani
REGIONE PUGLIA

IMPIANTO AGROVOLTAICO "VENTURA"
della potenza in immissione 40,00 MW e 47,00 MW in DC
PROGETTO DEFINITIVO

COMMITTENTE:

sonnedix POWER & INFRASTRUCTURE

SONNEDIX SANTA CATERINA s.r.l.
Via Ettore de Sanctis, 19 - 00153 Torino (TO)
P.IVA: 12214100017
Tel. 0 - Fax. 0
email/pec: societaterna.pec@mailbox.it

PROGETTAZIONE:

TEKNE ENGINEERING & PROJECTING

Sede Legale:
Via Vittorio Veneto 11 - 70125 AZZIRA -
Tel. +39 080 8307141 - 5298411 - Fax. +39 080 5329 -
sito: ingegneriatekne.it - e-mail: info@ingegneriatekne.it

PROGETTISTA:
Dott. Ing. Renato Pertuso
(Direttore Tecnico)

LEGALE RAPPRESENTANTE:
dott. Renato Marra

PD — PROGETTO DEFINITIVO

CAVIDOTTO DI CONNESSIONE - CENSIMENTO E PROGETTO DI RISOLUZIONE INTERFERENZE

Tavola: AR08.1

Elaborato: Relazione di risoluzione delle interferenze con gli enti gestori dei sottservizi

Protocollo Tekne: TKA606

Data Trasmissione	Redatto	Verificato	Approvato	Scale
Settembre 2021	A.PIZZAV	G.NEPITELLI	R.PERTUSO	1:5.000 1:50

Rev.	Data	Descrizione	Redatto	Verificato	Approvato
00					
01					
02					
03					