Localizzazione sito su base Ortofoto - Scala 1:25000

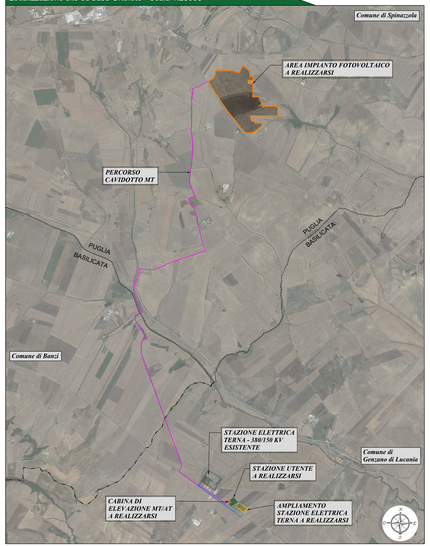

Carta IGM collegato a Grafo Stradale - Scala 1:25000

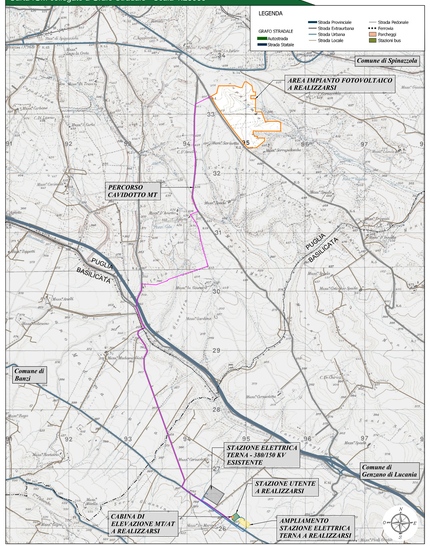

Strumento Urbanistico Approvato - P.R.G. Comune di Spinazzola - Banzi - Genzano di Lucania - Scala 1:25000

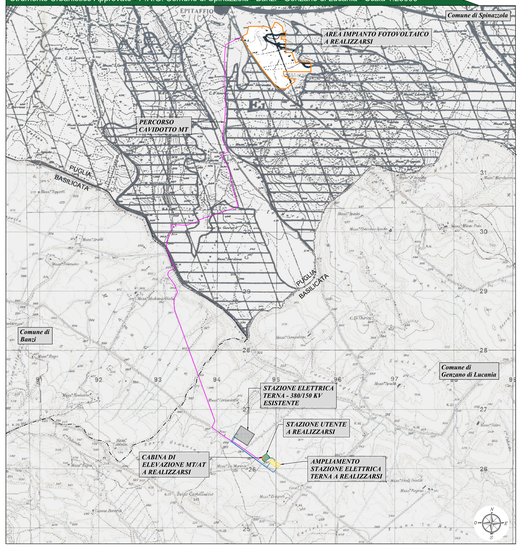

Localizzazione sito su Catastale - Scala 1:25000

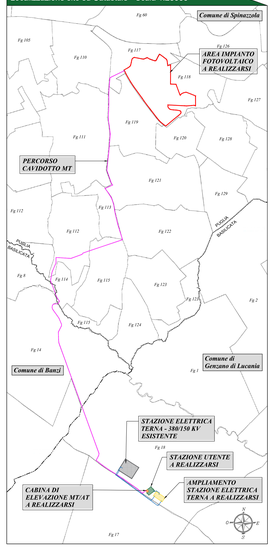

Inquadramento S.E. su base Catastale - Scala 1:5000

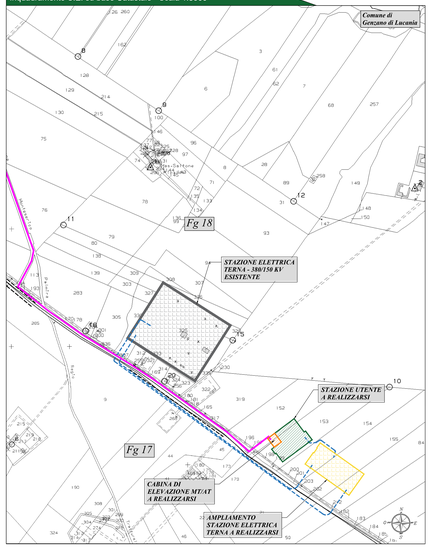

Legenda generale

- Area impianto fotovoltaico a realizzarsi
- Area contrattualizzata impianto fotovoltaico a realizzarsi
- Cavidotto di connessione impianto MT
- Cavidotto di connessione AT
- Stazione elettrica Terna esistente
- Ampliamento Stazione elettrica Terna a realizzarsi
- Stazione utente a realizzarsi
- Stazione di elevazione MT/AT a realizzarsi
- Limite Amministrativo Regionale
- Limiti Amministrativo Comunale
- Zone E1 - PRG di Spinazzola
- Vincolo idrogeologico - PRG di Spinazzola
- Zone E - PRG di Banzi - Genzano di Lucania

Provincia di Barletta-Andria-Trani: KeyPlan

Localizzazione sito su base Ortofoto - Scala 1:5000

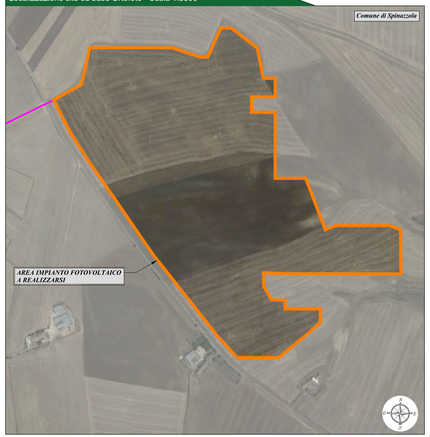

Carta Tecnica Regionale - Scala 1:5000

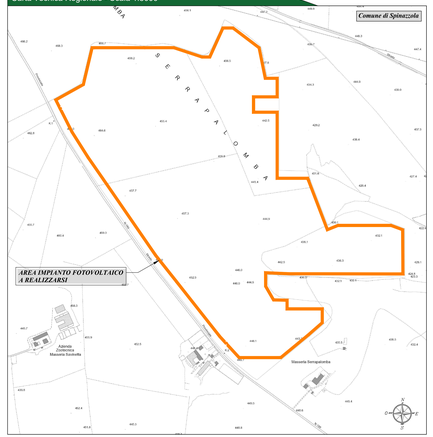

Stralcio catastale - Scala 1:5000

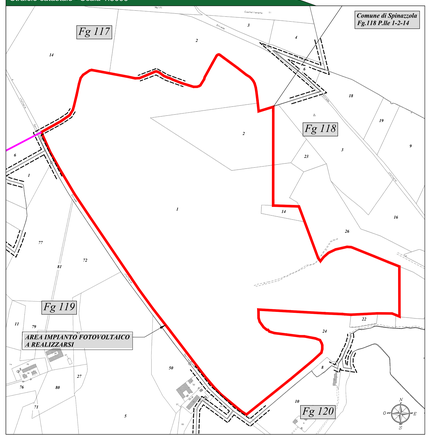

Inquadramento S.E. su base Ortofoto - Scala 1:5000

Inquadramento S.E. su base CTR - Scala 1:5000

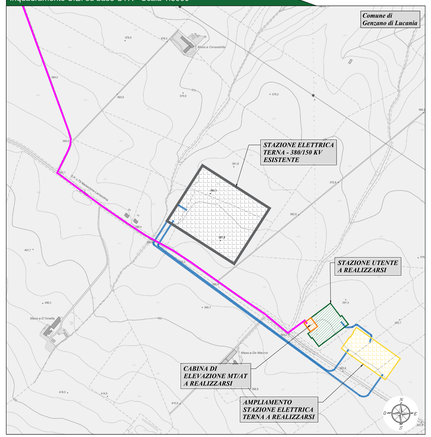

CITTA' DI SPINAZZOLA
prov. di Barletta-Andria-Trani
REGIONE PUGLIA

IMPIANTO AGROVOLTAICO "VENTURA"
della potenza in immissione 40,00 MW e 47,00 MW in DC
PROGETTO DEFINITIVO

COMMITTENTE:

SONNEDIX SANTA CATERINA s.r.l.
Via Ettore de Sonnaz, 19 - 10121 Torino (TO)
P.IVA: 12214320017
Tel. 02 49524150
email/pec: secatrina.pec@mailbox.it

PROGETTAZIONE:

TEKNE SOCIETÀ DI INGEGNERIA
TEKNE srl
Via Vincenzo Gioberti, 11 - 70123 ANDRIA
Tel +39 080 5337411 - 80361 - Fax +39 080 5337410
www.pugliaenergie.it - e-mail: ordre@pugliaenergie.it

PROGETTISTA:
Dott. Ing. Renato Perfuso
(Direttore Tecnico)

LEGALE RAPPRESENTANTE:
dott. Renato Maria

PD
PROGETTO DEFINITIVO

INQUADRAMENTO TERRITORIALE E PIANIFICAZIONE COMUNALE

Tavola: RE06-TAV.1

Filename: SONNEDIXSANTACATERINA_VENTURA_REVA_RE06-TAV.1.dwg

Data / revisione	Redatto:	Verificato:	Approvato:	Scala:	Protocollo Tekne:
Settembre 2021	ALGIMUSCO	G.PERTUSO	A.PERFUSO	1:5000 1:25000	TKA606
1					
2					
3					
4					