



PROPONENTE:

HEPV04 S.R.L.
Via Alto Adige, 160/A - 38121 Trento (TN)
hepv04srl@legalmail.it

MANAGEMENT:

EHM.Solar

EHM.SOLAR S.R.L.
Via della Rena, 20 39100 Bolzano - Italy
tel. +39 0461 1732700
fax. +39 0461 1732799
info@ehm.solar
c.fiscale, p.iva e R.I. 03033000211

NOME COMMESSA:

**CONSTRUZIONE ED ESERCIZIO IMPIANTO
AGROVOLTAICO AVENTE POTENZA IN IMMISSIONE
PARI A 56.500 kW E POTENZA MODULI PARI
A 62.160 kWp CON RELATIVO COLLEGAMENTO ALLA
RETE ELETTRICA - IMPIANTO RFVP76**

STATO DI AVANZAMENTO COMMESSA:

PROGETTO DEFINITIVO PER AUTORIZZAZIONE UNICA

CODICE COMMESSA:

HE.18.0064

PROGETTAZIONE INGEGNERISTICA:



STC S.r.l

Via V. M. STAMPACCHIA, 48 - 73100 Lecce
Tel. +39 0832 1798355
fabio.calcarella@gmail.com - fabio.calcarella@ingpec.eu
Direttore Tecnico: Dott. Ing. Fabio Calcarella



4IDEA S.r.l

Via G. Brunetti, 50 - 73019 Trepuzzi
Tel. +39 0832 760144
pec 4ideasrl@pec.it
info@studioideassociati.it

PROGETTISTA:



COLLABORATORE:

STUDIO RISCHIO ARCHEOLOGICO

Dott. Archeologa Caterina Polito
Via Strada Masserei, 94 - 73048 Nardò (LE)
P.Iva 04812580753

Caterina Polito
dott.ssa Caterina Polito
strada Masserei 94 73048 NARDO' (LE)
P.IVA 04812580753
C.F. PLGRN74S58D883P

STUDI FAUNISTICI

STUDI PEDO-AGRONOMICI

CONSULENZA LEGALE

STUDIO LEGALE PATRUNO
Via Argiro, 33 Bari
t.f. +39 080 8693336



OGGETTO:

Verifica preventiva del rischio archeologico
Tavole

SCALA:

n.a.

DATA:

OTTOBRE 2021

NOME FILE:

6JUCTX0
_DocumentazioneSpecialistica_30a-agg

TAVOLA:

R30a agg



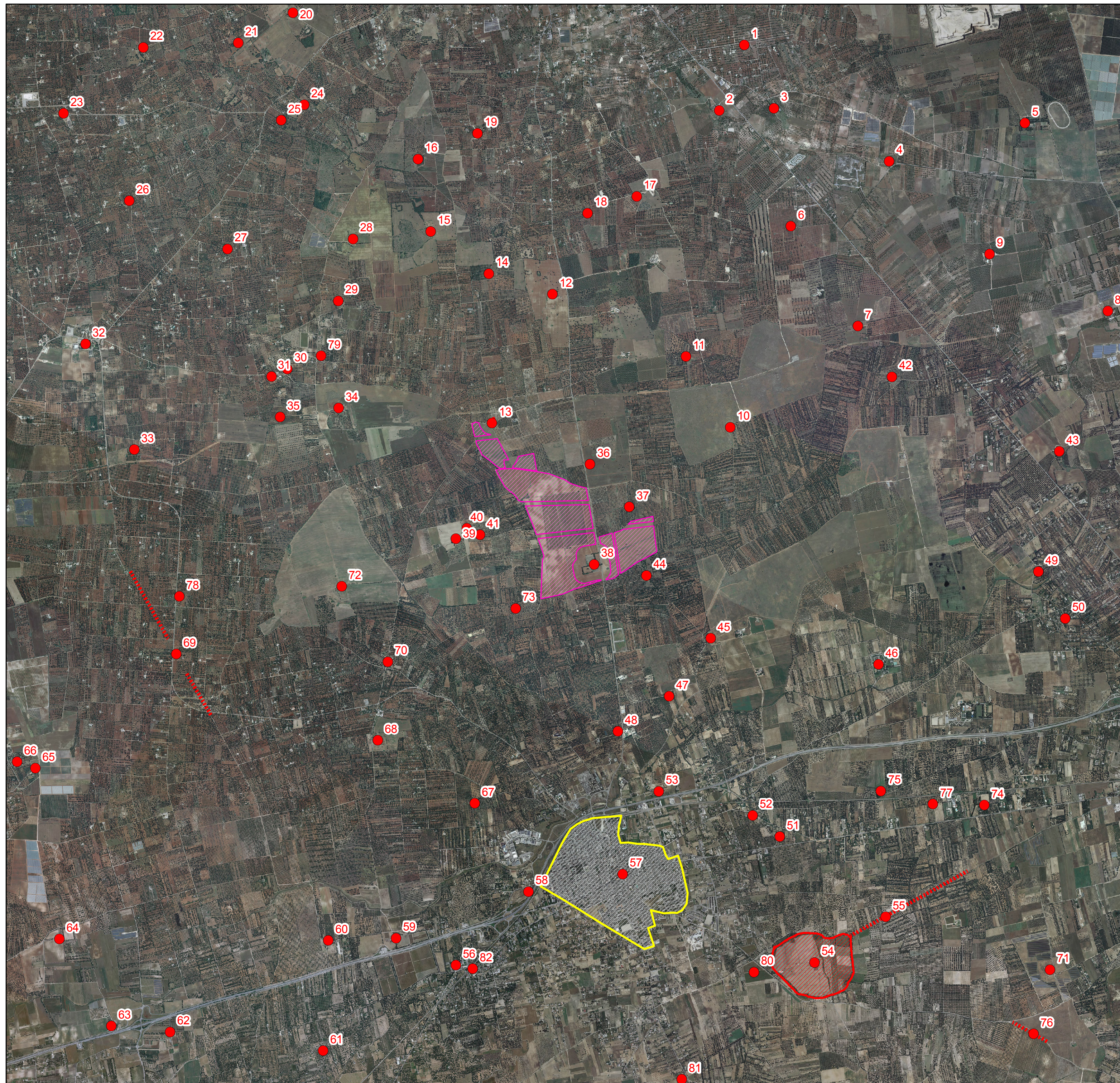

N. REV.	DATA	REVISIONE
1	30.09.2019	Prima emissione

ELABORATO	VERIFICATO	VALIDATO
STC	responsabile commessa Fabio Calcarella	direttore tecnico HEPV04 S.r.l

Tavola 1. Carta Archeologica su Ortofoto della Regione Puglia

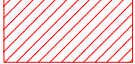

Legenda

-  Area archeologica vincolata PPTR
-  Aree di Impianto da Progetto
-  Centri a continuità di vita
-  Segnalazioni bibliografiche
-  Resti di viabilità antica





Tavola 2: Carta della Visibilità del suolo su Ortofoto della Regione Puglia





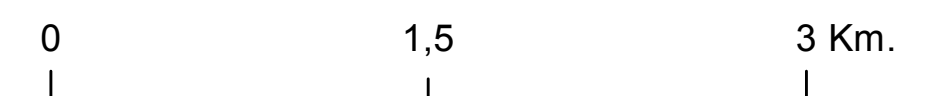
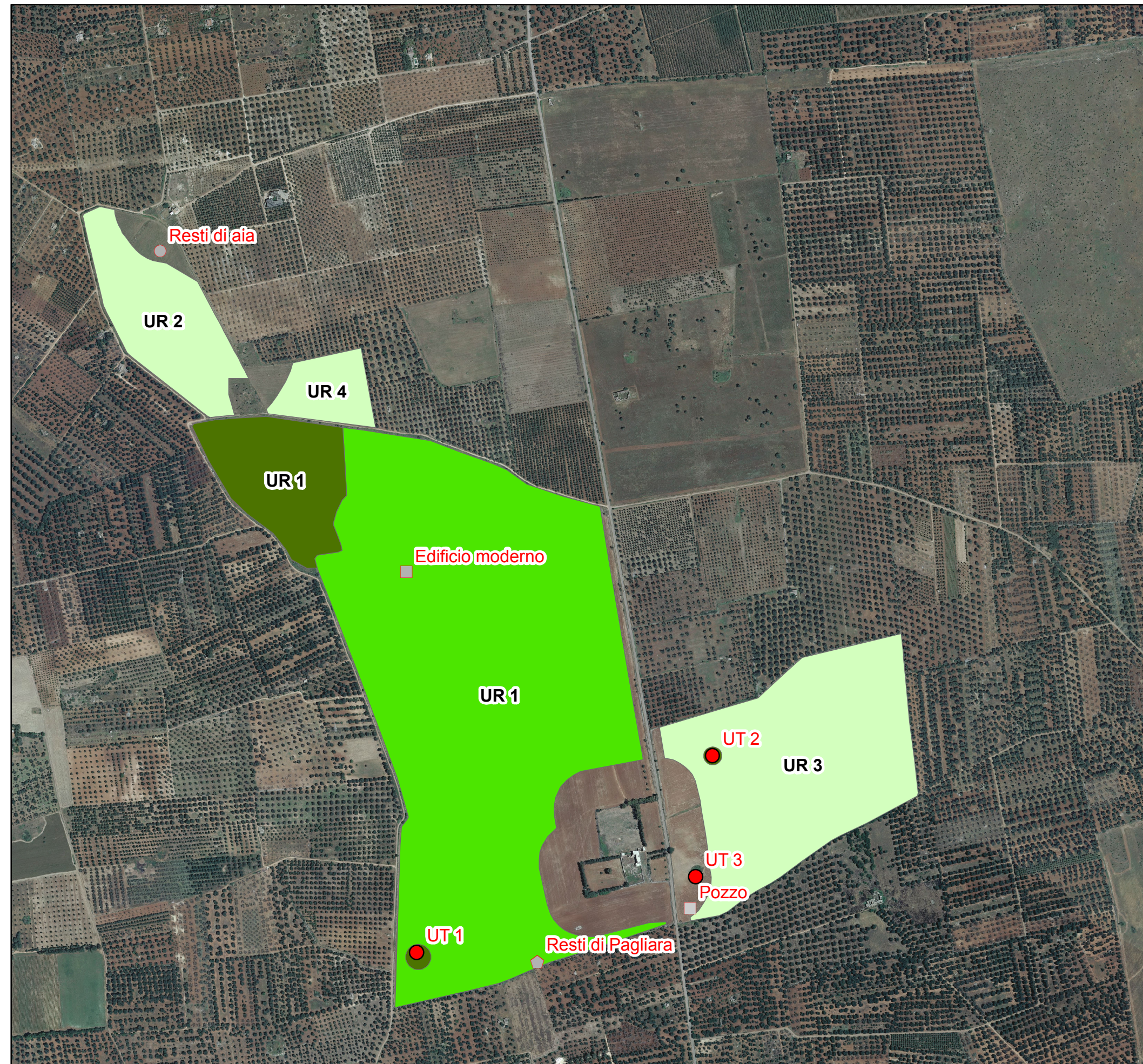
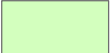

Legenda

Visibilità del suolo

-  Buona
-  Sufficiente
-  Scarsa

UT

-  Edificio moderno
-  Pozzo
-  Resti di Pagliara
-  Resti di Aia
-  UT



0 0,25 0,5 Km.

Tavola 3: Carta del Rischio Archeologico su Ortofoto della Regione Puglia delle Aree di Impianto da Progetto

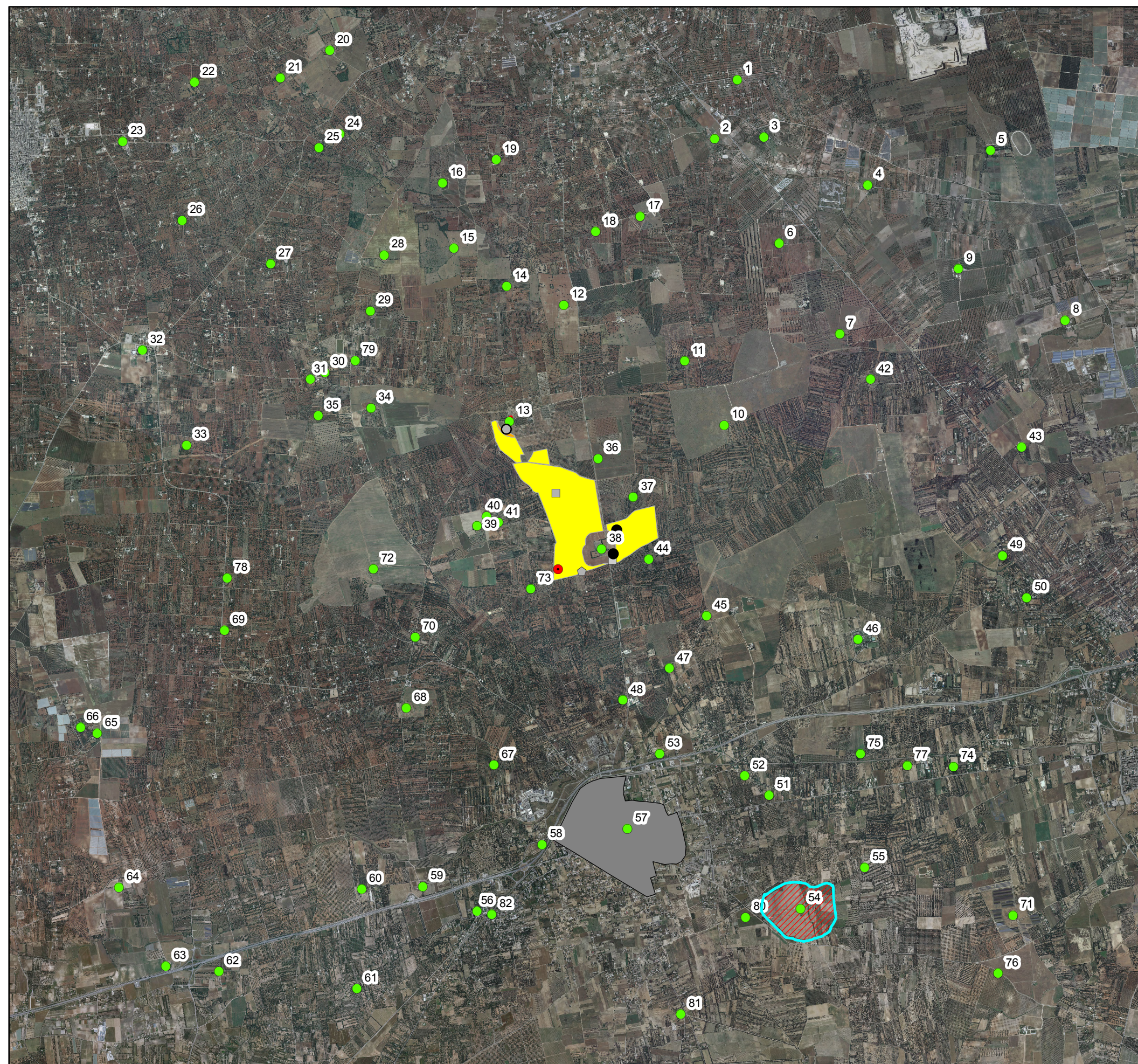

Legenda

Rischio Archeologico

- BASSO
- MEDIO
- ALTO
- Aree edificate
- Vincolo diretto: Muro Tenente
- Segnalazioni bibliografiche
- UT

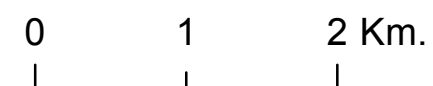

Tavola 3 a: Carta del Rischio Archeologico su Ortofoto della Regione Puglia delle Aree di Impianto da Progetto

