

CABINA DI CAMPO E TRASFORMAZIONE

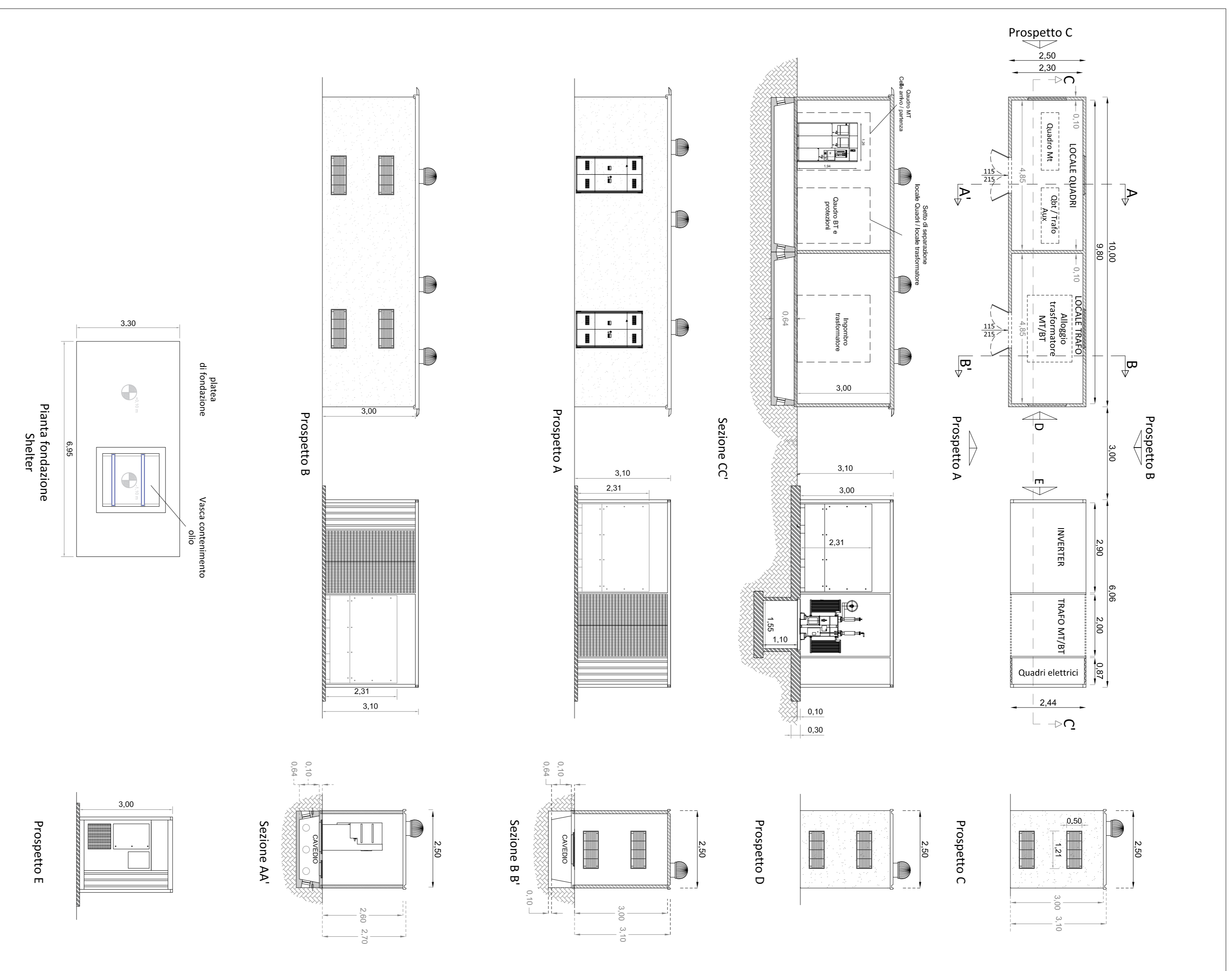

CABINA DI SMISTAMENTO (CDS)

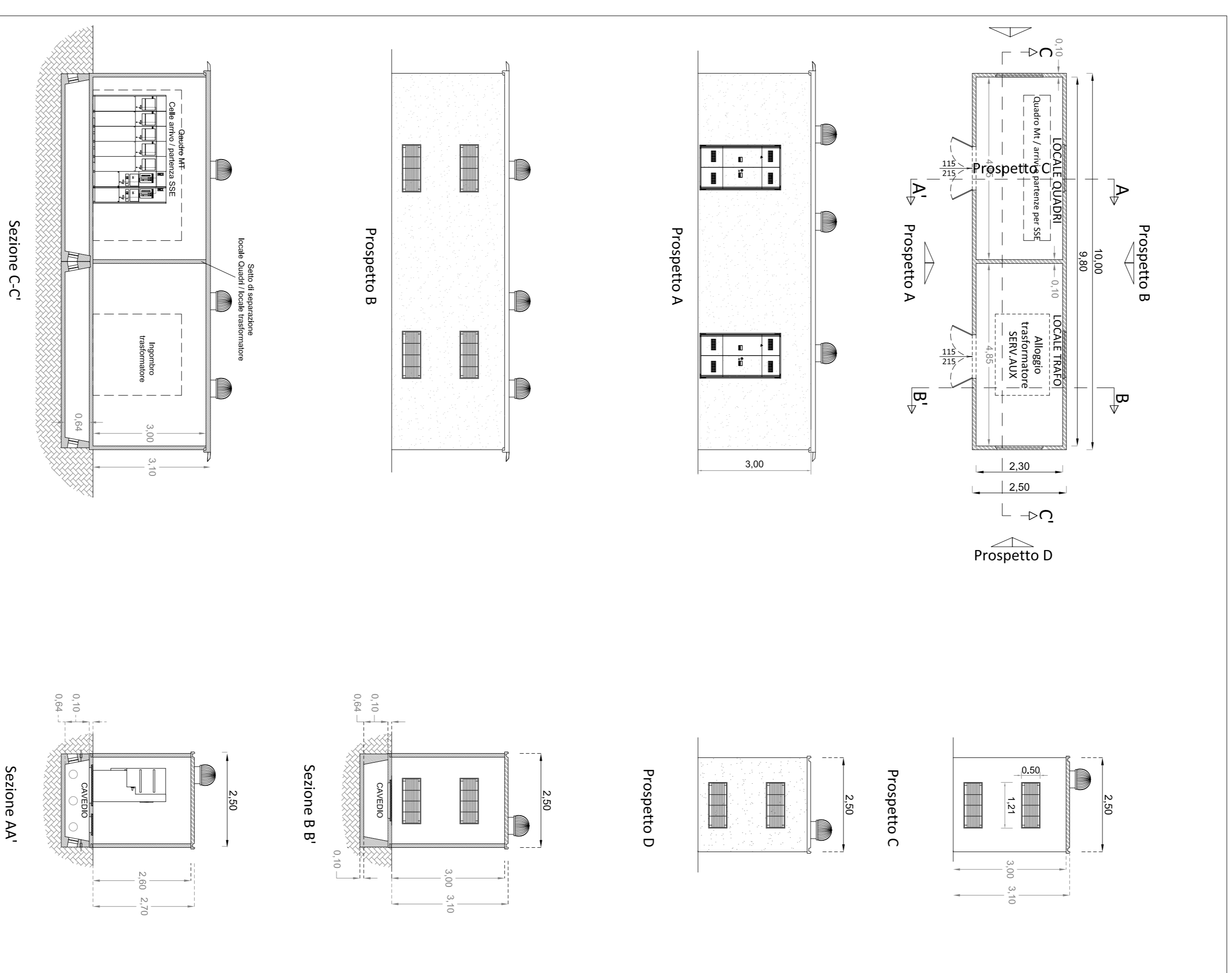

PROGETTANTE:
HEPPO S.R.L. - 160/A - 38121 Trento (TN)
 Via S. Maria Maddalena, 10
 heppo@heppo.it
 heppo@heppo.it@gmail.it

MANAGEMENT:
EHM-Solar

EHM-SOLAR S.R.L.
 Via S. Maria Maddalena, 10 - 38121 Trento (TN)
 Tel. +39 0461 722278
 Fax. +39 0461 722279
 ehm@ehm-solar.it
 ehm@ehm-solar.com
 ehm@ehm-solar.com

NONIE COMMESSA:
 COSTRUZIONE ED ISERIZIONE IMPIANTO
 AGROVOLTIVO AVVENTE POTENZA IN IMMISSIONE
 PARI A 56.500 KW E POTENZA MODULI PARI
 A 62.160 KW CON RELATIVO COLLEGAMENTO ALLA
 RETE ELETTRICA - IMPIANTO RFPV⁹⁶

STATO DI AVANZAMENTO COMMESSA:
 PROGETTO DEFINITIVO PER AUTORIZZAZIONE UNICA
 CODICE COMMESSA:
 HE-18-0064

PROGETTAZIONE INGEGNERISTICA:
STC S.r.l.

STC S.r.l.
 Via V. M. STRAMAZZOLA, 46 - 37100 Verona
 Tel. +39 0475 770000 - 770001 - 770002
 Fax. +39 0475 770003
 stc@stc.it
 stc@stc.com
 stc@stc.com

4IDEA S.r.l.
 Via G. Bramati, 65 - 28019 Trezzano
 Tel. +39 0322 800000
 4idea@4idea.it
 4idea@4idea.com
 4idea@4idea.com

PROGETTISTA:
STC S.r.l.



AMBIENTE ACUSTICA STRUTTURE

COLLABORATORE:
STUDI FAUNSTICI

STUDI PEDO-AGRONOMICI

CONSULENZA LEGALE
STC S.r.l.

OGGETTO:
 Pianta, sezioni e prospetti cabine MT e layout interno

SCALA: 1:1.100
 DATA: OTTOBRE 2021
 NOME FILE: TAVOLA: 14

ELABORATO: Elaborato Grafico 4_14.pdf
 VERIFICATO: VERIFICATO
 RESPONSABILE COMMESSA: RESPONSABILE COMMESSA
 FIRMATO: FIRMATO
 DATA: DATA
 REVISIONE: REVISIONE
 PRIMA EMISSIONE: PRIMA EMISSIONE

1 30/09/2019 Prima emissione

QUESTO DOCUMENTO NON POTRÀ ESSERE COPIATO, RIPRODOTTO O ALTRIMENTI PUBLIZZATO IN TUTTO O IN PARTE SENZA IL CONSENSO SCRITTO DELLO STUDIO EHEPO S.R.L. IN UNO DEI SEGUENTI MODI: