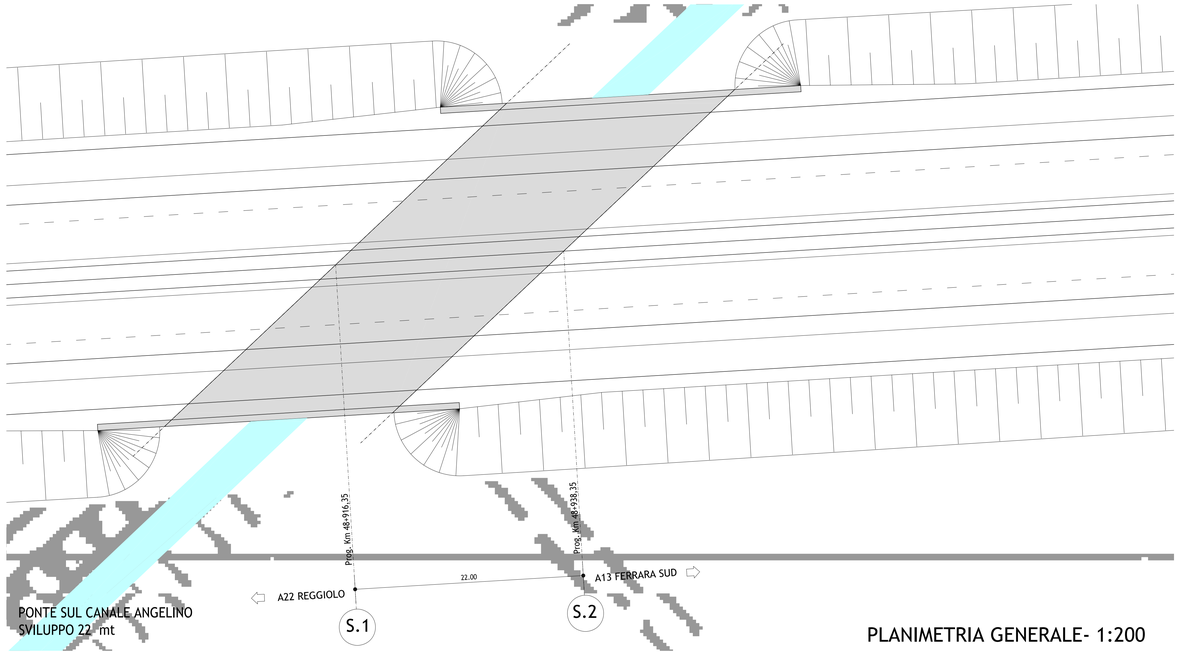


PLANIMETRIA GENERALE- 1:200

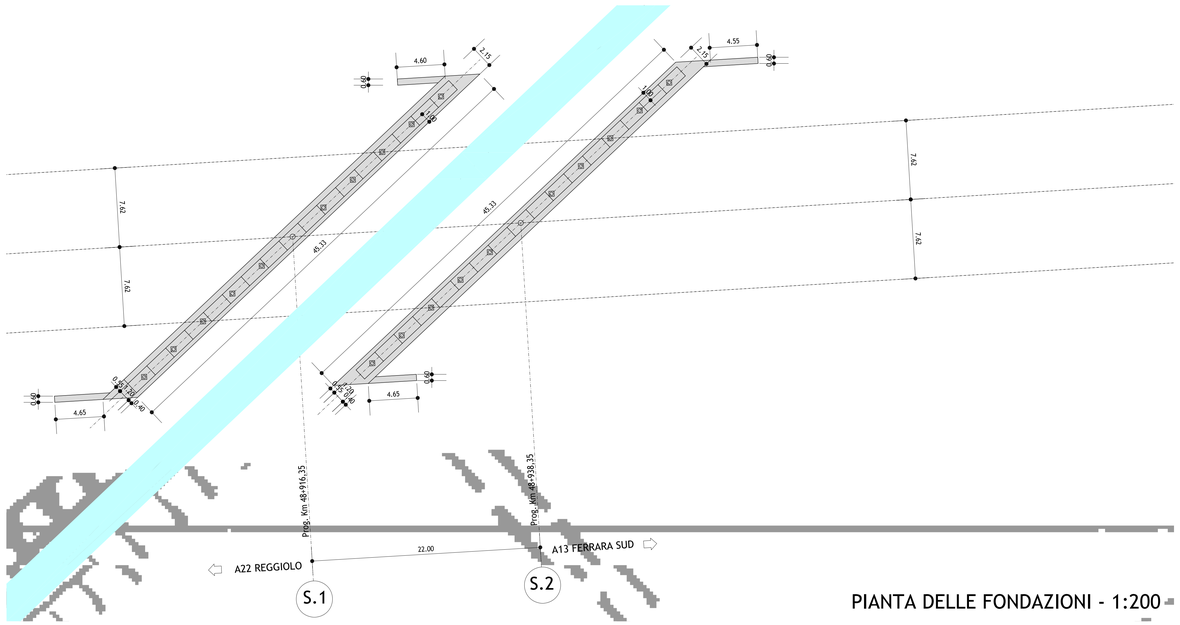


PIANTA DELLE FONDAZIONI - 1:200

SEZIONE TIPO SPALLA - 1:200

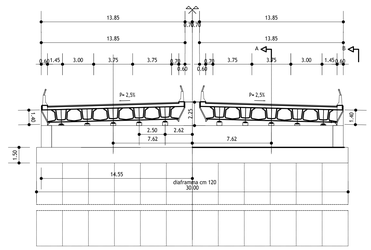


SEZIONE "A"

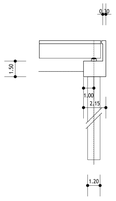


SEZIONE "B"

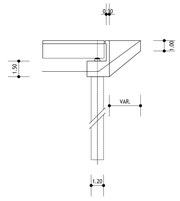


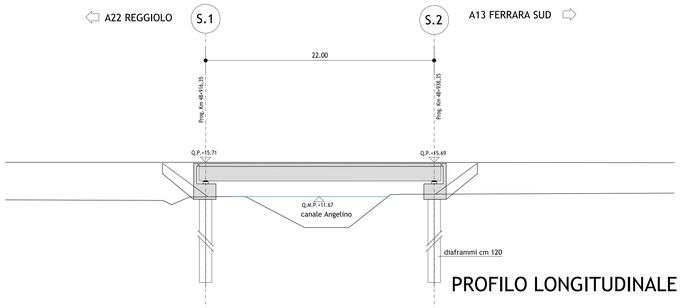


PROFILO LONGITUDINALE - 1:200

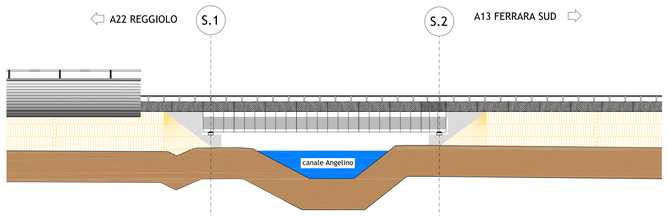


PROSPETTO - 1:200

IL CONCEDENTE

Regione Emilia-Romagna

IL CONCESSIONARIO

ARC AUTOSTRADA REGIONALE CISPADANA

# AUTOSTRADA REGIONALE CISPADANA
## DAL CASELLO DI REGGIOLO-ROLO SULLA A22 AL CASELLO DI FERRARA SUD SULLA A13

CODICE C.U.P. E81B08000060009

## PROGETTO DEFINITIVO

STUDIO DI IMPATTO AMBIENTALE

QUADRO DI RIFERIMENTO PROGETTUALE

ALLEGATO B - DESCRIZIONE DELLE ALTERNATIVE DI PROGETTO PER LA DEFINIZIONE DEL TRACCIATO

ALLEGATO B3 - SOLUZIONI PLANOALTIMETRICHE ALTERNATIVE DEL TRATTO AUTOSTRADALE RICADENTE PRESSO I COMUNI DI S.AGOSTINO, POGGIO RENATICO E MIRABELLO - ALTERNATIVA Db

PONTE SUL "CANALE ANGELINO"
PIANTE, PROSPETTI E SEZIONI

| | | |
|---|---|---|
| IL PROGETTISTA<br>Ing. Giuseppe Bevilacqua<br>Ordine Ingegneri Bologna n° 5877<br>IL RESPONSABILE DELLA SOCIETÀ DI INGEGNERIA<br>Ing. Fabio Pasquali<br>Ord. Ingegneri Bologna n° 5877 | RESPONSABILE INTEGRAZIONE PRESTAZIONI SPECIALISTICHE<br>Ing. Emilio Salsi<br>Albo Ing. Reggio Emilia n° 945 | IL CONCESSIONARIO<br>Autostrada Regionale Cispadana S.p.A.<br>IL PRESIDENTE<br>Giuseppe Pistorio |

| REV. | DATA | DESCRIZIONE | REDAZIONE | CONTROLLO | APPROVAZIONE |
|---|---|---|---|---|---|
| G | | | | | |
| F | | | | | |
| E | | | | | |
| D | | | | | |
| C | | | | | |
| B | | | | | |
| A | 17.04.2012 | EMISSIONE | BENEDETTI | BECCARELLI | SALSI |

IDENTIFICAZIONE ELABORATO

| NUM. PROGR. | FASE | LOTTO | GRUPPO | CODICE OPERA MEO | TRATTO OPERA | AMBITO | TIPO ELABORATO | PROGRESSIVO | REV. | DATA |
|---|---|---|---|---|---|---|---|---|---|---|
| 6 1 1 4 | P D | 0 | A 0 0 | A 0 0 0 0 | 0 | I A | P Z | 7 1 | A | MAGGIO 2012 |

SCALA: VARIE

IL PRESENTE DOCUMENTO NON POTRA' ESSERE COPIATO, RIPRODOTTO O ALTRIMENTI PUBBLICATO, IN TUTTO O IN PARTE, SENZA IL CONSENSO SCRITTO DEL CONCEDENTE. OGNI UTILIZZO NON AUTORIZZATO SARA' PERSEGUITO A NORMA DI LEGGE.
THIS DOCUMENT MAY NOT BE COPIED, REPRODUCED OR PUBLISHED, EITHER IN PART OR IN ITS ENTIRETY, WITHOUT THE WRITTEN PERMISSION OF ARCESIS CONSORTIUM. UNAUTHORIZED USE WILL BE PROSECUTED BY LAW.