

- LEGENDA**
- Linea MT 1 SC1 - 3 x 1 x 300 mmq - lb = 299 A
  - Linea MT 2 SC2 - 3 x 1 x 185 mmq - lb = 225 A
  - Linea MT 3 SC3.1 - 3 x 1 x 95 mmq - lb = 146 A
  - Linea MT 4 SC3.2 - 3 x 1 x 120 mmq - lb = 199 A
  - Linea MT 5 SC4 - 3x1x185 mmq - lb= 250 A
  - In arrivo da Campo D
  - Linea MT 6 - SC5 3 x 1 x 50 mmq - lb = 84 A
  - Recinzione impianto

Nota: i cavi MT saranno del tipo ARP-H5(AR)E  
 rif. "Relazione Calcoli Preliminari Impianti"

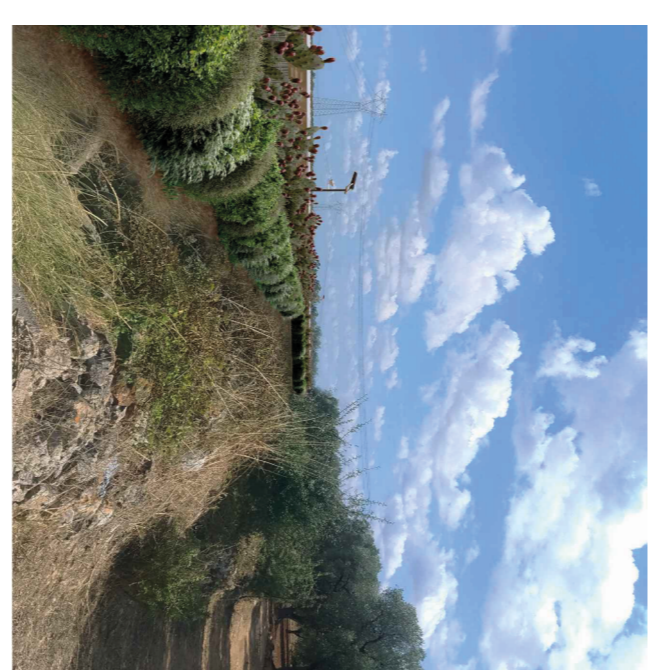
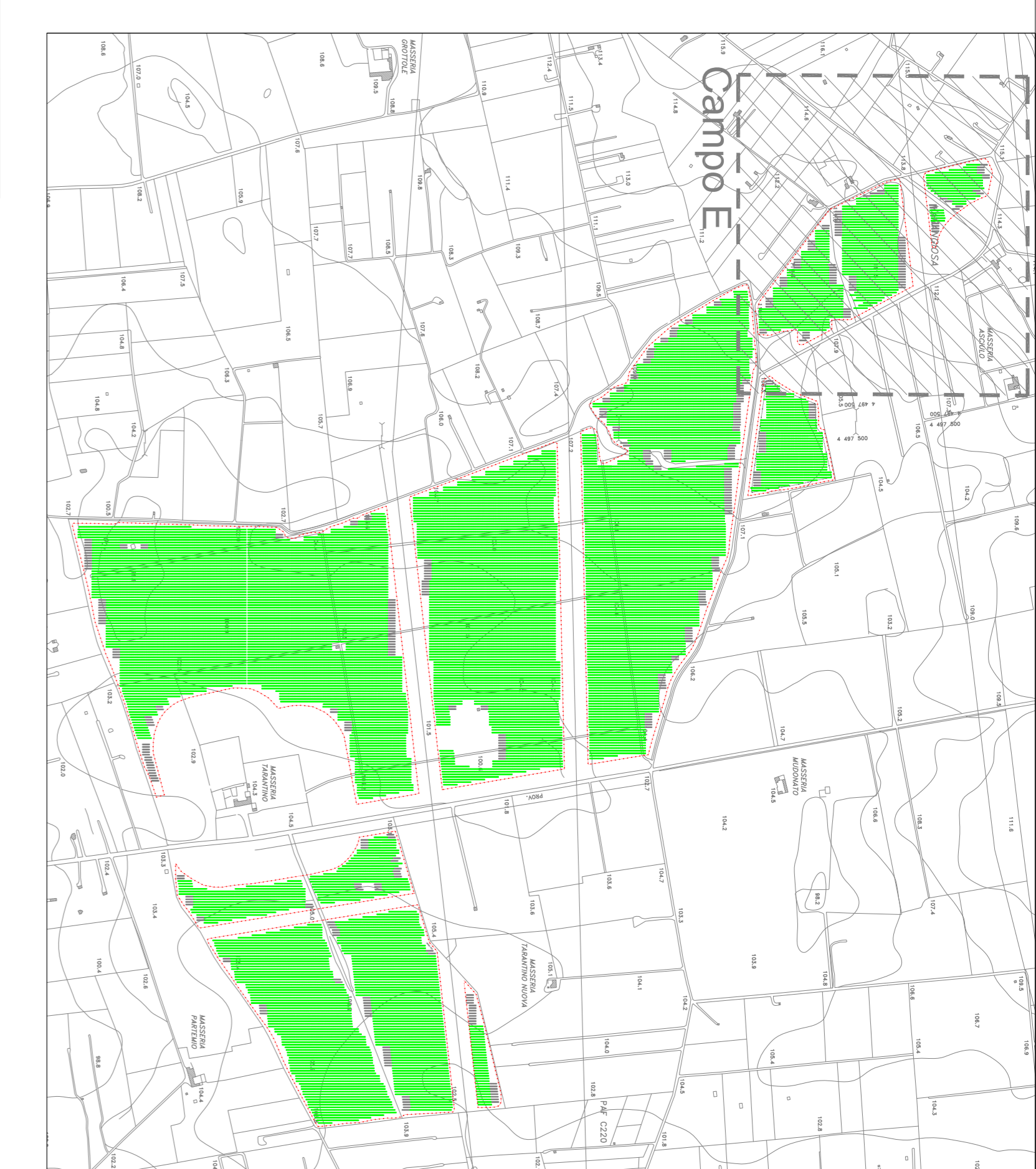

**PROPRONENTE**  
 HEVVOA S.R.L. - (60/A - 38121 Treviso (TN))  
 Via Aldo Moro, 10  
 38100 Treviso (TV)  
 hevvooa@hevvooa.it

**MANAGEMENT**  
**EHM-Solar**  
 EHM-SOLAR S.R.L.  
 Via della Riva, 20/23100 Bolzano - Italy  
 Via G. Cesare, 10/11000 Trento - Italy  
 Tel. +39 0461 7232788  
 Fax. +39 0461 7232788  
 e-mail: info@ehm-solar.it  
 C.F. 0203300211

**INDICE COMMESSA:**  
 COSTRUZIONE ED ESERCIZIO IMPIANTO AGROVOLTAIICO A VINENTE POTENZA IN IMMISSIONE PARI A 56.500 kW E POTENZA MODULI PARI A 62.160 kWp CON RELATIVO COLLEGAMENTO ALLA RETE ELETTRICA - IMPIANTO RFPV76

**STATO DI AVANZAMENTO COMMESSA:**  
 PROGETTO DEFINITIVO PER AUTORIZZAZIONE UNICA  
 CODICE COMMESSA:  
 HE\_18\_0064

**PROGETTAZIONE INGEGNERISTICA**  
**STO S.r.l.**  
 Via V. M. STRAMACCIOLA, 43 - 37100 Lione  
 Tel. +39 0422 770000 - lione@stoenge.it  
 Via G. Cesare, 10 - 38100 Trento  
 Tel. +39 0461 7232788  
 info@stoenge.it

**CONSULENZA LEGALE**  
**AIDEA S.r.l.**  
 Via G. Cesare, 10 - 38100 Trento  
 Tel. +39 0461 7232788  
 info@aideasrl.it

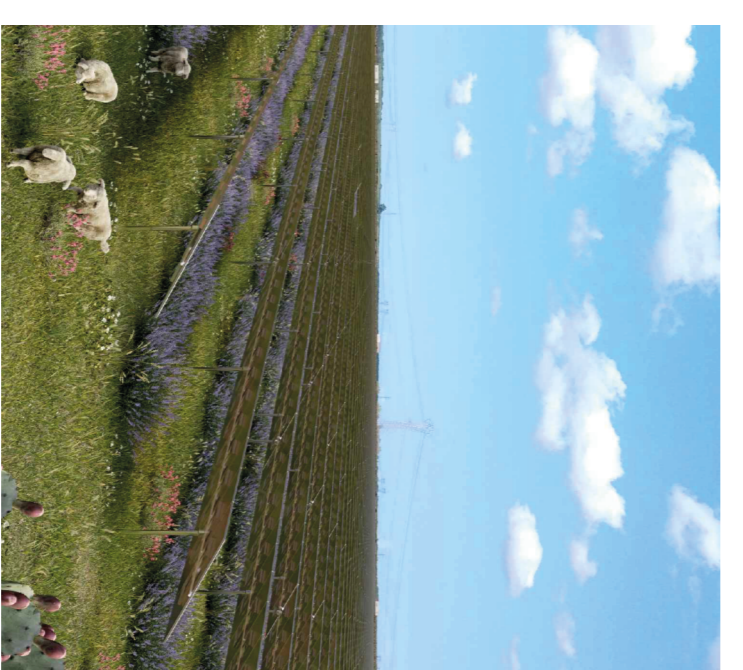

**PROGETTISTA**  
**AIDEA S.r.l.**  
 Via G. Cesare, 10 - 38100 Trento  
 Tel. +39 0461 7232788  
 info@aideasrl.it

**COLLABORATORE**  
**STO S.r.l.**  
 Via V. M. STRAMACCIOLA, 43 - 37100 Lione  
 Tel. +39 0422 770000 - lione@stoenge.it  
 Via G. Cesare, 10 - 38100 Trento  
 Tel. +39 0461 7232788  
 info@stoenge.it

**AMBIENTE ACUSTICA STRUTTURE**

**STUDI PEDO-AGRONOMICI**

**CONSULENZA LEGALE**

**STUDI FAUNISTICI**

**SCALA:** 1:1.000

**DATA:** OTTOBRE 2021

**OGGETTO:** Pianimetria vie cavi MT (Campo F)

**INDICE FILE:** 6 FILE CTX0

**TAPOLA:** 1806

**ELABORAZIONE:** Elaborazione grafica 4\_1806.pdf

**VERIFICATO:** responsabile commessa HEVVOA S.r.l.

**VALIDATO:** direttore tecnico HEVVOA S.r.l.

**N. REV. DATA REVISIONE:** 1 30/09/2019 Prima emissione

**STC:** 87C

QUESTO DOCUMENTO NON POTRÀ ESSERE COPERTO, RIPRODOTTO O ALTRIMENTI PUBLICATIONI IN TUTTO O IN PARTE SENZA IL CONSENSO SCRITTO DAL GESTORE STUDIO EDOE 22 VIALE S.M. N. 148/47 29129 ESSE, C.S.J.