



PROPONENTE:

HEPV04 S.R.L.  
Via Alto Adige, 160/A - 38121 Trento (TN)  
hepv04srl@legalmail.it

MANAGEMENT:

**EHM.Solar**

EHM.SOLAR S.R.L.  
Via della Rena, 20 39100 Bolzano - Italy  
tel. +39 0461 1732700  
fax. +39 0461 1732799  
info@ehm.solar  
c.fiscale, p.iva e R.I. 03033000211

NOME COMMESSA:

CONSTRUZIONE ED ESERCIZIO IMPIANTO  
AGROVOLTAICO AVENTE POTENZA IN IMMISSIONE  
PARI A 56.500 kW E POTENZA MODULI PARI  
A 62.160 kW<sub>p</sub> CON RELATIVO COLLEGAMENTO ALLA  
RETE ELETTRICA - IMPIANTO RFVP76

STATO DI AVANZAMENTO COMMESSA:

PROGETTO DEFINITIVO PER AUTORIZZAZIONE UNICA

CODICE COMMESSA:

HE.18.0064

PROGETTAZIONE INGEGNERISTICA:

**STC S.r.l**

Via V. M. STAMPACCHIA, 48 - 73100 Lecce  
Tel. +39 0832 1798355  
fabio.calcarella@gmail.com - fabio.calcarella@ingpec.eu  
Direttore Tecnico: Dott. Ing. Fabio Calcarella



**4IDEA S.r.l**

Via G. Brunetti, 50 - 73019 Trepuzzi  
Tel. +39 0832 760144  
pec 4ideasrl@pec.it  
info@studioideaassociati.it

PROGETTISTA:

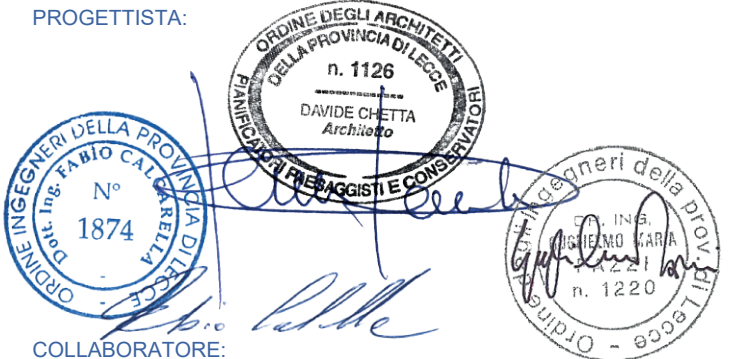

COLLABORATORE:

AMBIENTE ACUSTICA STRUTTURE

STUDI FAUNISTICI

STUDI PEDO-AGRONOMICI

CONSULENZA LEGALE

STUDIO LEGALE PATRUNO  
Via Argiro, 33 Bari  
t.f. +39 080 8693336



OGGETTO:

Piano particellare di esproprio

SCALA:

n.a.

DATA:

OTTOBRE 2021

NOME FILE:

6JUCTX0  
\_PianoEsproprio\_29a-integr3.pdf

TAVOLA:

**R29a integ3**

| N. REV. | DATA       | REVISIONE  |
|---------|------------|--|
| 1       | 30.09.2019 | Prima emissione  |
| 2       | 09.2020    | Richiesta Integrazione Regione Puglia<br>Prot. AOO_159/04/05/2020 n.3285 |
| 3       | 05.2021    | Richiesta Integrazione Regione Puglia<br>Prot. AOO_159/08/02/2021 n.1197 |
| 4       | 07.2021    | Richiesta Integrazione Regione Puglia<br>Prot. AOO_159/24/06/2021 n.6658 |

ELABORATO

STC  
STC  
  
STC  
  
STC

VERIFICATO

Fabio Calcarella  
Fabio Calcarella  
  
Fabio Calcarella  
  
Fabio Calcarella

VALIDATO

HEPV04 S.r.l  
HEPV04 S.r.l  
  
HEPV04 S.r.l  
  
HEPV04 S.r.l

PIANO PARTICELLARE DI ESPROPRIO ELENCO DITTE

| IMPIANTO FOTOVOLTAICO |                             |  |  |  |                        |                        |                       |  |
|-----------------------|-----------------------------|--|--|--|------------------------|------------------------|-----------------------|--|
| Comune                | Foglio                      | P.lla  | Nominativi intestatari   | Titolo   | Sup. (m <sup>2</sup> ) | Valore di mercato (€)  |                       |  |
| Latiano (BR)          | 9                           | 126  | CAFORIO ROBERTO nato a LATIANO (BR) il 16/07/1947 - CFRRT747116E4710 - Proprieta' 1/1                | Contratto preliminare di compravendita immobiliare | 116.993                | -                      |                       |  |
|                       | 9                           | 411 (ex 139)   | CAFORIO ANGELO nato a LATIANO (BR) il 29/08/1942 - CFRNGL42M29E471Z - Proprieta' 1/1                 |  | 41.618                 | -                      |                       |  |
|                       | 13                          | 6  |  |  | 102.850                | -                      |                       |  |
|                       | 13                          | 8  |  |  | 27.240                 | -                      |                       |  |
|                       | 13                          | 57   |  |  | 286.949                | -                      |                       |  |
|                       | 13                          | 68   |  |  | 262.280                | -                      |                       |  |
|                       | 13                          | 118  |  |  | 76.000                 | -                      |                       |  |
|                       | 13                          | 124  |  |  | 104.340                | -                      |                       |  |
|                       | 13                          | 126  |  |  | 32.820                 | -                      |                       |  |
|                       | 13                          | 127  |  |  | 120.960                | -                      |                       |  |
|                       | 13                          | 130  |  |  | 186.177                | -                      |                       |  |
|                       | <b>TOTALE</b>               |  |  |  |                        | <b>1.358.227</b>       |                       |  |
|                       | OPERE DI CONNESSIONE UTENTE |  |  |  |                        |                        |                       |  |
| Comune                | Foglio                      | P.lla  | Nominativi intestatari   | Titolo   | Sup. (m <sup>2</sup> ) | Valore di mercato (€)  |                       |  |
| Latiano (BR)          | 13                          | 68   | D'AYALA VALVA MARIO nato a ROMA (RM) il 19/12/1946 - C.F. DYLIMRA46T19H501W - Proprieta' 1/1         | Contratto preliminare di compravendita immobiliare |                        | -                      |                       |  |
|                       | 13                          | 124  | D'AYALA VALVA MARIO nato a ROMA (RM) il 19/12/1946 - C.F. DYLIMRA46T19H501W - Proprieta' 1/2         | Contratto preliminare di compravendita immobiliare |                        | -                      |                       |  |
|                       | 13                          | 130  | D'AYALA VALVA MARIO nato a ROMA (RM) il 19/12/1946 - C.F. DYLIMRA46T19H501W - Proprieta' 1/3         | Contratto preliminare di compravendita immobiliare |                        | -                      |                       |  |
|                       | 9                           | 13   | LONGO CHRISTOPHER FRANCESCO nato in SPAGNA (EE) il 23/11/1959 - C.F. LINGCR59S23Z131B Proprieta' 1/1 | Servitù di cavidotto in esproprio                  | 310                    | 1240,00                |                       |  |
|                       | 9                           | 11   | LONGO CHRISTOPHER FRANCESCO nato in SPAGNA (EE) il 23/11/1959 - C.F. LINGCR59S23Z131B Proprieta' 1/2 | Servitù di cavidotto in esproprio                  | 840                    | 3360,00                |                       |  |
|                       | 9                           | 11   | LONGO CHRISTOPHER FRANCESCO nato in SPAGNA (EE) il 23/11/1959 - C.F. LINGCR59S23Z131B Proprieta' 1/3 | Diritto di superficie in esproprio                 | 1.600                  | 6400,00                |                       |  |
|                       | <b>TOTALE (A)</b>           |  |  |  |                        | <b>11.000,00</b>       |                       |  |
|                       | OPERE DI RETE               |  |  |  |                        |                        |                       |  |
|                       | Comune                      | Foglio   | P.lla  | Nominativi intestatari                             | Titolo                 | Sup. (m <sup>2</sup> ) | Valore di mercato (€) |  |
| Latiano (BR)          | 9                           | 13   | LONGO CHRISTOPHER FRANCESCO nato in SPAGNA (EE) il 23/11/1959 - C.F. LINGCR59S23Z131B Proprieta' 1/1 | Contratto preliminare di compravendita immobiliare | 12.605                 | -                      |                       |  |
|                       | 9                           | 11   | LONGO CHRISTOPHER FRANCESCO nato in SPAGNA (EE) il 23/11/1959 - C.F. LINGCR59S23Z131B Proprieta' 1/1 | Contratto preliminare di compravendita immobiliare | 99.881                 | -                      |                       |  |
|                       | 9                           | 314  | LONGO CHRISTOPHER FRANCESCO nato in SPAGNA (EE) il 23/11/1959 - C.F. LINGCR59S23Z131B Proprieta' 1/1 | Contratto preliminare di compravendita immobiliare | 24.437                 | -                      |                       |  |
|                       | 9                           | 147  | ISTITUTO DI SERVIZI PER IL MERCATO AGRICOLO ALIMENTARE - ISMEA - con sede in ROMA (RM)               | Servitù di passaggio in esproprio                  | 1.050                  | 2.625,00               |                       |  |
|                       | 9                           | 319  | ISTITUTO DI SERVIZI PER IL MERCATO AGRICOLO ALIMENTARE - ISMEA - con sede in ROMA (RM)               | Servitù di passaggio in esproprio                  | 250                    | 625,00                 |                       |  |
|                       | 9                           | 141  | CAFORIO COSIMO nato a Latiano (BR) il 02/08/1941 - Proprieta' 1/1                                    | Servitù di elettrodotto                            | 72                     | 360,00                 |                       |  |
|                       | 9                           | 121  | CAFORIO COSIMO nato a Latiano (BR) il 02/08/1941 - Proprieta' 1/1                                    | Servitù di elettrodotto                            | 500                    | 2.500,00               |                       |  |
|                       | 9                           | 315  | LONGO CHRISTOPHER FRANCESCO nato in SPAGNA (EE) il 23/11/1959 - C.F. LINGCR59S23Z131B Proprieta' 1/1 | Servitù di elettrodotto                            | 14.310                 | 71.550,00              |                       |  |
|                       | 9                           | 315  | LONGO CHRISTOPHER FRANCESCO nato in SPAGNA (EE) il 23/11/1959 - C.F. LINGCR59S23Z131B Proprieta' 1/1 | Occupazione permanente                             | 800                    | 2.000,00               |                       |  |
|                       | 9                           | 10   | LONGO CHRISTOPHER FRANCESCO nato in SPAGNA (EE) il 23/11/1959 - C.F. LINGCR59S23Z131B Proprieta' 1/2 | Servitù di elettrodotto                            | 7.750                  | 38.750,00              |                       |  |
|                       | 9                           | 314  | LONGO CHRISTOPHER FRANCESCO nato in SPAGNA (EE) il 23/11/1959 - C.F. LINGCR59S23Z131B Proprieta' 1/3 | Occupazione permanente                             | 11.580                 | 28.950,00              |                       |  |
|                       | 9                           | 11   | LONGO CHRISTOPHER FRANCESCO nato in SPAGNA (EE) il 23/11/1959 - C.F. LINGCR59S23Z131B Proprieta' 1/4 | Occupazione permanente                             | 71.010                 | 177.525,00             |                       |  |
|                       | 9                           | 13   | LONGO CHRISTOPHER FRANCESCO nato in SPAGNA (EE) il 23/11/1959 - C.F. LINGCR59S23Z131B Proprieta' 1/5 | Occupazione permanente                             | 12.605                 | 31.512,50              |                       |  |
|                       | 9                           | 317  | ISTITUTO DI SERVIZI PER IL MERCATO AGRICOLO ALIMENTARE - ISMEA - con sede in ROMA PROPRIETA'         | Servitù di elettrodotto                            | 2.520                  | 12.600,00              |                       |  |
|                       | 9                           | 12   | ISTITUTO DI SERVIZI PER IL MERCATO AGRICOLO ALIMENTARE - ISMEA - con sede in ROMA PROPRIETA'         | Servitù di elettrodotto                            | 11.050                 | 55.250,00              |                       |  |
|                       | 9                           | 12   | ISTITUTO DI SERVIZI PER IL MERCATO AGRICOLO ALIMENTARE - ISMEA - con sede in ROMA PROPRIETA'         | Occupazione permanente                             | 400                    | 1.000,00               |                       |  |
|                       | 9                           | 318  | ISTITUTO DI SERVIZI PER IL MERCATO AGRICOLO ALIMENTARE - ISMEA - con sede in ROMA PROPRIETA'         | Servitù di elettrodotto                            | 10.725                 | 53.625,00              |                       |  |
|                       | 9                           | 318  | ISTITUTO DI SERVIZI PER IL MERCATO AGRICOLO ALIMENTARE - ISMEA - con sede in ROMA PROPRIETA'         | Occupazione permanente                             | 400                    | 1.000,00               |                       |  |
|                       | 9                           | 319  | ISTITUTO DI SERVIZI PER IL MERCATO AGRICOLO ALIMENTARE - ISMEA - con sede in ROMA PROPRIETA'         | Servitù di elettrodotto                            | 3.735                  | 18.675,00              |                       |  |
|                       | 9                           | 319  | ISTITUTO DI SERVIZI PER IL MERCATO AGRICOLO ALIMENTARE - ISMEA - con sede in ROMA PROPRIETA'         | Occupazione permanente                             | 370                    | 925,00                 |                       |  |
|                       | 9                           | 391  | ISTITUTO DI SERVIZI PER IL MERCATO AGRICOLO ALIMENTARE - ISMEA - con sede in ROMA PROPRIETA'         | Servitù di elettrodotto 380                        | 39.460                 | 197.300,00             |                       |  |
| 9                     | 391                         | ISTITUTO DI SERVIZI PER IL MERCATO AGRICOLO ALIMENTARE - ISMEA - con sede in ROMA PROPRIETA' | Occupazione permanente   | 1.500  | 3.750,00               |                        |                       |  |

PIANO PARTICELLARE DI ESPROPRIO ELENCO DITTE

|   |     |   |                         |       |     |           |
|---|-----|---|-------------------------|-------|-----|-----------|
| 9 | 70  | CAFORIO Rita nata a LATIANO il 16/09/1954 CFRRTI54P56E471N- Enfitèusi per 1/1<br>CARISSIMO Elena;DI GENNARO Diritto del concedente<br>LIBRALE Crocifissa nata a LATIANO il 17/03/1924 Livellario  | Servitù di elettrodotto | 6.140 | 5   | 30.700,00 |
| 9 | 70  | CAFORIO Rita nata a LATIANO il 16/09/1954 CFRRTI54P56E471N- Enfitèusi per 1/1<br>CARISSIMO Elena;DI GENNARO Diritto del concedente<br>LIBRALE Crocifissa nata a LATIANO il 17/03/1924 Livellario  | Occupazione permanente  | 400   | 2,5 | 1.000,00  |
| 9 | 71  | CARISSIMO ELENA DI GENNARO con sede in LATIANO - 00000000018 Diritto del concedente<br>ORLANDO Giuseppe nato a LATIANO il 09/11/1949 RLGPP49S09E471E Enfitèusi per 1/1 bene personale   | Servitù di elettrodotto | 3.860 | 5   | 19.300,00 |
| 9 | 290 | CARISSIMO ELENA DI GENNARO con sede in LATIANO 00000000018 Diritto del concedente<br>NATALE Addolorata;MARIA nata a LATIANO il 09/12/1936 Livellario  | Servitù di elettrodotto | 290   | 5   | 1.450,00  |
| 9 | 164 | CARISSIMO ELENA DI GENNARO con sede in LATIANO 00000000018 Diritto del concedente<br>NATALE Addolorata;MARIA nata a LATIANO il 09/12/1936 Livellario  | Servitù di elettrodotto | 780   | 5   | 3.900,00  |
| 9 | 163 | NACCI Marcello nato a LATIANO il 02/10/1963 NCCMCL63R02E471C Proprieta  | Servitù di elettrodotto | 163   | 5   | 815,00    |
| 9 | 75  | NACCI Marcello nato a LATIANO il 02/10/1963 NCCMCL63R02E471C Proprieta  | Servitù di elettrodotto | 75    | 5   | 375,00    |
| 9 | 267 | CARISSIMO Elena;DI GENNARO Diritto del concedente<br>D'ANCONA Cotrina nata a LATIANO il 03/02/1949 DNCCRN49B43E471T Livellario in regime di comunione dei beni<br>PELUSO Teodoro nato a LATIANO il 13/03/1948 PLSTD48C13E471P Livellario in regime di comunione dei beni  | Servitù di elettrodotto | 105   | 5   | 525,00    |
| 9 | 324 | CAFORIO Rita nata a LATIANO il 05/03/1949 CFRRTI49C45E471N Proprieta`   | Servitù di elettrodotto | 815   | 5   | 4.075,00  |
| 9 | 24  | NAPOLITANO Giuseppe nato a LATIANO il 28/11/1968 - C.F. NPLGPP68S28E471J Enfitèusi<br>SOCIETA` IMMOBILIARE LUCANA con sede in LATIANO Diritto del concedente per 1/1  | Servitù di elettrodotto | 1.580 | 5   | 7.900,00  |
| 9 | 270 | NAPOLITANO Giuseppe nato a LATIANO il 28/11/1968 - C.F. NPLGPP68S28E471J Enfitèusi<br>SOCIETA` IMMOBILIARE LUCANA con sede in LATIANO Diritto del concedente per 1/1  | Servitù di elettrodotto | 1.440 | 5   | 7.200,00  |
| 9 | 243 | CARRINO Alessandro nato a LATIANO il 24/08/1942 CRRLSN42M24E471W Livellario per 1/2<br>RUBINO Immacolata nata a LATIANO il 07/12/1942 RBNMCL42T47E471T Livellario per 1/2<br>SOCIETA IMMOBILIARE LUCANA Diritto del concedente  | Servitù di elettrodotto | 1.550 | 5   | 7.750,00  |
| 9 | 243 | CARRINO Alessandro nato a LATIANO il 24/08/1942 CRRLSN42M24E471W Livellario per 1/2<br>RUBINO Immacolata nata a LATIANO il 07/12/1942 RBNMCL42T47E471T Livellario per 1/2<br>SOCIETA IMMOBILIARE LUCANA Diritto del concedente  | Occupazione permanente  | 400   | 2,5 | 1.000,00  |
| 9 | 313 | MADAGHIELE Anna nata a LATIANO il 04/08/1968 - C.F. MDGNN68M44E471N Proprieta`  | Servitù di elettrodotto | 580   | 5   | 2.900,00  |
| 9 | 23  | CARRINO Giuseppe nato a LATIANO il 24/09/1908 CRRGPP08P24E471T Livellario<br>SOCIETA IMMOBILIARE LUCANA Diritto del concedente  | Servitù di elettrodotto | 860   | 5   | 4.300,00  |
| 9 | 22  | D'ANCONA Cotrina nata a LATIANO il 03/02/1949 - C.F. DNCCRN49B43E471T Proprieta`  | Servitù di elettrodotto | 940   | 5   | 4.700,00  |
| 9 | 148 | ERRICO Eustochia nata a LATIANO il 09/02/1940 RRCSCH40B49E471K Proprieta`   | Servitù di elettrodotto | 1.420 | 5   | 7.100,00  |
| 9 | 149 | PALMIZIO ERICO Maria Lucia nata a LATIANO il 21/03/1959 - C.F. PLMMMLC59C61E471Z Proprieta`   | Servitù di elettrodotto | 940   | 5   | 4.700,00  |
| 9 | 21  | VERARDI Filomena nata a BRINDISI il 17/04/1971 - C.F. VRRFMN71D57B180Y Proprieta`   | Servitù di elettrodotto | 3.300 | 5   | 16.500,00 |
| 9 | 321 | SOCIETA IMMOBILIARE LUCANA Diritto del concedente<br>TAMBORRINO Giuseppe nato a LATIANO il 10/10/1950 - C.F. TMBGPP50R10E471P Livellario  | Servitù di elettrodotto | 1.170 | 5   | 5.850,00  |
| 9 | 20  | SOCIETA IMMOBILIARE LUCANA Diritto del concedente<br>TAMBORRINO Giuseppe nato a LATIANO il 10/10/1950 - C.F. TMBGPP50R10E471P Livellario  | Servitù di elettrodotto | 1.935 | 5   | 9.675,00  |
| 9 | 188 | ROLLO Fabrizio nato a MESAGNE il 10/03/1988 RLLFRZ88C10F152G Proprieta` per 2/12<br>ROLLO Francesca nata a MESAGNE il 11/04/1986 RLLFNC86D51F152Y Proprieta` per 2/12<br>ROLLO Mario nato a MESAGNE il 15/11/1982 RLLMRA82S15F152B Proprieta` per 2/12<br>ROLLO Nerino nato a LIZZANELLO il 20/01/1950 RLLNRN50A20E629M Proprieta` per 6/12 | Servitù di elettrodotto | 5.900 | 5   | 29.500,00 |
| 9 | 188 | ROLLO Fabrizio nato a MESAGNE il 10/03/1988 RLLFRZ88C10F152G Proprieta` per 2/12<br>ROLLO Francesca nata a MESAGNE il 11/04/1986 RLLFNC86D51F152Y Proprieta` per 2/12<br>ROLLO Mario nato a MESAGNE il 15/11/1982 RLLMRA82S15F152B Proprieta` per 2/12<br>ROLLO Nerino nato a LIZZANELLO il 20/01/1950 RLLNRN50A20E629M Proprieta` per 6/12 | Occupazione permanente  | 400   | 2,5 | 1.000,00  |
| 9 | 25  | DI COSTE Maria Cotrina nata a LATIANO il 04/05/1919 DCSCMCT19E44E471E Enfitèusi per 1/1<br>SUORE CATECHISTE DEL SACRO CUORE DI LATIANO con sede in LATIANO Diritto del concedente per 1/1   | Servitù di elettrodotto | 2.210 | 5   | 11.050,00 |
| 9 | 209 | D'errico Cotrina nata a Manduria il 24/08/1974 DRRCRN74M64E882P Proprieta` per 1/1  | Servitù di elettrodotto | 5.800 | 5   | 29.000,00 |
| 9 | 210 | ALBANESE Antonia nata a LATIANO il 09/02/1968 LBNNTN68B49E471D Proprieta` 1/2<br>BAGNARDI Cotrino nato a MESAGNE il 18/10/1962 BGNCRN62R18F152F Proprieta` 1/2  | Servitù di elettrodotto | 4.640 | 5   | 23.200,00 |
| 9 | 353 | BAGNARDI Cotrino nato a MESAGNE il 18/10/1962 BGNCRN62R18F152F Proprieta` 1/1   | Servitù di elettrodotto | 1.472 | 5   | 7.360,00  |
| 9 | 353 | BAGNARDI Cotrino nato a MESAGNE il 18/10/1962 BGNCRN62R18F152F Proprieta` 1/1   | Occupazione permanente  | 500   | 2,5 | 1.250,00  |
| 9 | 68  | RUBINO Roberto nato a LATIANO il 07/06/1953 RBNRR753H07E471N Proprieta` 1/1   | Servitù di elettrodotto | 714   | 5   | 3.570,00  |
| 9 | 186 | D'AMICO Crocifisso nato a LATIANO il 27/01/1955 DMCCCF55A27E471Q Proprieta` 1/1   | Servitù di elettrodotto | 210   | 5   | 1.050,00  |

Latiano (BR)





N=12600

E=39300

3-Set-2020 17:40:23  
Prot. n. T261123/2020

Scala originale: 1:4000  
Dimensione cornice: 3492.000 x 2484.000 metri

Comune: LATIANO  
Foglio: 9

## Visura per soggetto limitata ad un comune

### Situazione degli atti informatizzati al 16/09/2019

|                             |  |
|-----------------------------|--|
| <b>Dati della richiesta</b> | <b>D'AYALA VALVA MARIO</b>   |
| <b>Soggetto individuato</b> | <b>Terreni siti nel comune di LATIANO ( Codice: E471) Provincia di BRINDISI</b><br><b>D'AYALA VALVA MARIO nato a ROMA il 19/12/1946 C.F.: DYLMRA46T19H501W</b> |

#### 1. Immobili siti nel Comune di LATIANO(Codice E471) - Catasto dei Terreni

| N. | DATI IDENTIFICATIVI |            |     | DATI DI CLASSAMENTO |                |                             |    |    |        |         | ALTRE INFORMAZIONI |                   |   |                     |
|----|---------------------|------------|-----|---------------------|----------------|-----------------------------|----|----|--------|---------|--------------------|-------------------|---|---------------------|
|    | Foglio              | Particella | Sub | Porz                | Qualità Classe | Superficie(m <sup>2</sup> ) |    |    | Deduz. | Reddito |                    | Dati derivanti da | Dati ulteriori  |                     |
|    |                     |            |     | ha are ca           |                |                             |    |    |        |         |                    |                   |   |                     |
|    |                     |            |     |                     |                |                             |    |    |        |         | Dominicale         | Agrario           |   |                     |
| 1  | 13                  | 6          |     | -                   | SEMINAT IVO    | 3                           | 10 | 28 | 50     |         | Euro 345,26        | Euro 265,59       | Variazione del 15/06/2016 protocollo n. BR0113917 in atti dal 16/12/2016 TRASMISSIONE DATI AGEA AI SENSI DEL DL 3.10.2006 N. 262 (n. 5535.1/2016) | Riserve Annotazione |
| 2  | 13                  | 7          |     | -                   | SEMINAT IVO    | 2                           | 1  | 06 | 33     |         | Euro 43,93         | Euro 30,20        | Variazione del 15/06/2016 protocollo n. BR0113918 in atti dal 16/12/2016 TRASMISSIONE DATI AGEA AI SENSI DEL DL 3.10.2006 N. 262 (n. 5536.1/2016) | Riserve Annotazione |
| 3  | 13                  | 8          |     | -                   | SEMINAT IVO    | 2                           | 2  | 72 | 40     |         | Euro 112,55        | Euro 77,38        | Variazione del 15/06/2016 protocollo n. BR0113919 in atti dal 16/12/2016 TRASMISSIONE DATI AGEA AI SENSI DEL DL 3.10.2006 N. 262 (n. 5537.1/2016) | Riserve Annotazione |
| 4  | 13                  | 9          |     | -                   | SEMINAT IVO    | 3                           |    | 82 | 02     |         | Euro 27,53         | Euro 21,18        | Variazione del 15/05/2013 protocollo n. BR0150965 in atti dal 10/12/2013 TRASMISSIONE DATI AGEA AI SENSI DEL DL 3.10.2006 N.262 (n. 11649.1/2013) | Riserve Annotazione |
| 5  | 13                  | 57         |     | AA                  | SEMINAT IVO    | 3                           | 28 | 37 | 08     |         | Euro 952,40        | Euro 732,61       | Variazione del 13/06/2017 protocollo n. BR0117153 in atti dal 14/12/2017 TRASMISSIONE DATI AGEA AI SENSI DEL DL 3.10.2006 N. 262 (n. 5374.1/2017) | Riserve Annotazione |
|    |                     |            |     | AB                  | ULIVETO        | 3                           |    | 32 | 41     |         | Euro 11,72         | Euro 10,04        |   |                     |

## Visura per soggetto limitata ad un comune

### Situazione degli atti informatizzati al 16/09/2019

|    |    |     |   |                |   |    |    |    |  |                               |                             |   |                     |
|----|----|-----|---|----------------|---|----|----|----|--|-------------------------------|-----------------------------|---|---------------------|
| 6  | 13 | 68  | - | SEMINAT<br>IVO | 2 | 26 | 22 | 80 |  | Euro 1.083,65<br>L. 2.098.240 | Euro 745,01<br>L. 1.442.540 | ISTRUMENTO (ATTO<br>PUBBLICO) del 10/12/1996<br>protocollo n. 202822 in atti dal<br>18/10/2001 DONAZIONE (n.<br>2212.1/2000)                                  | Riserve             |
| 7  | 13 | 118 | - | SEMINAT<br>IVO | 1 | 7  | 60 | 00 |  | Euro 392,51                   | Euro 235,50                 | Variazione del 15/06/2016 protocollo<br>n. BR0113925 in atti dal 16/12/2016<br>TRASMISSIONE DATI AGEA AI<br>SENSI DEL DL 3.10.2006 N. 262 (n.<br>5543.1/2016) | Riserve Annotazione |
| 8  | 13 | 124 | - | SEMINAT<br>IVO | 3 | 10 | 43 | 40 |  | Euro 350,27                   | Euro 269,44                 | Variazione del 15/06/2016 protocollo<br>n. BR0113926 in atti dal 16/12/2016<br>TRASMISSIONE DATI AGEA AI<br>SENSI DEL DL 3.10.2006 N. 262 (n.<br>5544.1/2016) | Riserve Annotazione |
| 9  | 13 | 126 | - | SEMINAT<br>IVO | 1 | 3  | 28 | 20 |  | Euro 169,50                   | Euro 101,70                 | Variazione del 15/06/2016 protocollo<br>n. BR0113927 in atti dal 16/12/2016<br>TRASMISSIONE DATI AGEA AI<br>SENSI DEL DL 3.10.2006 N. 262 (n.<br>5545.1/2016) | Annotazione         |
| 10 | 13 | 127 | - | SEMINAT<br>IVO | 1 | 12 | 09 | 60 |  | Euro 624,71                   | Euro 374,82                 | Variazione del 15/06/2016 protocollo<br>n. BR0113928 in atti dal 16/12/2016<br>TRASMISSIONE DATI AGEA AI<br>SENSI DEL DL 3.10.2006 N. 262 (n.<br>5546.1/2016) | Annotazione         |
| 11 | 13 | 130 | - | SEMINAT<br>IVO | 3 | 18 | 61 | 77 |  | Euro 624,99                   | Euro 480,76                 | Tipo mappale del 19/08/2009<br>protocollo n. BR0211344 in atti dal<br>19/08/2009 presentato il 17/08/2009<br>(n. 211344.1/2009)                               |                     |

**Immobile 1: Riserve:** 1 Atti passaggi intermedi non esistenti

**Annotazione:** di stadio: variazione culturale eseguita ai sensi del dl 3.10.2006 n. 262, convertito con modificazioni nella legge 24.11.2006 n. 286 e successive modificazioni (anno 2016) - eseguita a seguito di dichiarazione resa il 15/06/2016 all'organismo pagatore agea con la domanda agea. adu.2016.1013141 (scheda validazione/fascicolo prot. n. agea. caa587.2016.0003250)

**Immobile 2: Riserve:** 1 Atti passaggi intermedi non esistenti

**Annotazione:** di stadio: variazione culturale eseguita ai sensi del dl 3.10.2006 n. 262, convertito con modificazioni nella legge 24.11.2006 n. 286 e successive modificazioni (anno 2016) - eseguita a seguito di dichiarazione resa il 15/06/2016 all'organismo pagatore agea con la domanda agea. adu.2016.1013141 (scheda validazione/fascicolo prot. n. agea. caa587.2016.0003250)

## Visura per soggetto limitata ad un comune Situazione degli atti informatizzati al 16/09/2019

- Immobile 3: Riserve:** 1 Atti passaggi intermedi non esistenti  
**Annotazione:** di stadio: variazione culturale eseguita ai sensi del dl 3.10.2006 n. 262, convertito con modificazioni nella legge 24.11.2006 n. 286 e successive modificazioni (anno 2016) - eseguita a seguito di dichiarazione resa il 15/06/2016 all'organismo pagatore agea con la domanda agea. adu.2016.1013141 (scheda validazione/fascicolo prot. n. agea. caa587.2016.0003250)
- Immobile 4: Riserve:** 1 Atti passaggi intermedi non esistenti  
**Annotazione:** di stadio: variazione culturale eseguita ai sensi del dl 3.10.2006 n. 262, convertito con modificazioni nella legge 24.11.2006 n. 286 e successive modificazioni (anno 2013)
- Immobile 5: Riserve:** 1 Atti passaggi intermedi non esistenti  
**Annotazione:** di stadio: variazione culturale eseguita ai sensi del dl 3.10.2006 n. 262, convertito con modificazioni nella legge 24.11.2006 n. 286 e successive modificazioni (anno 2017) - eseguita a seguito di dichiarazione resa il 13/06/2017 all'organismo pagatore agea con la domanda agea. adu.2017.0403656 (scheda validazione/fascicolo prot. n. agea. caa587.2017.0003683)
- Immobile 6: Riserve:** 1 Atti passaggi intermedi non esistenti
- Immobile 7: Riserve:** 1 Atti passaggi intermedi non esistenti  
**Annotazione:** di stadio: variazione culturale eseguita ai sensi del dl 3.10.2006 n. 262, convertito con modificazioni nella legge 24.11.2006 n. 286 e successive modificazioni (anno 2016) - eseguita a seguito di dichiarazione resa il 15/06/2016 all'organismo pagatore agea con la domanda agea. adu.2016.1013141 (scheda validazione/fascicolo prot. n. agea. caa587.2016.0003250); di immobile: variato di qualita`
- Immobile 8: Riserve:** 1 Atti passaggi intermedi non esistenti  
**Annotazione:** di stadio: variazione culturale eseguita ai sensi del dl 3.10.2006 n. 262, convertito con modificazioni nella legge 24.11.2006 n. 286 e successive modificazioni (anno 2016) - eseguita a seguito di dichiarazione resa il 15/06/2016 all'organismo pagatore agea con la domanda agea. adu.2016.1013141 (scheda validazione/fascicolo prot. n. agea. caa587.2016.0003250)
- Immobile 9: Annotazione:** di stadio: variazione culturale eseguita ai sensi del dl 3.10.2006 n. 262, convertito con modificazioni nella legge 24.11.2006 n. 286 e successive modificazioni (anno 2016) - eseguita a seguito di dichiarazione resa il 15/06/2016 all'organismo pagatore agea con la domanda agea. adu.2016.1013141 (scheda validazione/fascicolo prot. n. agea. caa587.2016.0003250); di immobile: variato di qualita`
- Immobile 10: Annotazione:** di stadio: variazione culturale eseguita ai sensi del dl 3.10.2006 n. 262, convertito con modificazioni nella legge 24.11.2006 n. 286 e successive modificazioni (anno 2016) - eseguita a seguito di dichiarazione resa il 15/06/2016 all'organismo pagatore agea con la domanda agea. adu.2016.1013141 (scheda validazione/fascicolo prot. n. agea. caa587.2016.0003250); di immobile: variato di qualita`
- Totale: Superficie 121.84,51 Redditi: Dominicale Euro 4.739,02 Agrario Euro 3.344,23**



# Visura per soggetto limitata ad un comune

## Situazione degli atti informatizzati al 16/09/2019

**Intestazione degli immobili indicati al n. 1**

| N.                | DATI ANAGRAFICI   | CODICE FISCALE    | DIRITTI E ONERI REALI                                    |
|-------------------|---|-------------------|--|
| 1                 | D'AYALA VALVA Mario nato a ROMA il 19/12/1946   | DYLMRA46T19H501W* | (1) Proprieta` per 1/1 in regime di separazione dei beni |
| DATI DERIVANTI DA | ISTRUMENTO (ATTO PUBBLICO) del 24/01/2018 Nota presentata con Modello Unico in atti dal 21/02/2018 Repertorio n.: 7147 Rogante: FRASCOLLA RENATO Sede: TARANTO<br>Registrazione: Sede: DIVISIONE (n. 2093.2/2018) |                   |  |

Unità immobiliari n. 11

Tributi erariali: Euro 1,80

Visura telematica

\* Codice Fiscale Validato in Anagrafe Tributaria

## Visura per immobile

### Situazione degli atti informatizzati al 03/09/2020

|                             |  |
|-----------------------------|--|
| <b>Dati della richiesta</b> | <b>Comune di LATIANO ( Codice: E471)</b> |
|                             | <b>Provincia di BRINDISI</b>             |
| <b>Catasto Terreni</b>      | <b>Foglio: 9 Particella: 411</b>         |

#### Immobile

| N.              | DATI IDENTIFICATIVI |            |     | DATI CLASSAMENTO |                |                             |     |    |       | DATI DERIVANTI DA |             |   |
|-----------------|---------------------|------------|-----|------------------|----------------|-----------------------------|-----|----|-------|-------------------|-------------|---|
|                 | Foglio              | Particella | Sub | Porz             | Qualità Classe | Superficie(m <sup>2</sup> ) |     |    | Deduz |                   | Reddito     |   |
|                 |                     |            |     |                  |                | ha                          | are | ca |       |                   | Dominicale  | Agrario   |
| 1               | 9                   | 411        |     | -                | SEMINATIVO 3   | 4                           | 16  | 18 |       | Euro 139,71       | Euro 107,47 | FRAZIONAMENTO del 23/01/2020 protocollo n. BR0005186 in atti dal 23/01/2020 presentato il 23/01/2020 (n. 5186.1/2020) |
| <b>Notifica</b> |                     |            |     | <b>Partita</b>   |                |                             |     |    |       |                   |             |   |

#### INTESTATO

| N. | DATI ANAGRAFICI                             | CODICE FISCALE   | DIRITTI E ONERI REALI      |
|----|---|------------------|----------------------------|
| 1  | CAFORIO Angelo nato a LATIANO il 29/08/1942 | CFRNL42M29E471Z* | (1) Proprieta` per 100/100 |

Unità immobiliari n. 1

Tributi erariali: Euro 0,90

Visura telematica

\* Codice Fiscale Validato in Anagrafe Tributaria

## Visura per immobile

### Situazione degli atti informatizzati al 16/09/2019

|                             |  |
|-----------------------------|--|
| <b>Dati della richiesta</b> | <b>Comune di LATIANO ( Codice: E471)</b> |
|                             | <b>Provincia di BRINDISI</b>             |
| <b>Catasto Terreni</b>      | <b>Foglio: 9 Particella: 126</b>         |

#### Immobile

| N. | DATI IDENTIFICATIVI |            |     | DATI CLASSAMENTO |                |   |                             |     |    | DATI DERIVANTI DA |             |             |  |
|----|---------------------|------------|-----|------------------|----------------|---|-----------------------------|-----|----|-------------------|-------------|-------------|--|
|    | Foglio              | Particella | Sub | Porz             | Qualità Classe |   | Superficie(m <sup>2</sup> ) |     |    | Deduz             | Reddito     |             |  |
|    |                     |            |     |                  |                |   | ha                          | are | ca |                   | Dominicale  | Agrario     |  |
| 1  | 9                   | 126        |     | AA               | SEMINATIVO     | 4 | 11                          | 66  | 38 |                   | Euro 240,95 | Euro 271,07 | Tabella di variazione del 13/12/2007 protocollo n. BR0332371 in atti dal 13/12/2007 TRASMISSIONE DATI AGEA AI SENSI DEL DL 3.10.2006 N.262 (n. 55059.1/2007) |
|    |                     |            |     | AB               | ULIVETO        | 3 |                             | 03  | 55 |                   | Euro 1,28   | Euro 1,10   |  |

|                    |   |                |  |
|--------------------|---|----------------|--|
| <b>Notifica</b>    |   | <b>Partita</b> |  |
| <b>Annotazioni</b> | variazione colturale eseguita ai sensi del dl 3.10.2006 n. 262, convertito con modificazioni nella legge 24.11.2006 n. 286 (anno 2007) - qualita` dichiarata o parificata a coltura presente nel quadro tariffario del comune |                |  |

#### INTESTATO

| N.                       | DATI ANAGRAFICI  | CODICE FISCALE    | DIRITTI E ONERI REALI  |
|--------------------------|--|-------------------|------------------------|
| 1                        | CAFORIO Roberto nato a LATIANO il 16/07/1947   | CFRRRT47L16E4710* | (1) Proprieta` per 1/1 |
| <b>DATI DERIVANTI DA</b> | TESTAMENTO PUBBLICO del 08/07/2001 protocollo n. 00012384 Voltura in atti dal 05/02/2002 Repertorio n.: 13442 Rogante: PREITE Sede: LATIANO Registrazione: UR Sede: BRINDISI n: 1625 del 08/10/2001 SUCCESSIONE (n. 1101.1/2002) |                   |                        |

Unità immobiliari n. 1

Tributi erariali: Euro 0,90

Visura telematica

\* Codice Fiscale Validato in Anagrafe Tributaria

## Visura per immobile

### Situazione degli atti informatizzati al 16/09/2019

|                             |  |
|-----------------------------|--|
| <b>Dati della richiesta</b> | <b>Comune di LATIANO ( Codice: E471)</b> |
|                             | <b>Provincia di BRINDISI</b>             |
| <b>Catasto Terreni</b>      | <b>Foglio: 9 Particella: 13</b>          |

#### Immobile

| N.              | DATI IDENTIFICATIVI |            |     | DATI CLASSAMENTO |                |                             |        |       |            | DATI DERIVANTI DA       |                         |  |
|-----------------|---------------------|------------|-----|------------------|----------------|-----------------------------|--------|-------|------------|-------------------------|-------------------------|--|
|                 | Foglio              | Particella | Sub | Porz             | Qualità Classe | Superficie(m <sup>2</sup> ) |        | Deduz | Reddito    |                         |                         |  |
|                 |                     |            |     |                  |                | ha                          | are ca |       | Dominicale |                         | Agrario                 |  |
| 1               | 9                   | 13         |     | -                | SEMINATIVO 3   | 1                           | 26     | 05    |            | Euro 42,31<br>L. 81.933 | Euro 32,55<br>L. 63.025 | <b>FRAZIONAMENTO del 15/12/1970 in atti dal 02/11/1990 (n. 671.F14/1982)</b> |
| <b>Notifica</b> |                     |            |     |                  |                | <b>Partita</b>              |        |       |            |                         |                         |  |

#### INTESTATO

| N.                       | DATI ANAGRAFICI  | CODICE FISCALE  | DIRITTI E ONERI REALI  |
|--------------------------|--|---|------------------------|
| 1                        | LONGO Christopher Francesco nato in SPAGNA il 23/11/1959 | LNGCRS59S23Z131B*   | (1) Proprieta` per 1/1 |
| <b>DATI DERIVANTI DA</b> |  | RETTIFICA DI INTESTAZIONE ALL'ATTUALITA' del 18/05/1992 protocollo n. BR0048876 in atti dal 05/05/2017 Registrazione: Sede: IST. C. C. 16986212 - SUCC.- (n. 4117.1/2017) |                        |

Unità immobiliari n. 1

Tributi erariali: Euro 0,90

Visura telematica

\* Codice Fiscale Validato in Anagrafe Tributaria

## Visura per immobile

### Situazione degli atti informatizzati al 02/10/2019

Data: 02/10/2019 - Ora: 15.38.31 Fine

Visura n.: T232973 Pag: 1

|                             |  |
|-----------------------------|--|
| <b>Dati della richiesta</b> | <b>Comune di LATIANO ( Codice: E471)</b> |
|                             | <b>Provincia di BRINDISI</b>             |
| <b>Catasto Terreni</b>      | <b>Foglio: 9 Particella: 11</b>          |

#### Immobile

| N.                 | DATI IDENTIFICATIVI |            |     | DATI CLASSAMENTO   |                |   |                             |     |    | DATI DERIVANTI DA |             |             |  |
|--------------------|---------------------|------------|-----|--|----------------|---|-----------------------------|-----|----|-------------------|-------------|-------------|--|
|                    | Foglio              | Particella | Sub | Porz   | Qualità Classe |   | Superficie(m <sup>2</sup> ) |     |    |                   | Deduz       | Reddito     |  |
|                    |                     |            |     |  |                |   | ha                          | are | ca |                   |             | Dominicale  | Agrario  |
| 1                  | 9                   | 11         |     | AA   | SEMINATIVO     | 3 | 4                           | 51  | 81 |                   | Euro 151,67 | Euro 116,67 | <b>Tabella di variazione del 08/03/2007 protocollo n. BR0068910 in atti dal 08/03/2007 TRASMISSIONE DATI AI SENSI DEL DECRETO 262 DEL 3 OTTOBRE 2006 (n. 13284.1/2007)</b> |
|                    |                     |            |     | AB   | ULIVETO        | 3 | 5                           | 47  | 00 |                   | Euro 197,75 | Euro 169,50 |  |
| <b>Notifica</b>    |                     |            |     | <b>Partita</b>   |                |   |                             |     |    |                   |             |             |  |
| <b>Annotazioni</b> |                     |            |     | variazione culturale ex d.l. n. 262/06 - qualita' dichiarata o parificata a coltura presente nel quadro tariffario |                |   |                             |     |    |                   |             |             |  |

#### INTESTATO

| N.                       | DATI ANAGRAFICI  | CODICE FISCALE  | DIRITTI E ONERI REALI  |
|--------------------------|--|---|------------------------|
| 1                        | LONGO Christopher Francesco nato in SPAGNA il 23/11/1959 | LNGCRS59S23Z131B*   | (1) Proprieta' per 1/1 |
| <b>DATI DERIVANTI DA</b> |  | RETTIFICA DI INTESTAZIONE ALL'ATTUALITA' del 18/05/1992 protocollo n. BR0048877 in atti dal 05/05/2017 Registrazione: Sede: IST. C. C. 16986081 - SUCC.- (n. 4118.1/2017) |                        |

Unità immobiliari n. 1

Tributi erariali: Euro 0,90

Visura telematica

\* Codice Fiscale Validato in Anagrafe Tributaria



N=12600

E=39300

3-Set-2020 17:40:23  
Prot. n. T261123/2020

Scala originale: 1:4000  
Dimensione cornice: 3492.000 x 2484.000 metri

Comune: LATIANO  
Foglio: 9

## Visura per immobile

### Situazione degli atti informatizzati al 02/10/2019

Data: 02/10/2019 - Ora: 15.38.31 Fine

Visura n.: T232973 Pag: 1

|                             |  |
|-----------------------------|--|
| <b>Dati della richiesta</b> | <b>Comune di LATIANO ( Codice: E471)</b> |
|                             | <b>Provincia di BRINDISI</b>             |
| <b>Catasto Terreni</b>      | <b>Foglio: 9 Particella: 11</b>          |

#### Immobile

| N.                 | DATI IDENTIFICATIVI |            |     | DATI CLASSAMENTO   |                |   |                             |     |       | DATI DERIVANTI DA |             |             |  |
|--------------------|---------------------|------------|-----|--|----------------|---|-----------------------------|-----|-------|-------------------|-------------|-------------|--|
|                    | Foglio              | Particella | Sub | Porz   | Qualità Classe |   | Superficie(m <sup>2</sup> ) |     | Deduz |                   | Reddito     |             |  |
|                    |                     |            |     |  |                |   | ha                          | are |       |                   | ca          | Dominicale  | Agrario  |
| 1                  | 9                   | 11         |     | AA   | SEMINATIVO     | 3 | 4                           | 51  | 81    |                   | Euro 151,67 | Euro 116,67 | <b>Tabella di variazione del 08/03/2007 protocollo n. BR0068910 in atti dal 08/03/2007 TRASMISSIONE DATI AI SENSI DEL DECRETO 262 DEL 3 OTTOBRE 2006 (n. 13284.1/2007)</b> |
|                    |                     |            |     | AB   | ULIVETO        | 3 | 5                           | 47  | 00    |                   | Euro 197,75 | Euro 169,50 |  |
| <b>Notifica</b>    |                     |            |     | <b>Partita</b>   |                |   |                             |     |       |                   |             |             |  |
| <b>Annotazioni</b> |                     |            |     | variazione culturale ex d.l. n. 262/06 - qualita' dichiarata o parificata a coltura presente nel quadro tariffario |                |   |                             |     |       |                   |             |             |  |

#### INTESTATO

| N.                       | DATI ANAGRAFICI  | CODICE FISCALE  | DIRITTI E ONERI REALI  |
|--------------------------|--|---|------------------------|
| 1                        | LONGO Christopher Francesco nato in SPAGNA il 23/11/1959 | LNGCRS59S23Z131B*   | (1) Proprieta' per 1/1 |
| <b>DATI DERIVANTI DA</b> |  | RETTIFICA DI INTESTAZIONE ALL'ATTUALITA' del 18/05/1992 protocollo n. BR0048877 in atti dal 05/05/2017 Registrazione: Sede: IST. C. C. 16986081 - SUCC.- (n. 4118.1/2017) |                        |

Unità immobiliari n. 1

Tributi erariali: Euro 0,90

Visura telematica

\* Codice Fiscale Validato in Anagrafe Tributaria

## Visura per immobile

### Situazione degli atti informatizzati al 16/09/2019

|                             |  |
|-----------------------------|--|
| <b>Dati della richiesta</b> | <b>Comune di LATIANO ( Codice: E471)</b> |
|                             | <b>Provincia di BRINDISI</b>             |
| <b>Catasto Terreni</b>      | <b>Foglio: 9 Particella: 13</b>          |

#### Immobile

| N.              | DATI IDENTIFICATIVI |            |     | DATI CLASSAMENTO |                |                             |                |       |            | DATI DERIVANTI DA       |                         |  |
|-----------------|---------------------|------------|-----|------------------|----------------|-----------------------------|----------------|-------|------------|-------------------------|-------------------------|--|
|                 | Foglio              | Particella | Sub | Porz             | Qualità Classe | Superficie(m <sup>2</sup> ) |                | Deduz | Reddito    |                         |                         |  |
|                 |                     |            |     |                  |                | ha                          | are ca         |       | Dominicale |                         | Agrario                 |  |
| 1               | 9                   | 13         |     | -                | SEMINATIVO 3   | 1                           | 26             | 05    |            | Euro 42,31<br>L. 81.933 | Euro 32,55<br>L. 63.025 | <b>FRAZIONAMENTO del 15/12/1970 in atti dal 02/11/1990 (n. 671.F14/1982)</b> |
| <b>Notifica</b> |                     |            |     |                  |                |                             | <b>Partita</b> |       |            |                         |                         |  |

#### INTESTATO

| N.                       | DATI ANAGRAFICI   | CODICE FISCALE    | DIRITTI E ONERI REALI  |
|--------------------------|---|-------------------|------------------------|
| 1                        | LONGO Christopher Francesco nato in SPAGNA il 23/11/1959  | LNGCRS59S23Z131B* | (1) Proprieta` per 1/1 |
| <b>DATI DERIVANTI DA</b> | RETTIFICA DI INTESTAZIONE ALL'ATTUALITA' del 18/05/1992 protocollo n. BR0048876 in atti dal 05/05/2017 Registrazione: Sede: IST. C. C. 16986212 - SUCC.- (n. 4117.1/2017) |                   |                        |

Unità immobiliari n. 1

Tributi erariali: Euro 0,90

Visura telematica

\* Codice Fiscale Validato in Anagrafe Tributaria



## Visura per immobile

### Situazione degli atti informatizzati al 25/09/2020

|                             |  |
|-----------------------------|--|
| <b>Dati della richiesta</b> | <b>Comune di LATIANO ( Codice: E471)</b> |
|                             | <b>Provincia di BRINDISI</b>             |
| <b>Catasto Terreni</b>      | <b>Foglio: 9 Particella: 314</b>         |

#### Immobile

| N.       | DATI IDENTIFICATIVI |            |     | DATI CLASSAMENTO |                   |          |                |           |       | DATI DERIVANTI DA |                   |  |
|----------|---------------------|------------|-----|------------------|-------------------|----------|----------------|-----------|-------|-------------------|-------------------|--|
|          | Foglio              | Particella | Sub | Porz             | Qualità Classe    |          | Superficie(m²) |           | Deduz |                   | Reddito           |  |
|          |                     |            |     |                  |                   |          | ha             | are ca    |       |                   | Dominicale        | Agrario  |
| <b>1</b> | <b>9</b>            | <b>314</b> |     | AA               | <b>SEMINATIVO</b> | <b>3</b> | <b>60</b>      | <b>84</b> |       | <b>Euro 20,42</b> | <b>Euro 15,71</b> | <b>Tabella di variazione del 08/03/2007 protocollo n. BR0069021 in atti dal 08/03/2007 TRASMISSIONE DATI AI SENSI DEL DECRETO 262 DEL 3 OTTOBRE 2006 (n. 13296.1/2007)</b> |
|          |                     |            |     | AB               | <b>ORTO</b>       | <b>U</b> | <b>40</b>      | <b>56</b> |       | <b>Euro 47,13</b> | <b>Euro 50,27</b> |  |
|          |                     |            |     | AC               | <b>ULIVETO</b>    | <b>3</b> | <b>1</b>       | <b>42</b> |       | <b>97</b>         | <b>Euro 51,69</b> |  |

|                    |   |                |  |
|--------------------|---|----------------|--|
| <b>Notifica</b>    |   | <b>Partita</b> |  |
| <b>Annotazioni</b> | variazione culturale ex d.l. n. 262/06 - qualità dichiarata o parificata a coltura presente nel quadro tariffario |                |  |

#### INTESTATO

| N.                       | DATI ANAGRAFICI   | CODICE FISCALE    | DIRITTI E ONERI REALI  |
|--------------------------|---|-------------------|------------------------|
| 1                        | LONGO Christopher Francesco nato in SPAGNA il 23/11/1959  | LNGCRS59S23Z131B* | (1) Proprieta` per 1/1 |
| <b>DATI DERIVANTI DA</b> | RETTIFICA DI INTESTAZIONE ALL'ATTUALITA' del 18/05/1992 protocollo n. BR0048875 in atti dal 05/05/2017 Registrazione: Sede: IST. C. C. 16986215 - SUCC.- (n. 4116.1/2017) |                   |                        |

Unità immobiliari n. 1

Tributi erariali: Euro 0,90

Visura telematica

\* Codice Fiscale Validato in Anagrafe Tributaria

## Visura per immobile

### Situazione degli atti informatizzati al 08/10/2020

Data: 08/10/2020 - Ora: 16.21.05 Fine

Visura n.: T270405 Pag: 1

|                             |  |
|-----------------------------|--|
| <b>Dati della richiesta</b> | <b>Comune di LATIANO ( Codice: E471)</b> |
|                             | <b>Provincia di BRINDISI</b>             |
| <b>Catasto Terreni</b>      | <b>Foglio: 9 Particella: 147</b>         |

#### Immobile

| N.              | DATI IDENTIFICATIVI |            |     | DATI CLASSAMENTO |                |                |     |    |       | DATI DERIVANTI DA |            |   |
|-----------------|---------------------|------------|-----|------------------|----------------|----------------|-----|----|-------|-------------------|------------|---|
|                 | Foglio              | Particella | Sub | Porz             | Qualità Classe | Superficie(m²) |     |    | Deduz |                   | Reddito    |   |
|                 |                     |            |     |                  |                | ha             | are | ca |       |                   | Dominicale | Agrario   |
| 1               | 9                   | 147        |     | -                | SEMINATIVO 2   | 2              | 22  | 25 |       | Euro 91,83        | Euro 63,13 | <b>VERIFICA STRAORDINARIA del 02/01/1989 protocollo n. BR0232362 in atti dal 23/12/2004 (n. 3.1/1989)</b> |
| <b>Notifica</b> |                     |            |     | <b>Partita</b>   |                |                |     |    |       |                   |            |   |

#### INTESTATO

| N.                       | DATI ANAGRAFICI   | CODICE FISCALE  | DIRITTI E ONERI REALI  |
|--------------------------|---|---|------------------------|
| 1                        | ISTITUTO DI SERVIZI PER IL MERCATO AGRICOLO ALIMENTARE - ISMEA - con sede in ROMA | 08037790584*  | (1) Proprieta` per 1/1 |
| <b>DATI DERIVANTI DA</b> |   | ISTRUMENTO (ATTO PUBBLICO) del 18/04/2018 protocollo n. BR0043192 Voltura in atti dal 03/07/2018 Repertorio n.: 60256 Rogante: IGOR GENGHINI Sede: ROMA |                        |
|                          |   | Registrazione: UU Sede: ROMA Volume: 1 n: 5855 del 24/04/2018 VERBALE DI INADEMPIMENTO (n. 5499.1/2018)   |                        |

Unità immobiliari n. 1

Tributi erariali: Euro 0,90

Visura telematica

\* Codice Fiscale Validato in Anagrafe Tributaria

## Visura per immobile

### Situazione degli atti informatizzati al 08/10/2020

Data: 08/10/2020 - Ora: 16.23.00 Fine

Visura n.: T271603 Pag: 1

|                             |  |
|-----------------------------|--|
| <b>Dati della richiesta</b> | <b>Comune di LATIANO ( Codice: E471)</b> |
|                             | <b>Provincia di BRINDISI</b>             |
| <b>Catasto Terreni</b>      | <b>Foglio: 9 Particella: 319</b>         |

#### Immobile

| N.                 | DATI IDENTIFICATIVI |            |     | DATI CLASSAMENTO   |                |                             |     |    |       | DATI DERIVANTI DA |             |  |
|--------------------|---------------------|------------|-----|--|----------------|-----------------------------|-----|----|-------|-------------------|-------------|--|
|                    | Foglio              | Particella | Sub | Porz   | Qualità Classe | Superficie(m <sup>2</sup> ) |     |    | Deduz |                   | Reddito     |  |
|                    |                     |            |     |  |                | ha                          | are | ca |       |                   | Dominicale  | Agrario  |
| 1                  | 9                   | 319        |     | -  | SEMINATIVO 3   | 10                          | 83  | 05 |       | Euro 363,58       | Euro 279,67 | Tabella di variazione del 14/12/2011 protocollo n. BR0234415 in atti dal 14/12/2011 TRASMISSIONE DATI AGEA AI SENSI DEL DL 3.10.2006 N.262 (n. 23290.1/2011) |
| <b>Notifica</b>    |                     |            |     | <b>Partita</b>   |                |                             |     |    |       |                   |             |  |
| <b>Annotazioni</b> |                     |            |     | di stadio: VARIAZIONE CULTURALE ESEGUITA AI SENSI DEL DL 3.10.2006 N. 262, CONVERTITO CON MODIFICAZIONI NELLA LEGGE 24.11.2006 N. 286 E SUCCESSIVE MODIFICAZIONI (ANNO 2011) |                |                             |     |    |       |                   |             |  |

#### INTESTATO

| N.                       | DATI ANAGRAFICI   | CODICE FISCALE  | DIRITTI E ONERI REALI  |
|--------------------------|---|---|------------------------|
| 1                        | ISTITUTO DI SERVIZI PER IL MERCATO AGRICOLO ALIMENTARE - ISMEA - con sede in ROMA | 08037790584*  | (1) Proprieta` per 1/1 |
| <b>DATI DERIVANTI DA</b> |   | ISTRUMENTO (ATTO PUBBLICO) del 18/04/2018 protocollo n. BR0043192 Voltura in atti dal 03/07/2018 Repertorio n.: 60256 Rogante: IGOR GENGHINI Sede: ROMA |                        |
|                          |   | Registrazione: UU Sede: ROMA Volume: 1 n: 5855 del 24/04/2018 VERBALE DI INADEMPIMENTO (n. 5499.1/2018)   |                        |

Unità immobiliari n. 1

Tributi erariali: Euro 0,90

Visura telematica

\* Codice Fiscale Validato in Anagrafe Tributaria

## Visura per immobile

### Situazione degli atti informatizzati al 13/10/2020

|                             |  |
|-----------------------------|--|
| <b>Dati della richiesta</b> | <b>Comune di LATIANO ( Codice: E471)</b> |
|                             | <b>Provincia di BRINDISI</b>             |
| <b>Catasto Terreni</b>      | <b>Foglio: 9 Particella: 21</b>          |

#### Immobile

| N. | DATI IDENTIFICATIVI |            |     | DATI CLASSAMENTO |                |   |                             |     |       | DATI DERIVANTI DA |            |   |
|----|---------------------|------------|-----|------------------|----------------|---|-----------------------------|-----|-------|-------------------|------------|---|
|    | Foglio              | Particella | Sub | Porz             | Qualità Classe |   | Superficie(m <sup>2</sup> ) |     | Deduz |                   | Reddito    |   |
|    |                     |            |     |                  |                |   | ha                          | are |       |                   | ca         | Dominicale  |
| 1  | 9                   | 21         |     | AA               | SEMIN IRRIG    | U | 01                          | 58  |       | Euro 1,84         | Euro 1,96  | <b>Variazione del 15/04/2014 protocollo n. BR0141707 in atti dal 09/12/2014 TRASMISSIONE DATI AGEA AI SENSI DEL DL 3.10.2006 N. 262 (n. 11595.1/2014)</b> |
|    |                     |            |     | AB               | ULIVETO        | 3 | 1                           | 23  |       | 36                | Euro 44,60 |   |

|                    |   |                |  |
|--------------------|---|----------------|--|
| <b>Notifica</b>    |   | <b>Partita</b> |  |
| <b>Annotationi</b> | di stadio: Variazione culturale eseguita ai sensi del DL 3.10.2006 n. 262, convertito con modificazioni nella legge 24.11.2006 n. 286 e successive modificazioni (anno 2014) - Eseguita a seguito di dichiarazione resa il 15/04/2014 all'Organismo Pagatore AGEA con la domanda AGEA. ADU.2014.0148279 (Scheda validazione/fascicolo prot. n. AGEA. CAA4920.2014.0002576) - Porzione AA: Classamento per parificazione con la qualita' 17 - ORTO, Classe Unica |                |  |

#### INTESTATO

| N.                       | DATI ANAGRAFICI  | CODICE FISCALE    | DIRITTI E ONERI REALI  |
|--------------------------|--|-------------------|------------------------|
| 1                        | VERARDI Filomena nata a BRINDISI il 17/04/1971   | VRRFMN71D57B180Y* | (1) Proprieta' per 1/1 |
| <b>DATI DERIVANTI DA</b> | ISTRUMENTO (ATTO PUBBLICO) del 30/07/1998 protocollo n. 150663 Voltura in atti dal 28/09/2002 Repertorio n.: 8784 Rogante: NOT. PREITE Sede: LATIANO Registrazione: UR<br>Sede: BRINDISI n: 2477 del 10/08/1998 DONAIZONE - (n. 4340.1/1998) |                   |                        |

Unità immobiliari n. 1

Tributi erariali: Euro 0,90

Visura telematica

\* Codice Fiscale Validato in Anagrafe Tributaria

## Visura per immobile

### Situazione degli atti informatizzati al 13/10/2020

|                             |  |
|-----------------------------|--|
| <b>Dati della richiesta</b> | <b>Comune di LATIANO ( Codice: E471)</b> |
|                             | <b>Provincia di BRINDISI</b>             |
| <b>Catasto Terreni</b>      | <b>Foglio: 9 Particella: 22</b>          |

#### Immobile

| N.                 | DATI IDENTIFICATIVI |            |     | DATI CLASSAMENTO   |                |        |                             |       |            | DATI DERIVANTI DA |         |   |
|--------------------|---------------------|------------|-----|--|----------------|--------|-----------------------------|-------|------------|-------------------|---------|---|
|                    | Foglio              | Particella | Sub | Porz   | Qualità Classe |        | Superficie(m <sup>2</sup> ) | Deduz | Reddito    |                   |         |   |
|                    |                     |            |     |  | ha             | are ca |                             |       | Dominicale |                   | Agrario |   |
| 1                  | 9                   | 22         |     | AA   | FICHETO        | 3      | 04                          | 41    |            | Euro 2,73         |         | <b>Tabella di variazione del 13/12/2007 protocollo n. BR0332315 in atti dal 13/12/2007 TRASMISSIONE DATI AGEA AI SENSI DEL DL 3.10.2006 N.262 (n. 55003.1/2007)</b> |
|                    |                     |            |     | AB   | ULIVETO        | 3      | 38                          | 69    |            | Euro 13,99        |         |   |
| <b>Notifica</b>    |                     |            |     | <b>Partita</b>   |                |        |                             |       |            |                   |         |   |
| <b>Annotazioni</b> |                     |            |     | variazione culturale eseguita ai sensi del dl 3.10.2006 n. 262, convertito con modificazioni nella legge 24.11.2006 n. 286 (anno 2007) - qualità dichiarata o parificata a coltura presente nel quadro tariffario del comune |                |        |                             |       |            |                   |         |   |

#### INTESTATO

| N.                       | DATI ANAGRAFICI                               | CODICE FISCALE  | DIRITTI E ONERI REALI  |
|--------------------------|---|---|------------------------|
| 1                        | D'ANCONA Cotrina nata a LATIANO il 03/02/1949 | DNCCRN49B43E471T*   | (1) Proprieta` per 1/1 |
| <b>DATI DERIVANTI DA</b> |   | DENUNZIA (NEI PASSAGGI PER CAUSA DI MORTE) del 27/03/1996 protocollo n. BR0141084 in atti dal 08/08/2011 Registrazione: UR Sede: BRINDISI Volume: 471 n: 13 del 09/09/1996 SUCESSIONE PER LEGGE DI ERRICO PASQUA (n. 6982.1/2011) |                        |

Unità immobiliari n. 1

Tributi erariali: Euro 0,90

Visura telematica

\* Codice Fiscale Validato in Anagrafe Tributaria

## Visura per immobile

### Situazione degli atti informatizzati al 13/10/2020

|                             |  |
|-----------------------------|--|
| <b>Dati della richiesta</b> | <b>Comune di LATIANO ( Codice: E471)</b> |
|                             | <b>Provincia di BRINDISI</b>             |
| <b>Catasto Terreni</b>      | <b>Foglio: 9 Particella: 23</b>          |

#### Immobile

| N.                 | DATI IDENTIFICATIVI |            |     | DATI CLASSAMENTO  |                |                             |       |            |            | DATI DERIVANTI DA   |
|--------------------|---------------------|------------|-----|---|----------------|-----------------------------|-------|------------|------------|---|
|                    | Foglio              | Particella | Sub | Porz  | Qualità Classe | Superficie(m <sup>2</sup> ) | Deduz | Reddito    |            |   |
|                    |                     |            |     |   |                | ha are ca                   |       | Dominicale | Agrario    |   |
| 1                  | 9                   | 23         |     | AA  | ULIVETO 3      | 56 00                       |       | Euro 20,25 | Euro 17,35 | <b>Tabella di variazione del 13/12/2007 protocollo n. BR0332316 in atti dal 13/12/2007 TRASMISSIONE DATI AGEA AI SENSI DEL DL 3.10.2006 N.262 (n. 55004.1/2007)</b> |
|                    |                     |            |     | AB  | FICHETO 3      | 03 00                       |       | Euro 1,86  | Euro 1,32  |   |
| <b>Notifica</b>    |                     |            |     | <b>Partita</b>  |                |                             |       |            |            |   |
| <b>Annotazioni</b> |                     |            |     | variazione culturale eseguita ai sensi del dl 3.10.2006 n. 262, convertito con modificazioni nella legge 24.11.2006 n. 286 (anno 2007) - qualita` dichiarata o parificata a coltura presente nel quadro tariffario del comune |                |                             |       |            |            |   |

#### INTESTATI

| N. | DATI ANAGRAFICI                               | CODICE FISCALE    | DIRITTI E ONERI REALI      |
|----|---|-------------------|----------------------------|
| 1  | CARRINO Giuseppe nato a LATIANO il 24/09/1908 | CRRGPP08P24E471T* | Livellario                 |
| 2  | SOCIETA IMMOBILIARE LUCANA                    |                   | (4) Diritto del concedente |

Unità immobiliari n. 1

Tributi erariali: Euro 0,90

Visura telematica

\* Codice Fiscale Validato in Anagrafe Tributaria

## Visura per immobile

### Situazione degli atti informatizzati al 13/10/2020

|                             |  |
|-----------------------------|--|
| <b>Dati della richiesta</b> | <b>Comune di LATIANO ( Codice: E471)</b> |
|                             | <b>Provincia di BRINDISI</b>             |
| <b>Catasto Terreni</b>      | <b>Foglio: 9 Particella: 24</b>          |

#### Immobile

| N.                 | DATI IDENTIFICATIVI   |            |     | DATI CLASSAMENTO |                |                |        |       |            | DATI DERIVANTI DA |   |
|--------------------|---|------------|-----|------------------|----------------|----------------|--------|-------|------------|-------------------|---|
|                    | Foglio  | Particella | Sub | Porz             | Qualità Classe | Superficie(m²) |        | Deduz | Reddito    |                   |   |
|                    |   |            |     |                  |                | ha             | are ca |       | Dominicale |                   | Agrario   |
| 1                  | 9   | 24         |     | -                | ULIVETO 3      | 22             | 25     |       | Euro 8,04  | Euro 6,89         | <b>Tabella di variazione del 13/12/2007 protocollo n. BR0332317 in atti dal 13/12/2007 TRASMISSIONE DATI AGEA AI SENSI DEL DL 3.10.2006 N.262 (n. 55005.1/2007)</b> |
| <b>Notifica</b>    |   |            |     |                  |                | <b>Partita</b> |        |       |            |                   |   |
| <b>Annotazioni</b> | variazione colturale eseguita ai sensi del dl 3.10.2006 n. 262, convertito con modificazioni nella legge 24.11.2006 n. 286 (anno 2007) - qualita` dichiarata o parificata a coltura presente nel quadro tariffario del comune |            |     |                  |                |                |        |       |            |                   |   |

#### INTESTATI

| N.                       | DATI ANAGRAFICI                                  | CODICE FISCALE   | DIRITTI E ONERI REALI                                 |
|--------------------------|--|--|---|
| 1                        | NAPOLITANO Giuseppe nato a LATIANO il 28/11/1968 | NPLGPP68S28E471J*  | (5) Enfiteusi per 1/1 in regime di comunione dei beni |
| 2                        | SOCIETA` IMMOBILIARE LUCANA con sede in LATIANO  | 00000000000  | (4) Diritto del concedente per 1/1                    |
| <b>DATI DERIVANTI DA</b> |  | ISTRUMENTO (ATTO PUBBLICO) del 23/04/2014 Nota presentata con Modello Unico in atti dal 05/05/2014 Repertorio n.: 55121 Rogante: DI GREGORIO FRANCESCO Sede: MESAGNE Registrazione: COMPRAVENDITA (n. 5270.1/2014) |   |

Unità immobiliari n. 1

Tributi erariali: Euro 0,90

Visura telematica

\* Codice Fiscale Validato in Anagrafe Tributaria

## Visura per immobile

### Situazione degli atti informatizzati al 13/10/2020

|                             |  |
|-----------------------------|--|
| <b>Dati della richiesta</b> | <b>Comune di LATIANO ( Codice: E471)</b> |
|                             | <b>Provincia di BRINDISI</b>             |
| <b>Catasto Terreni</b>      | <b>Foglio: 9 Particella: 25</b>          |

#### Immobile

| N.              | DATI IDENTIFICATIVI |            |     | DATI CLASSAMENTO |                  |                             |       |                                       | DATI DERIVANTI DA                     |   |
|-----------------|---------------------|------------|-----|------------------|------------------|-----------------------------|-------|---------------------------------------|---------------------------------------|---|
|                 | Foglio              | Particella | Sub | Porz             | Qualità Classe   | Superficie(m <sup>2</sup> ) | Deduz | Reddito                               |                                       |   |
|                 |                     |            |     |                  |                  | ha are ca                   |       |                                       | Dominicale                            | Agrario                                       |
| <b>1</b>        | <b>9</b>            | <b>25</b>  |     | -                | <b>FICHETO 3</b> | <b>59 07</b>                |       | <b>Euro 36,61</b><br><b>L. 70.884</b> | <b>Euro 25,93</b><br><b>L. 50.210</b> | <b>Impianto meccanografico del 01/10/1976</b> |
| <b>Notifica</b> |                     |            |     |                  |                  | <b>Partita</b>              |       |                                       |                                       |   |

#### INTESTATI

| N.                       | DATI ANAGRAFICI   | CODICE FISCALE   | DIRITTI E ONERI REALI              |
|--------------------------|---|--|------------------------------------|
| 1                        | DI COSTE Maria Cotrina nata a LATIANO il 04/05/1919             | DCSMCT19E44E471E*  | (5) Enfiteusi per 1/1              |
| 2                        | SUORE CATECHISTE DEL SACRO CUORE DI LATIANO con sede in LATIANO | 00000000018  | (4) Diritto del concedente per 1/1 |
| <b>DATI DERIVANTI DA</b> |   | TESTAMENTO OLOGRAFO del 30/05/1988 protocollo n. BR0320148 Voltura in atti dal 23/12/2009 Repertorio n.: 150 Rogante: GAETANO PENNETTA Sede: LATIANO |                                    |
|                          |   | Registrazione: UU Sede: BRINDISI Volume: 349 n: 50 del 15/09/1988 SUCC. TEST. IN MORTE DI DI COSTE ATTILIO (n. 11298.2/2009)                         |                                    |

Unità immobiliari n. 1

Tributi erariali: Euro 0,90

Visura telematica

\* Codice Fiscale Validato in Anagrafe Tributaria



# Visura per immobile

## Situazione degli atti informatizzati al 13/10/2020

|                             |  |
|-----------------------------|--|
| <b>Dati della richiesta</b> | <b>Comune di LATIANO ( Codice: E471)</b> |
|                             | <b>Provincia di BRINDISI</b>             |
| <b>Catasto Terreni</b>      | <b>Foglio: 9 Particella: 70</b>          |

### Immobile

| N.              | DATI IDENTIFICATIVI |            |     | DATI CLASSAMENTO |                  |                             |           |           |            | DATI DERIVANTI DA |                   |  |
|-----------------|---------------------|------------|-----|------------------|------------------|-----------------------------|-----------|-----------|------------|-------------------|-------------------|--|
|                 | Foglio              | Particella | Sub | Porz             | Qualità Classe   | Superficie(m <sup>2</sup> ) |           | Deduz     | Reddito    |                   |                   |  |
|                 |                     |            |     |                  |                  | ha                          | are ca    |           | Dominicale |                   | Agrario           |  |
| <b>1</b>        | <b>9</b>            | <b>70</b>  |     | -                | <b>ULIVETO 3</b> | <b>1</b>                    | <b>36</b> | <b>97</b> |            | <b>Euro 49,52</b> | <b>Euro 42,44</b> | <b>Tabella di variazione del 18/11/1993 protocollo n. 109876 in atti dal 22/07/2003 VARIAZ. SU DICHIAR. DI PARTE (n. 17788.1/1993)</b> |
| <b>Notifica</b> |                     |            |     | <b>Partita</b>   |                  |                             |           |           |            |                   |                   |  |

### INTESTATI

| N.                       | DATI ANAGRAFICI                                 | CODICE FISCALE   | DIRITTI E ONERI REALI                                   |
|--------------------------|---|--|---|
| 1                        | CAFORIO Rita nata a LATIANO il 16/09/1954       | CFRRTI54P56E471N*  | (5) Enfiteusi per 1/1 in regime di separazione dei beni |
| 2                        | CARISSIMO Elena;DI GENNARO                      |  | (4) Diritto del concedente                              |
| 3                        | LIBRALE Crocifissa nata a LATIANO il 17/03/1924 |  | Livellario  |
| <b>DATI DERIVANTI DA</b> |   | ISTRUMENTO (ATTO PUBBLICO) del 16/03/2001 Trascrizione in atti dal 17/04/2001 Repertorio n.: 3032 Rogante: NOTAIO VINCENZO IANARO Sede: ALTAMURA Registrazione Sede: DONAZIONE ACCETTATA (Intestazione e passaggi da esaminare) (n. 4694.1/2001) |   |

Unità immobiliari n. 1

Tributi erariali: Euro 0,90

Visura telematica

\* Codice Fiscale Validato in Anagrafe Tributaria

## Visura per immobile

### Situazione degli atti informatizzati al 13/10/2020

|                             |  |
|-----------------------------|--|
| <b>Dati della richiesta</b> | <b>Comune di LATIANO ( Codice: E471)</b> |
|                             | <b>Provincia di BRINDISI</b>             |
| <b>Catasto Terreni</b>      | <b>Foglio: 9 Particella: 71</b>          |

#### Immobile

| N.                 | DATI IDENTIFICATIVI |            |     | DATI CLASSAMENTO   |                |                             |       |            | DATI DERIVANTI DA |  |
|--------------------|---------------------|------------|-----|--|----------------|-----------------------------|-------|------------|-------------------|--|
|                    | Foglio              | Particella | Sub | Porz   | Qualità Classe | Superficie(m <sup>2</sup> ) | Deduz | Reddito    |                   |  |
|                    |                     |            |     |  |                | ha are ca                   |       | Dominicale |                   | Agrario  |
| 1                  | 9                   | 71         |     | -  | ULIVETO 3      | 84 90                       |       | Euro 30,69 | Euro 26,31        | Tabella di variazione del 13/12/2007 protocollo n. BR0332342 in atti dal 13/12/2007 TRASMISSIONE DATI AGEA AI SENSI DEL DL 3.10.2006 N.262 (n. 55030.1/2007) |
| <b>Notifica</b>    |                     |            |     | <b>Partita</b>   |                |                             |       |            |                   |  |
| <b>Annotazioni</b> |                     |            |     | passaggi intermedi da esaminare - variazione culturale eseguita ai sensi del dl 3.10.2006 n. 262, convertito con modificazioni nella legge 24.11.2006 n. 286 (anno 2007) - qualità dichiarata o parificata a coltura presente nel quadro tariffario del comune |                |                             |       |            |                   |  |

#### INTESTATI

| N.                       | DATI ANAGRAFICI                                | CODICE FISCALE   | DIRITTI E ONERI REALI                |
|--------------------------|--|--|--------------------------------------|
| 1                        | CARISSIMO ELENA DI GENNARO con sede in LATIANO | 0000000018   | (4) Diritto del concedente per 1/1   |
| 2                        | ORLANDO Giuseppe nato a LATIANO il 09/11/1949  | RLNGPP49S09E471E*  | (5) Enfiteusi per 1/1 bene personale |
| <b>DATI DERIVANTI DA</b> |  | VOLTURA D'UFFICIO del 14/10/1999 protocollo n. BR0127550 Voltura in atti dal 04/09/2012 Repertorio n.: 11031 Rogante: PREITE Sede: LATIANO Registrazione: Sede: RETT.<br>ERR. REG. V.4502/99 ISTANZA 105196 (n. 8232.1/2012) |                                      |

Unità immobiliari n. 1

Tributi erariali: Euro 0,90

Visura telematica

\* Codice Fiscale Validato in Anagrafe Tributaria

## Visura per immobile

### Situazione degli atti informatizzati al 13/10/2020

|                             |  |
|-----------------------------|--|
| <b>Dati della richiesta</b> | <b>Comune di LATIANO ( Codice: E471)</b> |
|                             | <b>Provincia di BRINDISI</b>             |
| <b>Catasto Terreni</b>      | <b>Foglio: 9 Particella: 148</b>         |

#### Immobile

| N.                 | DATI IDENTIFICATIVI |            |     | DATI CLASSAMENTO                                 |                |                             |    |                |            | DATI DERIVANTI DA |   |
|--------------------|---------------------|------------|-----|--|----------------|-----------------------------|----|----------------|------------|-------------------|---|
|                    | Foglio              | Particella | Sub | Porz   | Qualità Classe | Superficie(m <sup>2</sup> ) |    | Deduz          | Reddito    |                   |   |
|                    |                     |            |     |  |                | ha are ca                   |    |                | Dominicale | Agrario           |   |
| 1                  | 9                   | 148        |     | -  | ULIVETO 3      | 33                          | 55 |                | Euro 12,13 | Euro 10,40        | Tabella di variazione del 06/06/2006 protocollo n. BR0060788 in atti dal 06/06/2006 VARIAZIONE DI COLTURA (n. 548.1/2006) |
| <b>Indirizzo</b>   |                     |            |     | C.DA PARETONE                                    |                |                             |    |                |            |                   |   |
| <b>Notifica</b>    |                     |            |     |  |                |                             |    | <b>Partita</b> |            |                   |   |
| <b>Annotazioni</b> |                     |            |     | variazione di qualita' su dichiarazione di parte |                |                             |    |                |            |                   |   |

#### INTESTATO

| N.                       | DATI ANAGRAFICI                               | CODICE FISCALE   | DIRITTI E ONERI REALI                 |
|--------------------------|---|--|---------------------------------------|
| 1                        | ERRICO Eustochia nata a LATIANO il 09/02/1940 | RRCSCH40B49E471K*  | (1) Proprieta` per 1/1 bene personale |
| <b>DATI DERIVANTI DA</b> |   | ISTRUMENTO (ATTO PUBBLICO) del 14/12/2006 Trascrizione in atti dal 02/01/2007 Repertorio n.: 19892 Rogante: PREITE ALDO Sede: LATIANO Registrazione: Sede: DIVISIONE (n. 20112.7/2006) |                                       |

Unità immobiliari n. 1

Tributi erariali: Euro 0,90

Visura telematica

\* Codice Fiscale Validato in Anagrafe Tributaria

## Visura per immobile

### Situazione degli atti informatizzati al 13/10/2020

|                             |  |
|-----------------------------|--|
| <b>Dati della richiesta</b> | <b>Comune di LATIANO ( Codice: E471)</b> |
|                             | <b>Provincia di BRINDISI</b>             |
| <b>Catasto Terreni</b>      | <b>Foglio: 9 Particella: 149</b>         |

#### Immobile

| N.                 | DATI IDENTIFICATIVI |            |     | DATI CLASSAMENTO                                 |                |                             |        |                |            | DATI DERIVANTI DA |   |
|--------------------|---------------------|------------|-----|--|----------------|-----------------------------|--------|----------------|------------|-------------------|---|
|                    | Foglio              | Particella | Sub | Porz   | Qualità Classe | Superficie(m <sup>2</sup> ) |        | Deduz          | Reddito    |                   |   |
|                    |                     |            |     |  |                | ha                          | are ca |                | Dominicale |                   | Agrario   |
| 1                  | 9                   | 149        |     | -  | ULIVETO 3      | 43                          | 16     |                | Euro 15,60 | Euro 13,37        | <b>Tabella di variazione del 30/07/2005 protocollo n. BR0087611 in atti dal 01/08/2005 CAMBIO DI COLTURA (n. 4248.1/2005)</b> |
| <b>Indirizzo</b>   |                     |            |     | C.DA PARETONE                                    |                |                             |        |                |            |                   |   |
| <b>Notifica</b>    |                     |            |     |  |                |                             |        | <b>Partita</b> |            |                   |   |
| <b>Annotazioni</b> |                     |            |     | variazione di qualita' su dichiarazione di parte |                |                             |        |                |            |                   |   |

#### INTESTATO

| N.                       | DATI ANAGRAFICI  | CODICE FISCALE   | DIRITTI E ONERI REALI                 |
|--------------------------|--|--|---------------------------------------|
| 1                        | PALMIZIO ERRICO Maria Lucia nata a LATIANO il 21/03/1959 | PLMMLC59C61E471Z*  | (1) Proprieta` per 1/1 bene personale |
| <b>DATI DERIVANTI DA</b> |  | ISTRUMENTO (ATTO PUBBLICO) del 27/09/2006 Trascrizione in atti dal 25/10/2006 Repertorio n.: 19671 Rogante: PREITE ALDO Sede: LATIANO Registrazione: Sede: DIVISIONE (n. 16054.1/2006) |                                       |

Unità immobiliari n. 1

Tributi erariali: Euro 0,90

Visura telematica

\* Codice Fiscale Validato in Anagrafe Tributaria

# Visura per immobile

## Situazione degli atti informatizzati al 13/10/2020

**Quadro di unione**

|                             |  |
|-----------------------------|--|
| <b>Dati della richiesta</b> | <b>Comune di LATIANO ( Codice: E471)</b> |
|                             | <b>Provincia di BRINDISI</b>             |
| <b>Catasto Terreni</b>      | <b>Foglio: 9 Particella: 188</b>         |

**Immobile**

| N. | DATI IDENTIFICATIVI |            |     | DATI CLASSE |                |                    |  | DATI CLASSE SAMENTO |                         | DATI DERIVANTI DA    |   |
|----|---------------------|------------|-----|-------------|----------------|--------------------|--|---------------------|-------------------------|----------------------|---|
|    | Foglio              | Particella | Sub | Porz        | Qualità Classe | Superficie(m²)     |  | Deduz               | Reddito                 |                      |   |
| 1  | 9                   | 188        |     | AA          | SEMINATIVO 3   | ha are ca<br>06 58 |  |                     | Dominicale<br>Euro 2,21 | Agrario<br>Euro 1,70 | Tabella di variazione del 07/12/2012 protocollo n. BR0175448 in atti dal 07/12/2012 TRASMISSIONE DATI AGEA AI SENSI DEL DL 3.10.2006 N.262 (n. 7388.1/2012) |
|    |                     |            |     | AB          | ULIVETO 3      | 2 73 82            |  |                     | Euro 98,99              | Euro 84,85           |   |

**Riquadro 1**

|                    |  |
|--------------------|--|
| <b>Notifica</b>    | <b>Partita</b>   |
| <b>Riserve</b>     | 1 Atti passaggi intermedi non esistenti  |
| <b>Annotazioni</b> | di stadio: VARIAZIONE COLTURALE ESEGUITA AI SENSI DEL DL 3.10.2006 N. 262, CONVERTITO CON MODIFICAZIONI NELLA LEGGE 24.11.2006 N. 286 E SUCCESSIVE MODIFICAZIONI (ANNO 2012) |

**INTESTATI**

| N. | DATI ANAGRAFICI                              | CODICE FISCALE    | DIRITTI E ONERI REALI   |
|----|--|-------------------|-------------------------|
| 1  | RULLO Fabrizio nato a MESAGNE il 10/03/1988  | RLLFRZ88C10F152G* | (1) Proprieta' per 2/12 |
| 2  | RULLO Francesca nata a MESAGNE il 11/04/1986 | RLLFNC86D51F152Y* | (1) Proprieta' per 2/12 |
| 3  | RULLO Mario nato a MESAGNE il 15/11/1982     | RLLMRA82S15F152B* | (1) Proprieta' per 2/12 |
| 4  | RULLO Nerino nato a LIZZANELLO il 20/01/1950 | RLLNRN50A20E629M* | (1) Proprieta' per 6/12 |

**Riquadro 2**

|                          |  |
|--------------------------|--|
| <b>DATI DERIVANTI DA</b> | DENUNZIA (NEI PASSAGGI PER CAUSA DI MORTE) del 02/07/2011 protocollo n. BR0245919 in atti dal 15/12/2011 Registrazione: UU Sede: BRINDISI Volume: 9990 n: 1501 del 11/10/2011 DICHIARAZ. DI SUCCES. CALCAGNO ANTONIA (n. 10496.3/2011) |
|--------------------------|--|

Unità immobiliari n. 1      Tributi erariali: Euro 0,90

Visura telematica

\* Codice Fiscale Validato in Anagrafe Tributaria

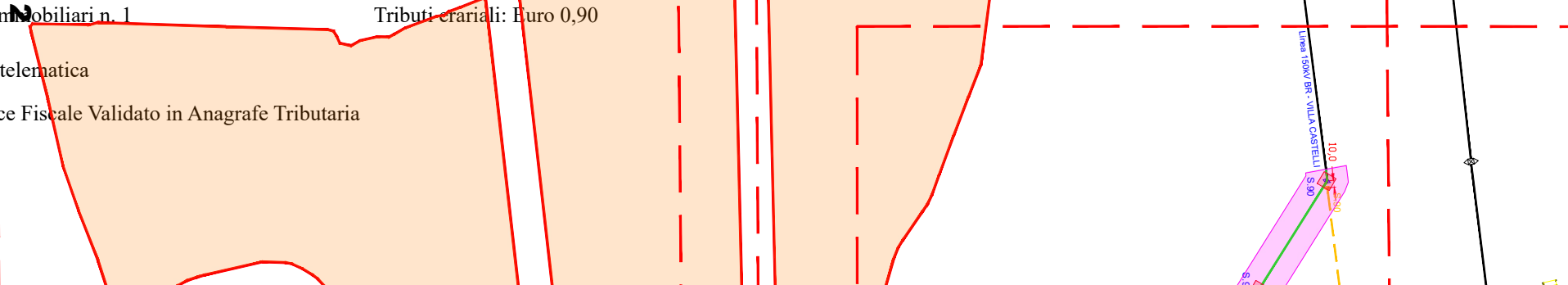

**Riquadro 3**

## Visura per immobile

### Situazione degli atti informatizzati al 13/10/2020

|                             |  |
|-----------------------------|--|
| <b>Dati della richiesta</b> | <b>Comune di LATIANO ( Codice: E471)</b> |
|                             | <b>Provincia di BRINDISI</b>             |
| <b>Catasto Terreni</b>      | <b>Foglio: 9 Particella: 243</b>         |

#### Immobile

| N.                 | DATI IDENTIFICATIVI |            |     | DATI CLASSAMENTO   |                |                             |        |       |            | DATI DERIVANTI DA |  |
|--------------------|---------------------|------------|-----|--|----------------|-----------------------------|--------|-------|------------|-------------------|--|
|                    | Foglio              | Particella | Sub | Porz   | Qualità Classe | Superficie(m <sup>2</sup> ) |        | Deduz | Reddito    |                   |  |
|                    |                     |            |     |  |                | ha                          | are ca |       | Dominicale |                   | Agrario  |
| 1                  | 9                   | 243        |     | -  | ULIVETO 3      | 26                          | 18     |       | Euro 9,46  | Euro 8,11         | <b>Variazione del 14/05/2018 protocollo n. BR0073096 in atti dal 04/12/2018 TRASMISSIONE DATI AGEA AI SENSI DEL DL 3.10.2006 N. 262 (n. 5444.1/2018)</b> |
| <b>Notifica</b>    |                     |            |     | <b>Partita</b>   |                |                             |        |       |            |                   |  |
| <b>Annotazioni</b> |                     |            |     | di stadio: Variazione culturale eseguita ai sensi del DI 3.10.2006 n. 262, convertito con modificazioni nella legge 24.11.2006 n. 286 e successive modificazioni (anno 2018) - Eseguita a seguito di dichiarazione resa il 14/05/2018 all'Organismo Pagatore AGEA con la domanda AGEA. ADU.2018.0230739 (Scheda validazione/fascicolo prot. n. AGEA. CAA6086.2018.0000807) |                |                             |        |       |            |                   |  |

#### INTESTATI

| N.                       | DATI ANAGRAFICI                                 | CODICE FISCALE  | DIRITTI E ONERI REALI      |
|--------------------------|---|---|----------------------------|
| 1                        | CARRINO Alessandro nato a LATIANO il 24/08/1942 | CRRLSN42M24E471W*   | Livellario per 1/2         |
| 2                        | RUBINO Immacolata nata a LATIANO il 07/12/1942  | RBNMCL42T47E471T*   | Livellario per 1/2         |
| 3                        | SOCIETA IMMOBILIARE LUCANA                      |   | (4) Diritto del concedente |
| <b>DATI DERIVANTI DA</b> |   | ISTRUMENTO (ATTO PUBBLICO) del 30/10/1979 Voltura in atti dal 24/10/1985 Repertorio n.: 77020 Rogante: PENNETTA GAETANO Sede: LATIANO Registrazione: UR Sede: BRINDISI n: 4595 del 14/11/1979 (n. 638579) |                            |

Unità immobiliari n. 1

Tributi erariali: Euro 0,90

Visura telematica

\* Codice Fiscale Validato in Anagrafe Tributaria

## Visura per immobile

### Situazione degli atti informatizzati al 13/10/2020

|                             |  |
|-----------------------------|--|
| <b>Dati della richiesta</b> | <b>Comune di LATIANO ( Codice: E471)</b> |
|                             | <b>Provincia di BRINDISI</b>             |
| <b>Catasto Terreni</b>      | <b>Foglio: 9 Particella: 267</b>         |

#### Immobile

| N.                 | DATI IDENTIFICATIVI   |            |     | DATI CLASSAMENTO |                |                             |        |       |            | DATI DERIVANTI DA |   |
|--------------------|---|------------|-----|------------------|----------------|-----------------------------|--------|-------|------------|-------------------|---|
|                    | Foglio  | Particella | Sub | Porz             | Qualità Classe | Superficie(m <sup>2</sup> ) |        | Deduz | Reddito    |                   |   |
|                    |   |            |     |                  |                | ha                          | are ca |       | Dominicale |                   | Agrario   |
| 1                  | 9   | 267        |     | -                | ULIVETO 3      | 68                          | 36     |       | Euro 24,71 | Euro 21,18        | <b>Tabella di variazione del 13/12/2007 protocollo n. BR0332437 in atti dal 13/12/2007 TRASMISSIONE DATI AGEA AI SENSI DEL DL 3.10.2006 N.262 (n. 55125.1/2007)</b> |
| <b>Notifica</b>    |   |            |     |                  |                | <b>Partita</b>              |        |       |            |                   |   |
| <b>Annotazioni</b> | variazione colturale eseguita ai sensi del dl 3.10.2006 n. 262, convertito con modificazioni nella legge 24.11.2006 n. 286 (anno 2007) - qualita` dichiarata o parificata a coltura presente nel quadro tariffario del comune |            |     |                  |                |                             |        |       |            |                   |   |

#### INTESTATI

| N.                       | DATI ANAGRAFICI   | CODICE FISCALE    | DIRITTI E ONERI REALI                      |
|--------------------------|---|-------------------|--|
| 1                        | CARISSIMO Elena;DI GENNARO  |                   | (4) Diritto del concedente                 |
| 2                        | D'ANCONA Cotrina nata a LATIANO il 03/02/1949   | DNCCRN49B43E471T* | Livellario in regime di comunione dei beni |
| 3                        | PELUSO Teodoro nato a LATIANO il 13/03/1948   | PLSTDR48C13E471P* | Livellario in regime di comunione dei beni |
| <b>DATI DERIVANTI DA</b> | ISTRUMENTO (ATTO PUBBLICO) del 02/08/1983 Voltura in atti dal 24/10/1985 Repertorio n.: 83074 Rogante: PENNETTA GAETANO Sede: LATIANO Registrazione: UR Sede: BRINDISI n: 3748 del 22/08/1983 (n. 492483) |                   |  |

Unità immobiliari n. 1

Tributi erariali: Euro 0,90

Visura telematica

\* Codice Fiscale Validato in Anagrafe Tributaria

## Visura per immobile

### Situazione degli atti informatizzati al 13/10/2020

|                             |  |
|-----------------------------|--|
| <b>Dati della richiesta</b> | <b>Comune di LATIANO ( Codice: E471)</b> |
|                             | <b>Provincia di BRINDISI</b>             |
| <b>Catasto Terreni</b>      | <b>Foglio: 9 Particella: 270</b>         |

#### Immobile

| N.                 | DATI IDENTIFICATIVI   |            |     | DATI CLASSAMENTO |                |                             |       |            |           | DATI DERIVANTI DA   |
|--------------------|---|------------|-----|------------------|----------------|-----------------------------|-------|------------|-----------|---|
|                    | Foglio  | Particella | Sub | Porz             | Qualità Classe | Superficie(m <sup>2</sup> ) | Deduz | Reddito    |           |   |
|                    |   |            |     |                  |                | ha are ca                   |       | Dominicale | Agrario   |   |
| 1                  | 9   | 270        |     | -                | ULIVETO 3      | 20 94                       |       | Euro 7,57  | Euro 6,49 | <b>Tabella di variazione del 13/12/2007 protocollo n. BR0332440 in atti dal 13/12/2007 TRASMISSIONE DATI AGEA AI SENSI DEL DL 3.10.2006 N.262 (n. 55128.1/2007)</b> |
| <b>Notifica</b>    |   |            |     |                  |                | <b>Partita</b>              |       |            |           |   |
| <b>Annotazioni</b> | variazione colturale eseguita ai sensi del dl 3.10.2006 n. 262, convertito con modificazioni nella legge 24.11.2006 n. 286 (anno 2007) - qualita` dichiarata o parificata a coltura presente nel quadro tariffario del comune |            |     |                  |                |                             |       |            |           |   |

#### INTESTATI

| N.                       | DATI ANAGRAFICI  | CODICE FISCALE    | DIRITTI E ONERI REALI                                 |
|--------------------------|--|-------------------|---|
| 1                        | NAPOLITANO Giuseppe nato a LATIANO il 28/11/1968   | NPLGPP68S28E471J* | (5) Enfiteusi per 1/1 in regime di comunione dei beni |
| 2                        | SOCIETA` IMMOBILIARE LUCANA con sede in LATIANO  | 0000000000        | (4) Diritto del concedente per 1/1                    |
| <b>DATI DERIVANTI DA</b> | ISTRUMENTO (ATTO PUBBLICO) del 23/04/2014 Nota presentata con Modello Unico in atti dal 05/05/2014 Repertorio n.: 55121 Rogante: DI GREGORIO FRANCESCO Sede: MESAGNE Registrazione: COMPRAVENDITA (n. 5270.1/2014) |                   |   |

Unità immobiliari n. 1

Tributi erariali: Euro 0,90

Visura telematica

\* Codice Fiscale Validato in Anagrafe Tributaria



## Visura per immobile

### Situazione degli atti informatizzati al 13/10/2020

|                             |  |
|-----------------------------|--|
| <b>Dati della richiesta</b> | <b>Comune di LATIANO ( Codice: E471)</b> |
|                             | <b>Provincia di BRINDISI</b>             |
| <b>Catasto Terreni</b>      | <b>Foglio: 9 Particella: 313</b>         |

#### Immobile

| N.                 | DATI IDENTIFICATIVI  |            |     | DATI CLASSAMENTO |                |                             |        |       |            | DATI DERIVANTI DA |   |
|--------------------|--|------------|-----|------------------|----------------|-----------------------------|--------|-------|------------|-------------------|---|
|                    | Foglio   | Particella | Sub | Porz             | Qualità Classe | Superficie(m <sup>2</sup> ) |        | Deduz | Reddito    |                   |   |
|                    |  |            |     |                  |                | ha                          | are ca |       | Dominicale |                   | Agrario   |
| 1                  | 9  | 313        |     | -                | ULIVETO 3      | 31                          | 57     |       | Euro 11,41 | Euro 9,78         | <b>Tabella di variazione del 13/12/2007 protocollo n. BR0332465 in atti dal 13/12/2007 TRASMISSIONE DATI AGEA AI SENSI DEL DL 3.10.2006 N.262 (n. 55146.1/2007)</b> |
| <b>Notifica</b>    |  |            |     |                  |                | <b>Partita</b>              |        |       |            |                   |   |
| <b>Annotazioni</b> | passaggi intermedi da esaminare - variazione culturale eseguita ai sensi del dl 3.10.2006 n. 262, convertito con modificazioni nella legge 24.11.2006 n. 286 (anno 2007) - qualità dichiarata o parificata a coltura presente nel quadro tariffario del comune |            |     |                  |                |                             |        |       |            |                   |   |

#### INTESTATO

| N.                       | DATI ANAGRAFICI   | CODICE FISCALE    | DIRITTI E ONERI REALI  |
|--------------------------|---|-------------------|------------------------|
| 1                        | MADAGHIELE Anna nata a LATIANO il 04/08/1968  | MDGNNA68M44E471N* | (1) Proprieta` per 1/1 |
| <b>DATI DERIVANTI DA</b> | ISTRUMENTO (ATTO PUBBLICO) del 24/01/1998 protocollo n. 84924 Voltura in atti dal 14/05/2001 Repertorio n.: 7994 Rogante: NOT. PREITE Sede: LATIANO Registrazione: UR Sede: BRINDISI n: 495 del 12/02/1998 DIVISIONE - (n. 1133.1/1998) |                   |                        |

Unità immobiliari n. 1

Tributi erariali: Euro 0,90

Visura telematica

\* Codice Fiscale Validato in Anagrafe Tributaria

## Visura per immobile

### Situazione degli atti informatizzati al 13/10/2020

|                             |  |
|-----------------------------|--|
| <b>Dati della richiesta</b> | <b>Comune di LATIANO ( Codice: E471)</b> |
|                             | <b>Provincia di BRINDISI</b>             |
| <b>Catasto Terreni</b>      | <b>Foglio: 9 Particella: 324</b>         |

#### Immobile

| N.              | DATI IDENTIFICATIVI |            |     | DATI CLASSAMENTO |                |                             |       |       |                          | DATI DERIVANTI DA       |   |
|-----------------|---------------------|------------|-----|------------------|----------------|-----------------------------|-------|-------|--------------------------|-------------------------|---|
|                 | Foglio              | Particella | Sub | Porz             | Qualità Classe | Superficie(m <sup>2</sup> ) |       | Deduz | Reddito                  |                         |   |
|                 |                     |            |     |                  |                | ha are ca                   |       |       | Dominicale               | Agrario                 |   |
| 1               | 9                   | 324        |     | -                | ULIVETO 3      | 1                           | 55 60 |       | Euro 56,25<br>L. 108.920 | Euro 48,22<br>L. 93.360 | <b>FRAZIONAMENTO del 03/01/1985 protocollo n. 227859 in atti dal 16/11/2001 (n. 1.1/1985)</b> |
| <b>Notifica</b> |                     |            |     |                  |                | <b>Partita</b>              |       |       |                          |                         |   |

#### INTESTATO

| N.  | DATI ANAGRAFICI                           | CODICE FISCALE   | DIRITTI E ONERI REALI |
|---|---|--|-----------------------|
| 1   | CAFORIO Rita nata a LATIANO il 05/03/1949 | CFRRTI49C45E471N*  | (1) Proprieta`        |
| <b>DATI DERIVANTI DA</b>  |   | ISTRUMENTO (ATTO PUBBLICO) del 02/02/1985 protocollo n. 227881 Voltura in atti dal 16/11/2001 Repertorio n.: 86071 Rogante: PENNETTA GAETANO Sede: LATIANO |                       |
| Registrazione: UR Sede: BRINDISI n: 977 del 22/02/1985 STRALCIO DI QUOTA DIVISIONALE (n. 1840.1/1985) |   |  |                       |

Unità immobiliari n. 1

Tributi erariali: Euro 0,90

Visura telematica

\* Codice Fiscale Validato in Anagrafe Tributaria

## Visura per immobile

### Situazione degli atti informatizzati al 13/10/2020

Data: 13/10/2020 - Ora: 10.23.07 Fine

Visura n.: T73236 Pag: 1

|                             |  |
|-----------------------------|--|
| <b>Dati della richiesta</b> | <b>Comune di LATIANO ( Codice: E471)</b> |
|                             | <b>Provincia di BRINDISI</b>             |
| <b>Catasto Terreni</b>      | <b>Foglio: 9 Particella: 391</b>         |

#### Immobile

| N.              | DATI IDENTIFICATIVI |            |     | DATI CLASSAMENTO |                  |                |           |           |       | DATI DERIVANTI DA  |                    |   |
|-----------------|---------------------|------------|-----|------------------|------------------|----------------|-----------|-----------|-------|--------------------|--------------------|---|
|                 | Foglio              | Particella | Sub | Porz             | Qualità Classe   | Superficie(m²) |           |           | Deduz |                    | Reddito            |   |
|                 |                     |            |     |                  |                  | ha             | are       | ca        |       |                    | Dominicale         | Agrario   |
| <b>1</b>        | <b>9</b>            | <b>391</b> |     | -                | <b>ULIVETO 3</b> | <b>14</b>      | <b>51</b> | <b>65</b> |       | <b>Euro 524,80</b> | <b>Euro 449,83</b> | <b>Tipo mappale del 19/11/2013 protocollo n. BR0139756 in atti dal 19/11/2013 presentato il 18/11/2013 PER NUOVA COSTRUZIONE (n. 139756.1/2013)</b> |
| <b>Notifica</b> |                     |            |     | <b>Partita</b>   |                  |                |           |           |       |                    |                    |   |

#### INTESTATO

| N.                       | DATI ANAGRAFICI   | CODICE FISCALE  | DIRITTI E ONERI REALI  |
|--------------------------|---|---|------------------------|
| 1                        | ISTITUTO DI SERVIZI PER IL MERCATO AGRICOLO ALIMENTARE - ISMEA - con sede in ROMA | 08037790584*  | (1) Proprieta` per 1/1 |
| <b>DATI DERIVANTI DA</b> |   | ISTRUMENTO (ATTO PUBBLICO) del 18/04/2018 protocollo n. BR0043192 Voltura in atti dal 03/07/2018 Repertorio n.: 60256 Rogante: IGOR GENGHINI Sede: ROMA |                        |
|                          |   | Registrazione: UU Sede: ROMA Volume: 1 n: 5855 del 24/04/2018 VERBALE DI INADEMPIMENTO (n. 5499.1/2018)   |                        |

Unità immobiliari n. 1

Tributi erariali: Euro 0,90

Visura telematica

\* Codice Fiscale Validato in Anagrafe Tributaria

## Visura per soggetto limitata ad un comune

### Situazione degli atti informatizzati al 13/10/2020

|                             |   |
|-----------------------------|---|
| <b>Dati della richiesta</b> | <b>TAMBORRINO GIUSEPPE</b><br><b>Terreni siti nel comune di LATIANO ( Codice: E471) Provincia di BRINDISI</b><br><b>Foglio: 9</b> |
| <b>Soggetto individuato</b> | <b>TAMBORRINO GIUSEPPE nato a LATIANO il 10/10/1950 C.F.: TMBGPP50R10E471P</b>  |

#### 1. Immobili siti nel Comune di LATIANO(Codice E471) - Catasto dei Terreni

| N. | DATI IDENTIFICATIVI |            |     | DATI DI CLASSAMENTO |                |   |                             |     |        | ALTRE INFORMAZIONI |            |   |                |
|----|---------------------|------------|-----|---------------------|----------------|---|-----------------------------|-----|--------|--------------------|------------|---|----------------|
|    | Foglio              | Particella | Sub | Porz                | Qualità Classe |   | Superficie(m <sup>2</sup> ) |     | Deduz. | Reddito            |            | Dati derivanti da   | Dati ulteriori |
|    |                     |            |     |                     |                |   | ha                          | are |        | ca                 | Dominicale |   |                |
| 1  | 9                   | 321        |     | AA                  | SEMINAT<br>IVO | 3 | 00                          | 46  |        | Euro 0,15          | Euro 0,12  | Variazione del 14/06/2016 protocollo n. BR0113908 in atti dal 16/12/2016 TRASMISSIONE DATI AGEA AI SENSI DEL DL 3.10.2006 N. 262 (n. 5528.1/2016) | Annotazione    |
|    |                     |            |     | AB                  | ULIVETO        | 3 | 56                          | 02  |        | Euro 20,25         | Euro 17,36 |   |                |

**Immobile 1: Annotazione:**

di stadio: variazione culturale eseguita ai sensi del dl 3.10.2006 n. 262, convertito con modificazioni nella legge 24.11.2006 n. 286 e successive modificazioni (anno 2016) - eseguita a seguito di dichiarazione resa il 14/06/2016 all'organismo pagatore agea con la domanda agea. adu.2016.0964153 (scheda validazione/fascicolo prot. n. agea. caa4920.2016.0002810)

## Visura per soggetto limitata ad un comune Situazione degli atti informatizzati al 13/10/2020

### Intestazione degli immobili indicati al n. 1

| N.                | DATI ANAGRAFICI                                  | CODICE FISCALE  | DIRITTI E ONERI REALI      |
|-------------------|--|---|----------------------------|
| 1                 | SOCIETA IMMOBILIARE LUCANA                       |   | (4) Diritto del concedente |
| 2                 | TAMBORRINO Giuseppe nato a LATIANO il 10/10/1950 | TMBGPP50R10E471P*   | Livellario                 |
| DATI DERIVANTI DA |  | FRAZIONAMENTO del 29/12/1981 in atti dal 24/10/1985 Repertorio n.: 80493 Sede: LATIANO Registrazione: UR Sede: BRINDISI n: 264 del 18/01/1982 PENNETTA GAETANO (n. 74982) |                            |

### 2. Immobili siti nel Comune di LATIANO(Codice E471) - Catasto dei Terreni

| N. | DATI IDENTIFICATIVI |            |     | DATI DI CLASSAMENTO |                |                             |    |        |            | ALTRE INFORMAZIONI |                   |   |             |
|----|---------------------|------------|-----|---------------------|----------------|-----------------------------|----|--------|------------|--------------------|-------------------|---|-------------|
|    | Foglio              | Particella | Sub | Porz                | Qualità Classe | Superficie(m <sup>2</sup> ) |    | Deduz. | Reddito    |                    | Dati derivanti da | Dati ulteriori  |             |
|    |                     |            |     |                     |                | ha are ca                   |    |        | Dominicale | Agrario            |                   |   |             |
| 1  | 9                   | 20         |     | AA                  | SEMINAT IVO    | 3                           | 00 | 86     |            | Euro 0,29          | Euro 0,22         | Variazione del 14/06/2016 protocollo n. BR0113900 in atti dal 16/12/2016 TRASMISSIONE DATI AGEA AI SENSI DEL DL 3.10.2006 N. 262 (n. 5520.1/2016) | Annotazione |
|    |                     |            |     | AB                  | ULIVETO        | 3                           | 55 | 51     |            | Euro 20,07         | Euro 17,20        |   |             |

**Immobile 1: Annotazione:** di stadio: variazione culturale eseguita ai sensi del dl 3.10.2006 n. 262, convertito con modificazioni nella legge 24.11.2006 n. 286 e successive modificazioni (anno 2016) - eseguita a seguito di dichiarazione resa il 14/06/2016 all'organismo pagatore agea con la domanda agea. adu.2016.0964153 (scheda validazione/fascicolo prot. n. agea. caa4920.2016.0002810)

### Intestazione degli immobili indicati al n. 2

| N.                | DATI ANAGRAFICI                                  | CODICE FISCALE  | DIRITTI E ONERI REALI      |
|-------------------|--|---|----------------------------|
| 1                 | SOCIETA IMMOBILIARE LUCANA                       |   | (4) Diritto del concedente |
| 2                 | TAMBORRINO Giuseppe nato a LATIANO il 10/10/1950 | TMBGPP50R10E471P*   | Livellario                 |
| DATI DERIVANTI DA |  | ISTRUMENTO (ATTO PUBBLICO) del 30/12/1982 Voltura in atti dal 24/10/1985 Repertorio n.: 82175 Rogante: PENNEYA GAETANO Sede: LATIANO Registrazione: UR Sede: BRINDISI n: 342 del 17/01/1983 (n. 115283) |                            |



Direzione Provinciale di Brindisi  
Ufficio Provinciale - Territorio  
Servizi Catastali

**Visura per soggetto**  
**limitata ad un comune**  
**Situazione degli atti informatizzati al 13/10/2020**

Data: 13/10/2020 - Ora: 10.48.26

Fine

Visura n.: T92084 Pag: 3

**Totale Generale: Superficie 01.12.85    Redditi: Dominicale Euro 40,76    Agrario Euro 34,90**

Unità immobiliari n. 2

Tributi erariali: Euro 0,90

Visura telematica

\* Codice Fiscale Validato in Anagrafe Tributaria

## Visura per soggetto limitata ad un comune

### Situazione degli atti informatizzati al 13/10/2020

|                             |  |
|-----------------------------|--|
| <b>Dati della richiesta</b> | <b>NACCI MARCELLO</b><br><b>Terreni siti nel comune di LATIANO ( Codice: E471) Provincia di BRINDISI</b><br><b>Foglio: 9</b> |
| <b>Soggetto individuato</b> | <b>NACCI MARCELLO nato a LATIANO il 02/10/1963 C.F.: NCCMCL63R02E471C</b>  |

#### 1. Immobili siti nel Comune di LATIANO(Codice E471) - Catasto dei Terreni

| N. | DATI IDENTIFICATIVI |            |     | DATI DI CLASSAMENTO |                |                             |    |        |            | ALTRE INFORMAZIONI |                   |  |  |
|----|---------------------|------------|-----|---------------------|----------------|-----------------------------|----|--------|------------|--------------------|-------------------|--|--|
|    | Foglio              | Particella | Sub | Porz                | Qualità Classe | Superficie(m <sup>2</sup> ) |    | Deduz. | Reddito    |                    | Dati derivanti da | Dati ulteriori   |  |
|    |                     |            |     |                     |                | ha are ca                   |    |        | Dominicale | Agrario            |                   |  |  |
| 1  | 9                   | 75         |     | -                   | ULIVETO        | 2                           | 81 | 98     |            | Euro 38,11         | Euro 31,75        | VERIFICA STRAORDINARIA del 15/04/2002 protocollo n. 63134 in atti dal 15/04/2002 IST. PROT. GEN. 19018/2001 (n. 4902.1/1997) |  |

#### Intestazione degli immobili indicati al n. 1

| N.                | DATI ANAGRAFICI                             | CODICE FISCALE  | DIRITTI E ONERI REALI |
|-------------------|---|---|-----------------------|
| 1                 | NACCI Marcello nato a LATIANO il 02/10/1963 | NCCMCL63R02E471C*   | (1) Proprieta'        |
| DATI DERIVANTI DA |   | DENUNZIA (NEI PASSAGGI PER CAUSA DI MORTE) del 04/04/1986 protocollo n. 232467 in atti dal 21/11/2001 Registrazione: Sede: CONS. D'USUFR. DI NATALE FILOMENA (n. 3734.1/1986) |                       |

## Visura per soggetto limitata ad un comune

### Situazione degli atti informatizzati al 13/10/2020

#### 2. Immobili siti nel Comune di LATIANO(Codice E471) - Catasto dei Terreni

| N. | DATI IDENTIFICATIVI |            |     | DATI DI CLASSAMENTO |                |                |    |        |            | ALTRE INFORMAZIONI |                   |   |  |
|----|---------------------|------------|-----|---------------------|----------------|----------------|----|--------|------------|--------------------|-------------------|---|--|
|    | Foglio              | Particella | Sub | Porz                | Qualità Classe | Superficie(m²) |    | Deduz. | Reddito    |                    | Dati derivanti da | Dati ulteriori  |  |
|    |                     |            |     |                     |                | ha are ca      |    |        | Dominicale | Agrario            |                   |   |  |
| 1  | 9                   | 163        |     | -                   | ULIVETO        | 2              | 83 | 56     |            | Euro 38,84         | Euro 32,37        | VERIFICA STRAORDINARIA del 15/04/2002 protocollo n. 00004901 in atti dal 15/04/2002 ISTANZA PR. GEN. 19024/2002 (n. 292.1/1997) |  |

#### Intestazione degli immobili indicati al n. 2

| N.                | DATI ANAGRAFICI                             | CODICE FISCALE  | DIRITTI E ONERI REALI                 |
|-------------------|---|---|---------------------------------------|
| 1                 | NACCI Marcello nato a LATIANO il 02/10/1963 | NCCMCL63R02E471C*   | (1) Proprieta` per 1/1 bene personale |
| DATI DERIVANTI DA |   | ISTRUMENTO (ATTO PUBBLICO) del 21/06/2001 Trascrizione in atti dal 09/07/2001 Repertorio n.: 13135 Rogante: PREITE ALDO Sede: LATIANO Registrazione: Sede: DONAZIONE ACCETTATA (Passaggi intermedi da esaminare) (n. 8317.2/2001) |                                       |

**Totale Generale: Superficie 01.65.54    Redditi: Dominicale Euro 76,95    Agrario Euro 64,12**

Unità immobiliari n. 2

Tributi erariali: Euro 0,90

Visura telematica

\* Codice Fiscale Validato in Anagrafe Tributaria



## Visura per soggetto limitata ad un comune

### Situazione degli atti informatizzati al 13/10/2020

|                             |   |
|-----------------------------|---|
| <b>Dati della richiesta</b> | <b>CARISSIMO ELENA</b><br><b>Terreni siti nel comune di LATIANO ( Codice: E471) Provincia di BRINDISI</b><br><b>Foglio: 9</b> |
| <b>Soggetto individuato</b> | <b>CARISSIMO ELENA;DI GENNARO nata a LATIANO C.F.:</b>  |

#### 1. Immobili siti nel Comune di LATIANO(Codice E471) - Catasto dei Terreni

| N. | DATI IDENTIFICATIVI |            |     | DATI DI CLASSAMENTO |                |                             |    |        |            | ALTRE INFORMAZIONI |                   |  |             |
|----|---------------------|------------|-----|---------------------|----------------|-----------------------------|----|--------|------------|--------------------|-------------------|--|-------------|
|    | Foglio              | Particella | Sub | Porz                | Qualità Classe | Superficie(m <sup>2</sup> ) |    | Deduz. | Reddito    |                    | Dati derivanti da | Dati ulteriori   |             |
|    |                     |            |     |                     |                | ha are ca                   |    |        | Dominicale | Agrario            |                   |  |             |
| 1  | 9                   | 164        |     | -                   | ULIVETO        | 3                           | 40 | 00     |            | Euro 14,46         | Euro 12,39        | Variazione del 13/05/2014 protocollo n. BR0141710 in atti dal 09/12/2014 TRASMISSIONE DATI AGEA AI SENSI DEL DL 3.10.2006 N. 262 (n. 11598.1/2014) | Annotazione |

**Immobile 1: Annotazione:** di stadio: variazione culturale eseguita ai sensi del dl 3.10.2006 n. 262, convertito con modificazioni nella legge 24.11.2006 n. 286 e successive modificazioni (anno 2014) - eseguita a seguito di dichiarazione resa il 13/05/2014 all'organismo pagatore agea con la domanda agea. adu.2014.0494034 (scheda validazione/fascicolo prot. n. agea. caa4920.2014.0003318)

#### Intestazione degli immobili indicati al n. 1

| N.                | DATI ANAGRAFICI                                      | CODICE FISCALE   | DIRITTI E ONERI REALI      |
|-------------------|--|--|----------------------------|
| 1                 | CARISSIMO Elena;DI GENNARO nata a LATIANO            |  | (4) Diritto del concedente |
| 2                 | NATALE Addolorata;MARIA nata a LATIANO il 09/12/1936 |  | Livellario                 |
| DATI DERIVANTI DA |  | ISTRUMENTO (ATTO PUBBLICO) del 03/03/1973 Voltura in atti dal 02/11/1990 Repertorio n.: 679006 Rogante: PENNETTA GAETANO Sede: LATIANO Registrazione: Sede: BRINDISI n: 1223 del 16/03/1973 (n. 2536.1/1973) |                            |

## Visura per soggetto limitata ad un comune

### Situazione degli atti informatizzati al 13/10/2020

#### 2. Immobili siti nel Comune di LATIANO(Codice E471) - Catasto dei Terreni

| N. | DATI IDENTIFICATIVI |            |     | DATI DI CLASSAMENTO |                |   |                |        |        | ALTRE INFORMAZIONI |            |                   |  |             |
|----|---------------------|------------|-----|---------------------|----------------|---|----------------|--------|--------|--------------------|------------|-------------------|--|-------------|
|    | Foglio              | Particella | Sub | Porz                | Qualità Classe |   | Superficie(m²) |        | Deduz. | Reddito            |            | Dati derivanti da | Dati ulteriori   |             |
|    |                     |            |     |                     |                |   | ha             | are ca |        | Dominicale         | Agrario    |                   |  |             |
| 1  | 9                   | 290        |     | -                   | ULIVETO        | 3 |                | 43     | 56     |                    | Euro 15,75 | Euro 13,50        | Tabella di variazione del 13/12/2007 protocollo n. BR0332453 in atti dal 13/12/2007 TRASMISSIONE DATI AGEA AI SENSI DEL DL 3.10.2006 N.262 (n. 55139.1/2007) | Annotazione |

**Immobile 1: Annotazione:** variazione colturale eseguita ai sensi del dl 3.10.2006 n. 262, convertito con modificazioni nella legge 24.11.2006 n. 286 (anno 2007) - qualità dichiarata o parificata a coltura presente nel quadro tariffario del comune

#### Intestazione degli immobili indicati al n. 2

| N.                | DATI ANAGRAFICI                                      | CODICE FISCALE   | DIRITTI E ONERI REALI      |
|-------------------|--|--|----------------------------|
| 1                 | CARISSIMO Elena;DI GENNARO nata a LATIANO            |  | (4) Diritto del concedente |
| 2                 | NATALE Addolorata;MARIA nata a LATIANO il 09/12/1936 |  | Livellario                 |
| DATI DERIVANTI DA |  | del 28/04/1972 protocollo n. 83942 Frazionamento in atti dal 04/06/2003 (n. 23.1/1972) |                            |

**Totale Generale: Superficie 83.56 Redditi: Dominicale Euro 30,21 Agrario Euro 25,89**

Unità immobiliari n. 2

Tributi erariali: Euro 0,90

Visura telematica

## Visura per immobile

### Situazione degli atti informatizzati al 22/07/2021

Data: 22/07/2021 - Ora: 16.38.12 Fine

Visura n.: T309325 Pag: 1

|                             |  |
|-----------------------------|--|
| <b>Dati della richiesta</b> | <b>Comune di LATIANO ( Codice: E471)</b> |
|                             | <b>Provincia di BRINDISI</b>             |
| <b>Catasto Terreni</b>      | <b>Foglio: 9 Particella: 353</b>         |

#### Immobile

| N. | DATI IDENTIFICATIVI |            |     | DATI CLASSAMENTO |                |   |                             |        |       | DATI DERIVANTI DA |            |  |
|----|---------------------|------------|-----|------------------|----------------|---|-----------------------------|--------|-------|-------------------|------------|--|
|    | Foglio              | Particella | Sub | Porz             | Qualità Classe |   | Superficie(m <sup>2</sup> ) |        | Deduz |                   | Reddito    |  |
|    |                     |            |     |                  |                |   | ha                          | are ca |       |                   | Dominicale | Agrario  |
| 1  | 9                   | 353        |     | AA               | SEMINATIVO     | 3 | 00                          | 42     |       | Euro 0,14         | Euro 0,11  | <b>Variazione del 14/06/2016 protocollo n. BR0113910 in atti dal 16/12/2016 TRASMISSIONE DATI AGEA AI SENSI DEL DL 3.10.2006 N. 262 (n. 5530.1/2016)</b> |
|    |                     |            |     | AB               | ULIVETO        | 3 | 1                           | 17     |       | 06                | Euro 42,32 |  |

|                    |  |                |  |
|--------------------|--|----------------|--|
| <b>Notifica</b>    |  | <b>Partita</b> |  |
| <b>Annotazioni</b> | di stadio: Variazione culturale eseguita ai sensi del DI 3.10.2006 n. 262, convertito con modificazioni nella legge 24.11.2006 n. 286 e successive modificazioni (anno 2016) - Eseguita a seguito di dichiarazione resa il 14/06/2016 all'Organismo Pagatore AGEA con la domanda AGEA. ADU.2016.0965084 (Scheda validazione/fascicolo prot. n. AGEA. CAA4920.2016.0002143) |                |  |

#### INTESTATO

| N.                       | DATI ANAGRAFICI  | CODICE FISCALE    | DIRITTI E ONERI REALI  |
|--------------------------|--|-------------------|------------------------|
| 1                        | BAGNARDI Cotrino nato a MESAGNE il 18/10/1962  | BGNCRN62R18F152F* | (1) Proprieta` per 1/1 |
| <b>DATI DERIVANTI DA</b> | ISTRUMENTO (ATTO PUBBLICO) del 10/01/1994 protocollo n. 82611 Voltura in atti dal 10/05/2001 Repertorio n.: 8551 Rogante: NOT. BOCCIERI Sede: TORRE SANTA<br>SUSANNA Registrazione: UR Sede: BRINDISI n: 423 del 21/01/1994 DIVISIONE (n. 1688.3/1995) |                   |                        |

Unità immobiliari n. 1

Tributi erariali: Euro 0,90

Visura telematica

\* Codice Fiscale Validato in Anagrafe Tributaria

## Visura per immobile

### Situazione degli atti informatizzati al 22/07/2021

Data: 22/07/2021 - Ora: 16.37.21 Fine

Visura n.: T309001 Pag: 1

|                             |  |
|-----------------------------|--|
| <b>Dati della richiesta</b> | <b>Comune di LATIANO ( Codice: E471)</b> |
|                             | <b>Provincia di BRINDISI</b>             |
| <b>Catasto Terreni</b>      | <b>Foglio: 9 Particella: 210</b>         |

#### Immobile

| N.              | DATI IDENTIFICATIVI |            |     | DATI CLASSAMENTO |                  |                             |       |                                       | DATI DERIVANTI DA                     |   |
|-----------------|---------------------|------------|-----|------------------|------------------|-----------------------------|-------|---------------------------------------|---------------------------------------|---|
|                 | Foglio              | Particella | Sub | Porz             | Qualità Classe   | Superficie(m <sup>2</sup> ) | Deduz | Reddito                               |                                       |   |
|                 |                     |            |     |                  |                  | ha are ca                   |       | Dominicale                            |                                       | Agrario                                       |
| <b>1</b>        | <b>9</b>            | <b>210</b> |     | -                | <b>ULIVETO 3</b> | <b>68 20</b>                |       | <b>Euro 24,66</b><br><b>L. 47.740</b> | <b>Euro 21,13</b><br><b>L. 40.920</b> | <b>Impianto meccanografico del 01/10/1976</b> |
| <b>Notifica</b> |                     |            |     |                  | <b>Partita</b>   |                             |       |                                       |                                       |   |

#### INTESTATI

| N.                       | DATI ANAGRAFICI                               | CODICE FISCALE  | DIRITTI E ONERI REALI   |
|--------------------------|---|---|---|
| 1                        | ALBANESE Antonia nata a LATIANO il 09/02/1968 | LBNNTN68B49E471D*   | (1) Proprieta` per 1/2 in regime di comunione dei beni con BAGNARDI COTRINO |
| 2                        | BAGNARDI Cotrino nato a MESAGNE il 18/10/1962 | BGNCRN62R18F152F*   | (1) Proprieta` per 1/2 in regime di comunione dei beni con ALBANESE ANTONIA |
| <b>DATI DERIVANTI DA</b> |   | ISTRUMENTO (ATTO PUBBLICO) del 29/05/2001 Trascrizione in atti dal 18/06/2001 Repertorio n.: 13044 Rogante: PREITE ALDO Sede: LATIANO Registrazione: Sede: COMPRAVENDITA (Passaggi intermedi da esaminare) (n. 7468.1/2001) |   |

Unità immobiliari n. 1

Tributi erariali: Euro 0,90

Visura telematica

\* Codice Fiscale Validato in Anagrafe Tributaria

## Visura per immobile

### Situazione degli atti informatizzati al 22/07/2021

Data: 22/07/2021 - Ora: 16.36.39 Fine

Visura n.: T307782 Pag: 1

|                             |  |
|-----------------------------|--|
| <b>Dati della richiesta</b> | <b>Comune di LATIANO ( Codice: E471)</b> |
|                             | <b>Provincia di BRINDISI</b>             |
| <b>Catasto Terreni</b>      | <b>Foglio: 9 Particella: 209</b>         |

#### Immobile

| N. | DATI IDENTIFICATIVI |            |     | DATI CLASSAMENTO |                |   |                             |        |       | DATI DERIVANTI DA |            |   |
|----|---------------------|------------|-----|------------------|----------------|---|-----------------------------|--------|-------|-------------------|------------|---|
|    | Foglio              | Particella | Sub | Porz             | Qualità Classe |   | Superficie(m <sup>2</sup> ) |        | Deduz |                   | Reddito    |   |
|    |                     |            |     |                  |                |   | ha                          | are ca |       |                   | Dominicale | Agrario   |
| 1  | 9                   | 209        |     | AA               | SEMINATIVO     | 3 | 00                          | 09     |       | Euro 0,03         | Euro 0,02  | <b>Variazione del 19/03/2020 protocollo n. BR0068871 in atti dal 23/11/2020 TRASMISSIONE DATI AGEA AI SENSI DEL DL 3.10.2006 N. 262 (n. 11605.1/2020)</b> |
|    |                     |            |     | AB               | ULIVETO        | 3 | 68                          | 11     |       | Euro 24,62        | Euro 21,11 |   |

|                    |  |                |  |
|--------------------|--|----------------|--|
| <b>Notifica</b>    |  | <b>Partita</b> |  |
| <b>Annotationi</b> | di stadio: Variazione culturale eseguita ai sensi del DL 3.10.2006 n. 262, convertito con modificazioni nella legge 24.11.2006 n. 286 e successive modificazioni (anno 2020) - Eseguita a seguito di dichiarazione resa il 19/03/2020 all'Organismo Pagatore AGEA con la domanda AGEA. ADU.2020.0023712 (Scheda validazione/fascicolo prot. n. AGEA. CAA3590.2020.0002993) |                |  |

#### INTESTATO

| N.                       | DATI ANAGRAFICI  | CODICE FISCALE    | DIRITTI E ONERI REALI  |
|--------------------------|--|-------------------|------------------------|
| 1                        | D'ERRICO Cotrina nata a MANDURIA il 24/08/1974   | DRRCRN74M64E882P* | (1) Proprieta` per 1/1 |
| <b>DATI DERIVANTI DA</b> | ISTRUMENTO (ATTO PUBBLICO) del 02/12/2009 Nota presentata con Modello Unico in atti dal 30/12/2009 Repertorio n.: 70563 Rogante: AMBROSI GIUSEPPE Sede: SAN VITO DEI NORMANNI Registrazione: Sede: COMPRAVENDITA (n. 16541.1/2009) |                   |                        |

Unità immobiliari n. 1

Tributi erariali: Euro 0,90

Visura telematica

\* Codice Fiscale Validato in Anagrafe Tributaria

## Visura per immobile

### Situazione degli atti informatizzati al 22/07/2021

Data: 22/07/2021 - Ora: 16.40.23 Fine

Visura n.: T311137 Pag: 1

|                             |  |
|-----------------------------|--|
| <b>Dati della richiesta</b> | <b>Comune di LATIANO ( Codice: E471)</b> |
|                             | <b>Provincia di BRINDISI</b>             |
| <b>Catasto Terreni</b>      | <b>Foglio: 9 Particella: 186</b>         |

#### Immobile

| N.              | DATI IDENTIFICATIVI |            |     | DATI CLASSAMENTO |                |                             |        |       |            | DATI DERIVANTI DA        |                          |   |
|-----------------|---------------------|------------|-----|------------------|----------------|-----------------------------|--------|-------|------------|--------------------------|--------------------------|---|
|                 | Foglio              | Particella | Sub | Porz             | Qualità Classe | Superficie(m <sup>2</sup> ) |        | Deduz | Reddito    |                          |                          |   |
|                 |                     |            |     |                  |                | ha                          | are ca |       | Dominicale |                          | Agrario                  |   |
| 1               | 9                   | 186        |     | -                | ULIVETO 3      | 2                           | 02     | 00    |            | Euro 73,03<br>L. 141.400 | Euro 62,59<br>L. 121.200 | <b>Impianto meccanografico del 01/10/1976</b> |
| <b>Notifica</b> |                     |            |     |                  |                | <b>Partita</b>              | 1009   |       |            |                          |                          |   |

#### INTESTATO

| N.                       | DATI ANAGRAFICI   | CODICE FISCALE    | DIRITTI E ONERI REALI        |
|--------------------------|---|-------------------|------------------------------|
| 1                        | D'AMICO Crocifisso nato a LATIANO il 27/01/1955   | DMCCCF55A27E471Q* | (1) Proprieta` per 1000/1000 |
| <b>DATI DERIVANTI DA</b> | DENUNZIA (NEI PASSAGGI PER CAUSA DI MORTE) del 07/10/1979 Voltura in atti dal 24/10/1985 Registrazione: UR Sede: BRINDISI Volume: 251 n: 8 del 20/03/1980 (n. 437580) |                   |                              |

Unità immobiliari n. 1

Tributi erariali: Euro 0,90

Visura telematica

\* Codice Fiscale Validato in Anagrafe Tributaria

## Visura per immobile

### Situazione degli atti informatizzati al 22/07/2021

|                             |  |
|-----------------------------|--|
| <b>Dati della richiesta</b> | <b>Comune di LATIANO ( Codice: E471)</b> |
|                             | <b>Provincia di BRINDISI</b>             |
| <b>Catasto Terreni</b>      | <b>Foglio: 9 Particella: 68</b>          |

#### Immobile

| N.              | DATI IDENTIFICATIVI |            |     | DATI CLASSAMENTO |                |                             |       |                         | DATI DERIVANTI DA       |   |
|-----------------|---------------------|------------|-----|------------------|----------------|-----------------------------|-------|-------------------------|-------------------------|---|
|                 | Foglio              | Particella | Sub | Porz             | Qualità Classe | Superficie(m <sup>2</sup> ) | Deduz | Reddito                 |                         |   |
|                 |                     |            |     |                  |                | ha are ca                   |       | Dominicale              |                         | Agrario                                       |
| 1               | 9                   | 68         |     | -                | ULIVETO 3      | 54 00                       |       | Euro 19,52<br>L. 37.800 | Euro 16,73<br>L. 32.400 | <b>Impianto meccanografico del 01/10/1976</b> |
| <b>Notifica</b> |                     |            |     |                  | <b>Partita</b> |                             |       |                         |                         |   |

#### INTESTATO

| N.                       | DATI ANAGRAFICI   | CODICE FISCALE    | DIRITTI E ONERI REALI      |
|--------------------------|---|-------------------|----------------------------|
| 1                        | RUBINO Roberto nato a LATIANO il 07/06/1953   | RBNRRT53H07E471N* | (1) Proprieta' per 100/100 |
| <b>DATI DERIVANTI DA</b> | ISTRUMENTO (ATTO PUBBLICO) del 16/03/2000 protocollo n. BR0142491 Voltura in atti dal 11/11/2015 Repertorio n.: 11572 Rogante: PREITE Sede: LATIANO Registrazione: PU<br>Sede: BRINDISI n: 1089 del 03/04/2000 DIVISIONE ISTANZA P.135038/15 (n. 2251.1/2000) |                   |                            |

Unità immobiliari n. 1

Tributi erariali: Euro 0,90

Visura telematica

\* Codice Fiscale Validato in Anagrafe Tributaria

# Visura per immobile

## Situazione degli atti informatizzati al 13/10/2020

|                             |  |
|-----------------------------|--|
| <b>Dati della richiesta</b> | <b>Comune di LATIANO ( Codice: E471)</b> |
|                             | <b>Provincia di BRINDISI</b>             |
| <b>Catasto Terreni</b>      | <b>Foglio: 9 Particella: 188</b>         |

| Immobile |                     |            |     | DATI CLASSE |                |                             |        | DATI DERIVANTI DA |            |            |
|----------|---------------------|------------|-----|-------------|----------------|-----------------------------|--------|-------------------|------------|------------|
| N.       | DATI IDENTIFICATIVI |            |     | Porz        | Qualità Classe | Superficie(m <sup>2</sup> ) |        | Deduz             | Reddito    |            |
|          | Foglio              | Particella | Sub |             |                | ha                          | are ca |                   | Dominicale | Agrario    |
| 1        | 9                   | 188        |     | AA          | SEMINATIVO     | 3                           | 06     | 58                | Euro 2,21  | Euro 1,70  |
|          |                     |            |     | AB          | ULIVETO        | 3                           | 2      | 73                | 82         | Euro 98,99 |

Riquadro 1

Tabella di variazione del 07/12/2012 protocollo n. BR0175448 in atti dal 07/12/2012 TRASMISSIONE DATI AGEA AI SENSI DEL DL 3.10.2006 N.262 (n. 7388.1/2012)

|                    |  |                |  |
|--------------------|--|----------------|--|
| <b>Notifica</b>    |  | <b>Partita</b> |  |
| <b>Riserve</b>     | 1 Atti passaggi intermedi non esistenti  |                |  |
| <b>Annotazioni</b> | di stadio: VARIAZIONE COLTURALE ESEGUITA AI SENSI DEL DL 3.10.2006 N. 262, CONVERTITO CON MODIFICAZIONI NELLA LEGGE 24.11.2006 N. 286 E SUCCESSIVE MODIFICAZIONI (ANNO 2012) |                |  |

**INTESTATI**

| N. | DATI ANAGRAFICI                               | CODICE FISCALE    | DIRITTI E ONERI REALI   |
|----|---|-------------------|-------------------------|
| 1  | FRULLO Fabrizio nato a MESAGNE il 10/03/1988  | RLLFRZ88C10F152G* | (1) Proprieta' per 2/12 |
| 2  | FRULLO Francesca nata a MESAGNE il 11/04/1986 | RLLFNC86DS1F152Y* | (1) Proprieta' per 2/12 |
| 3  | FRULLO Mario nato a MESAGNE il 15/11/1982     | RLLMRA82S15F152B* | (1) Proprieta' per 2/12 |
| 4  | FRULLO Nerino nato a LIZZANELLO il 20/01/1950 | RLLNRR50A20E629M* | (1) Proprieta' per 6/12 |

**DATI DERIVANTI DA** DENUNZIA (NEI PASSAGGI PER CAUSA DI MORTE) del 02/07/2011 protocollo n. BR0245919 in atti dal 15/12/2011 Registrazione: UU Sede: BRINDISI Volume: 9990 n: 1501 del 11/10/2011 DICHIARAZ. DI SUCCESS. CALCAGNO ANTONIA (n. 10496.3/2011)

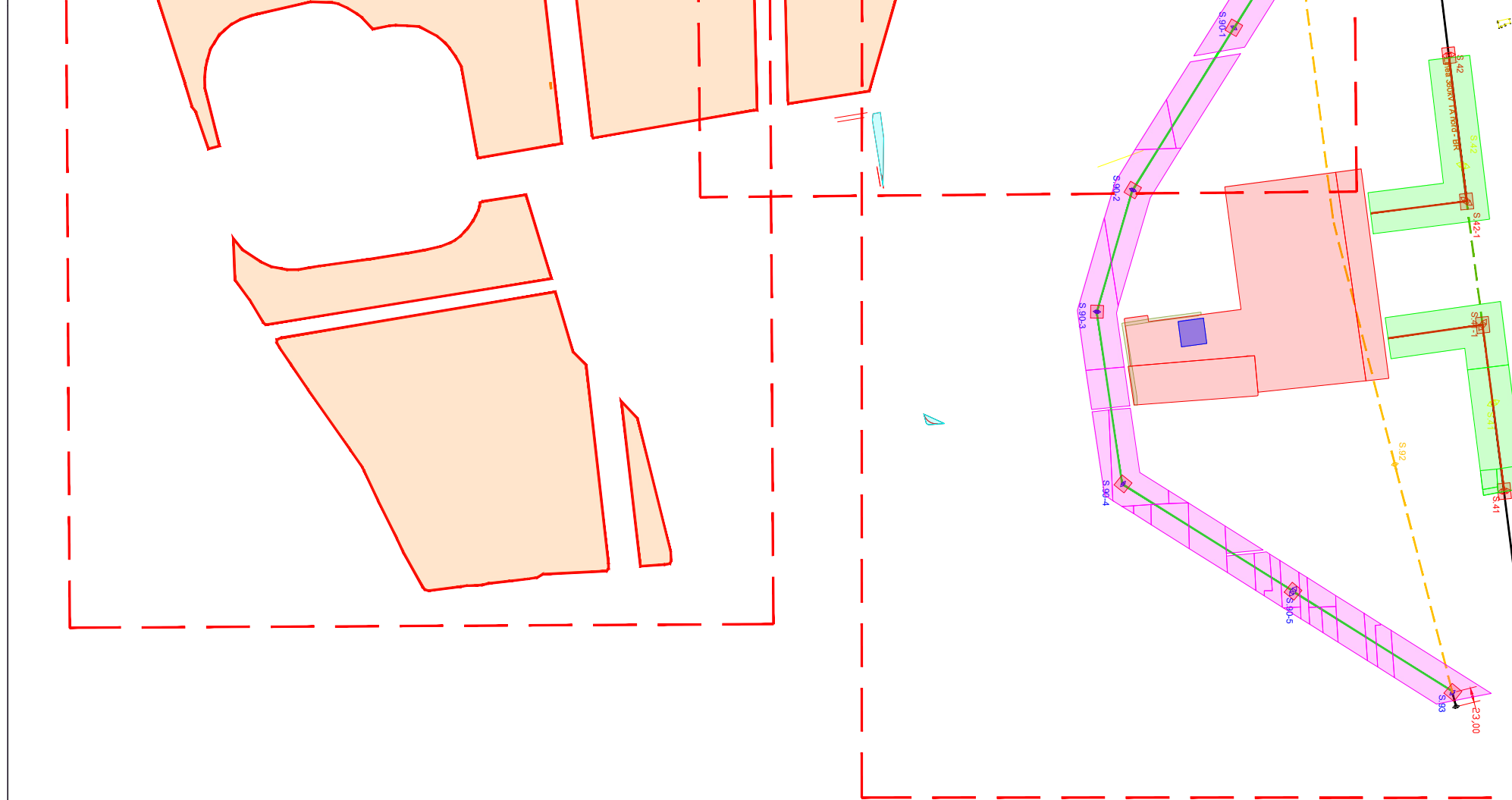



# Riquadro 1

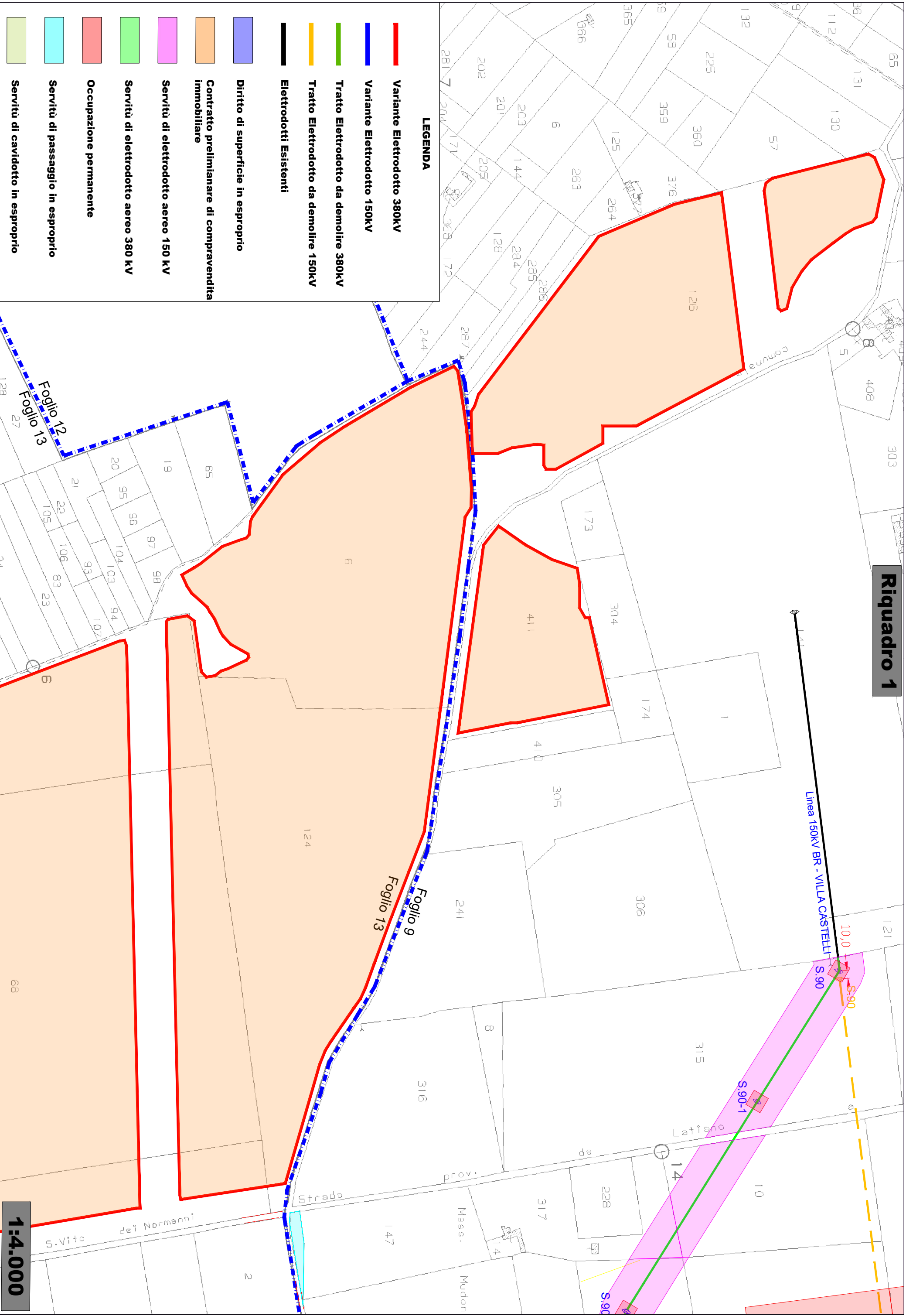

## LEGENDA

- Variante Elettrodotto 380kV
- - - Variante Elettrodotto 150kV
- Tratto Elettrodotto da demolire 380kV
- Tratto Elettrodotto da demolire 150kV
- Elettrodotti Esistenti
- Diritto di superficie in esproprio
- Contratto preliminare di compravendita immobiliare
- Servitù di elettrodotto aereo 150 KV
- Servitù di elettrodotto aereo 380 KV
- Occupazione permanente
- Servitù di passaggio in esproprio
- Servitù di cavidotto in esproprio

**1:4.000**

Foglio 12  
Foglio 13

Foglio 9  
Foglio 13

Linea 150kV BR - VILLA CASTELLI S.90

Latiano

S. Vito dei Normanni

prov.  
Mass.  
Mudan

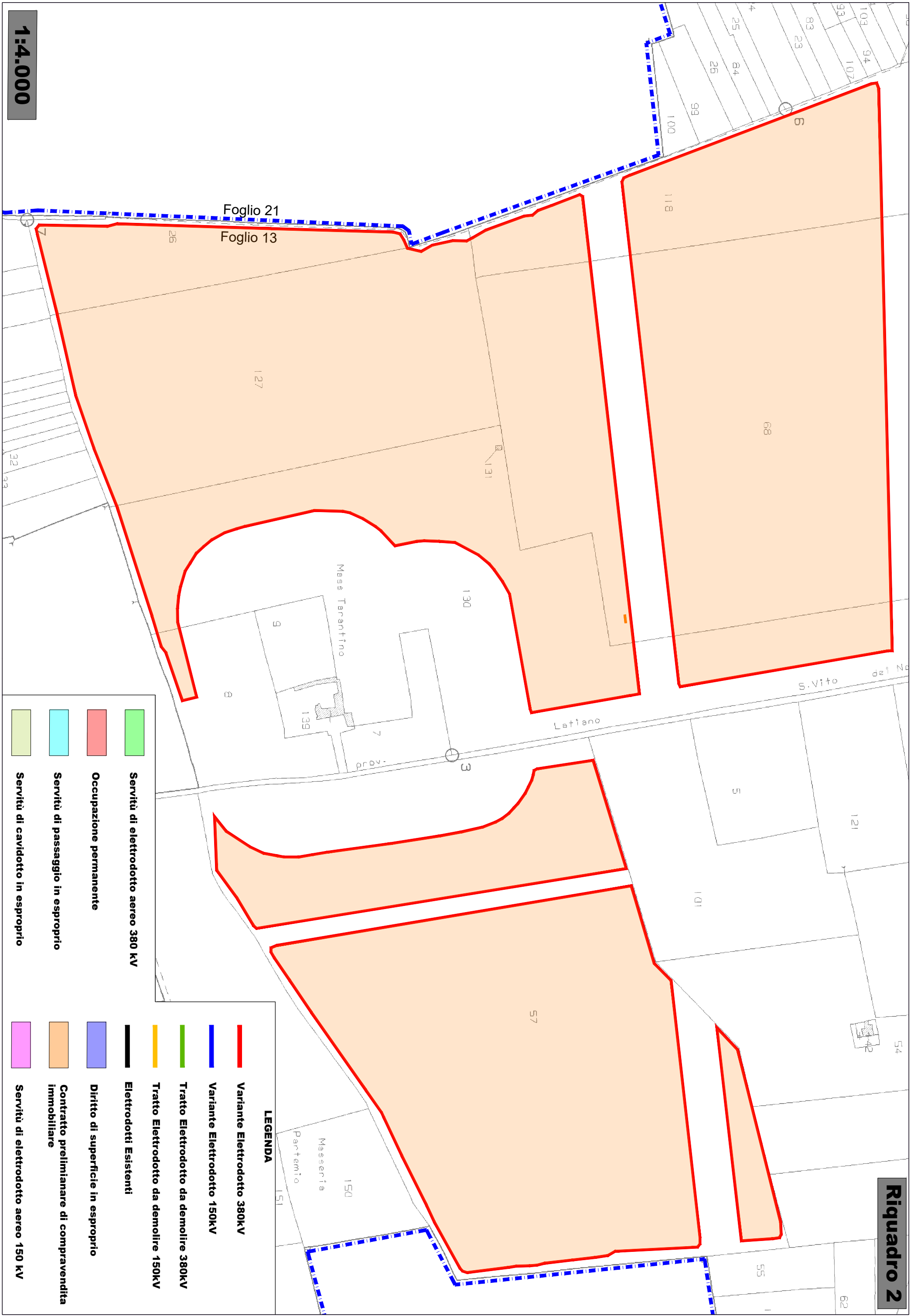

**LEGENDA**

- |  |  |  |   |
|--|--|--|---|
|  | <b>Variante Elettrodotto 380kV</b>           |  | <b>Variante Elettrodotto 150kV</b>                          |
|  | <b>Tratto Elettrodotto da demolire 380kV</b> |  | <b>Tratto Elettrodotto da demolire 150kV</b>                |
|  | <b>Elettrodotti Esistenti</b>                |  | <b>Diritto di superficie in esproprio</b>                   |
|  | <b>Servitu di elettrodotto aereo 380 kV</b>  |  | <b>Contratto preliminarare di compravendita immobiliare</b> |
|  | <b>Occupazione permanente</b>                |  | <b>Servitu di elettrodotto aereo 150 kV</b>                 |
|  | <b>Servitu di passaggio in esproprio</b>     |  |   |
|  | <b>Servitu di cavidotto in esproprio</b>     |  |   |

Foglio 21  
Foglio 13

# Riquadro 3

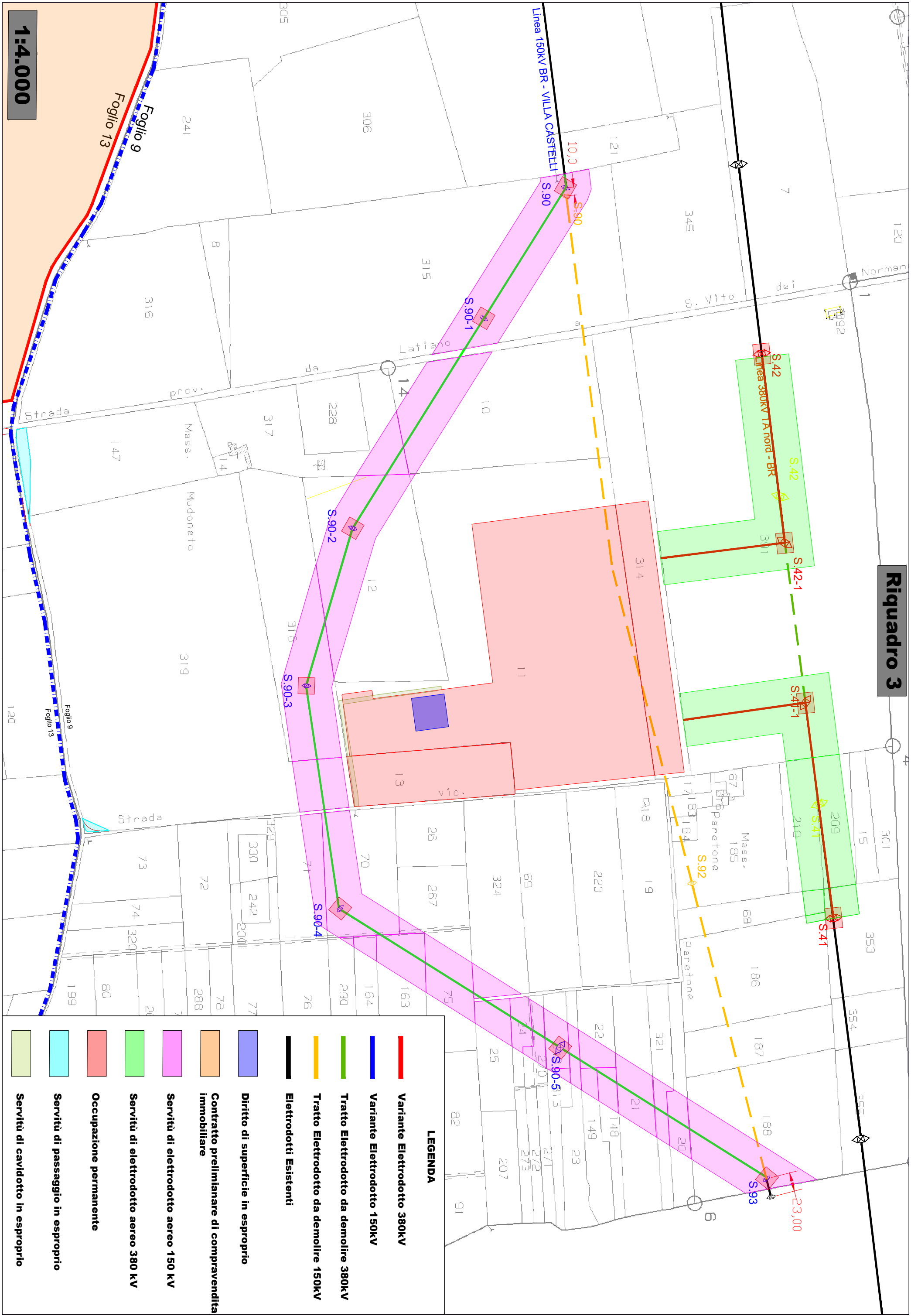

1:4.000

**LEGENDA**

|  |  |
|--|--|
|  | Variante Elettrodotto 380kV                        |
|  | Variante Elettrodotto 150kV                        |
|  | Tratto Elettrodotto da demolire 380kV              |
|  | Tratto Elettrodotto da demolire 150kV              |
|  | Elettrodotti Esistenti                             |
|  | Diritto di superficie in esproprio                 |
|  | Contratto preliminare di compravendita immobiliare |
|  | Servitù di elettrodotto aereo 150 kV               |
|  | Servitù di elettrodotto aereo 380 kV               |
|  | Occupazione permanente                             |
|  | Servitù di passaggio in esproprio                  |
|  | Servitù di cavidotto in esproprio                  |