

LEGENDA

- Stazione Elettrica
- Sottostazione Elettrica 150/380 kV
- Cavidotto di connessione MT
- Cavidotto di connessione MT
- Perimetro impianto in progetto
- Limite catastale

Zone omogenee

- A4 - Complessi di edifici rurali
- E- Agricola

Arece ed elementi soggetti a tutela integrale

- Arece di rilevante interesse biologico naturalistico e riserve naturali

Fasce di rispetto

- stradale, ferroviaria e degli elettrodoti
- confine comunale

Siti di Importanza Comunitaria

- Area SIC "Zona umida della Capitanza"
- Area di ampliamento del SIC "Zona umida della Capitanza"
- Area SIC "Valle Ofanto - Lago di Capaccio"
- Area di ampliamento del SIC "Valle Ofanto - Lago di Capaccio"

0 150 300 600 900 1.200 1.500 Metri

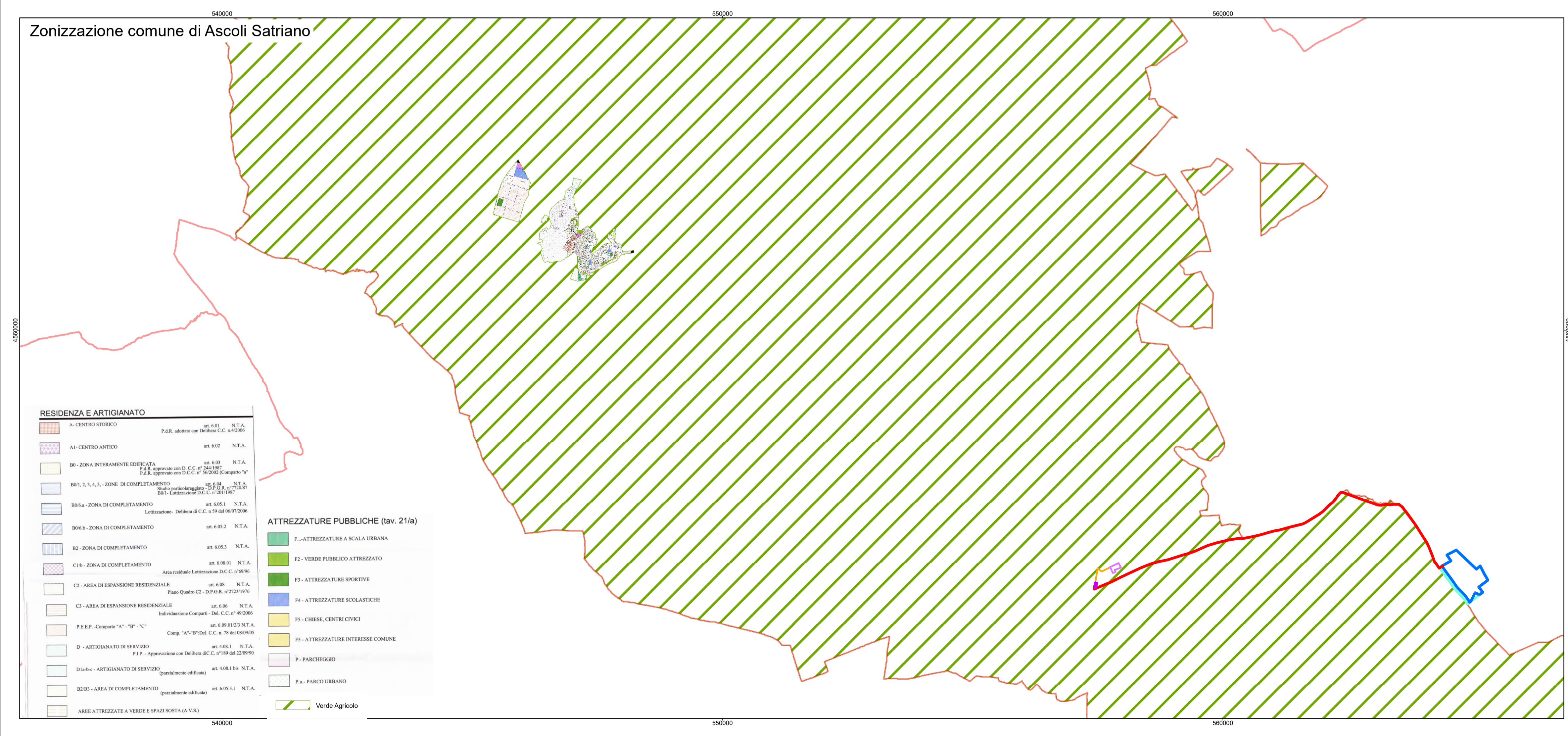

REGIONE PUGLIA

Provincia di Foggia

COMUNE DI CERIGNOLA

OGGETTO
PROGETTO PER LA REALIZZAZIONE DI UN IMPIANTO FOTOVOLTAICO NEL COMUNE DI CERIGNOLA IN LOCALITÀ TOPPORUSSO

COMITENTE
LIGHTSOURCE RENEWABLE ENERGY ITALY SPV 1 S.R.L.
Via Giacomo Leopardi, 7 Milano (MI)
C.F./P.IVA: 11015500962

PROGETTAZIONE
Codice Commessa PHEEDRA: 20_09_PV_CRN
PHEEDRA S.p.A. Via Lago di Nemi, 90 74121 - Taranto
Tel. 099.7722302 - Fax 099.9870285
e-mail: info@pheedra.it web: www.pheedra.it
Dott. Ing. Angelo Micolucci

PROGETTAZIONE
SOUTHENERGY S.p.A. Via del Commercio, 66 72017 - Otranto (BR)
Tel. 081.331594
e-mail: info@southenergy.it web: www.southenergy.it
Dott. Ing. Ilario Morciano

1 Giugno 2020 PRIMA EMISSIONE CD AM VS
REV. DATA ATTIVITA' REDATTO VERIFICATO APROVATO

OGGETTO DELL'ELABORATO
INQUADRAMENTO OPERE DI CONNESSIONE SU PIANO URBANISTICO VIGENTE

FORMATO	SCALA	CODICE DOCUMENTO					NOME FILE	FOGLI
A1	1:15.000	SOC. CRN	DISC. CIV	TIPO DOC. TAV	PROG. 030b	REV. 01	CRN-CIV-TAV-030b_01	1 di 2