Date: 24/12/2021 15:34:32
Firmato digitalmente da
MICHELE RESTAINO
C = IT

# PAI - CARTA DEL RISCHIO DA FRANA

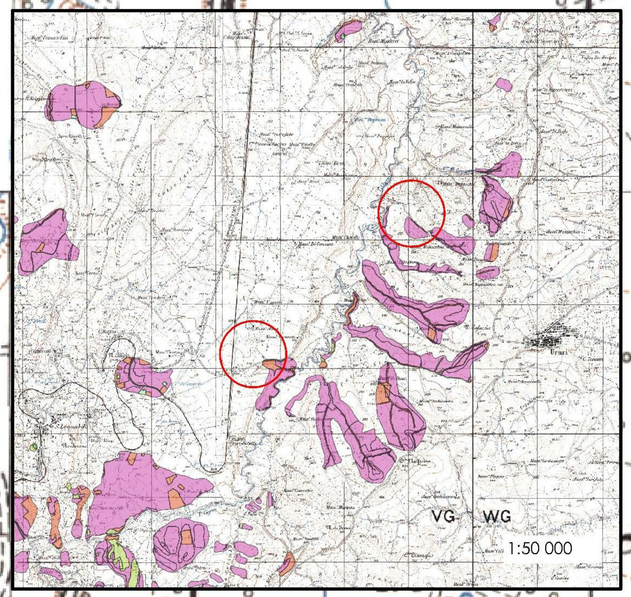


LEGENDA

RISCHIO FRANA
- R0
- R1
- R2
- R3
- R4

CAVIDOTTO MT 30 KV

CAVIDOTTO AT 150 KV

IMPIANTO FTV AREA A

IMPIANTO FTV AREA B

SE TERNA

SOTTOSTAZIONE MT-AT

T. Cigno

Mass.ª Castello

Mass.ª De Gennaro

Mass.ª Musacchio

Mass.ª Salvatore

Mass.ª Vizzarri

Mass.ª Frate

Mass.ª Minni

Mass.ª Varanesi

Ripe di S. Antonio

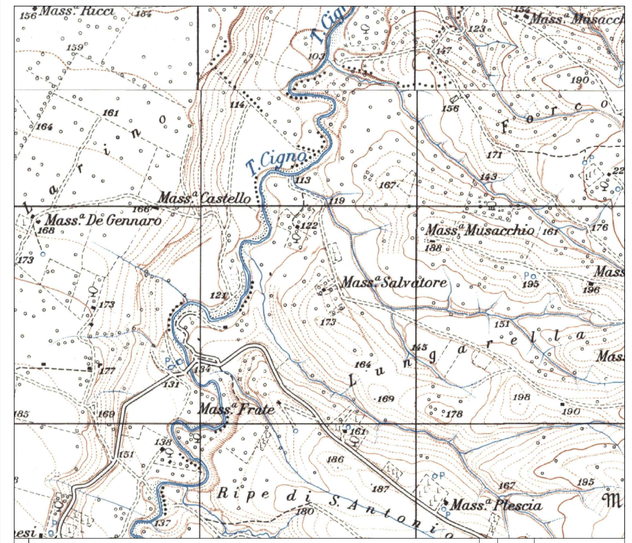

| REV. | DESCRIZIONE E REVISIONE | Sigla | Data | Firma |
|---|---|---|---|---|
| 1 | PROGETTO REV 01 | MR | 08/21 | |

EMESSO

PROGETTAZIONE

GVC s.r.l.
Via della Pineta 1 - 86100 - Potenza
email: info@gvcingegneria.it - website: www.gvcingegneria.it
P.E.C.: gvcs@legapec.it

Direttore Tecnico:
dott. ing. MICHELE RESTAINO

Collaboratori GVC s.r.l. per il progetto:
dott. ing. GIORGIO MARIA RESTAINO
dott. ing. CARLO RESTAINO
dott. ing. ATTILIO COLANELLI

GVC SERVIZI DI INGEGNERIA

Committente: VERDE 3 S.R.L.

Verde 3 s.r.l.

Comune: COMUNI DI LARINO - URURI - SAN MARTINO IN PENSILIS (CB)

COD. RIF G/129/02/A/01/PD

ELABORATO | FILE

Opera: PROGETTO PER LA REALIZZAZIONE DI UN IMPIANTO AGRIVOLTAICO DI POTENZA NOMINALE PARI A 11.980,65 kWp DENOMINATO LARINO 6 - UBICATO IN LOCALITA' PIANE DI LARINO NEL COMUNE DI LARINO E IN LOCALITA' FORCONI NEL COMUNE DI URURI E SAN MARTINO IN PENSILIS

| Categoria | N.° | |
|---|---|---|
| PD | | Scala 1:5.000 |

Oggetto: PROGETTO DEFINITIVO

PAI - CARTA DEL RISCHIO DA FRANA

A-09

Questo disegno è di nostra proprietà riservata a termine di legge e ne è vietata la riproduzione anche parziale senza nostra autorizzazione scritta