Date: 24/12/2021 15:34:32
Firmato digitalmente da
MICHELE RESTAINO
C=IT

CARTA DEL RISCHIO IDRAULICO

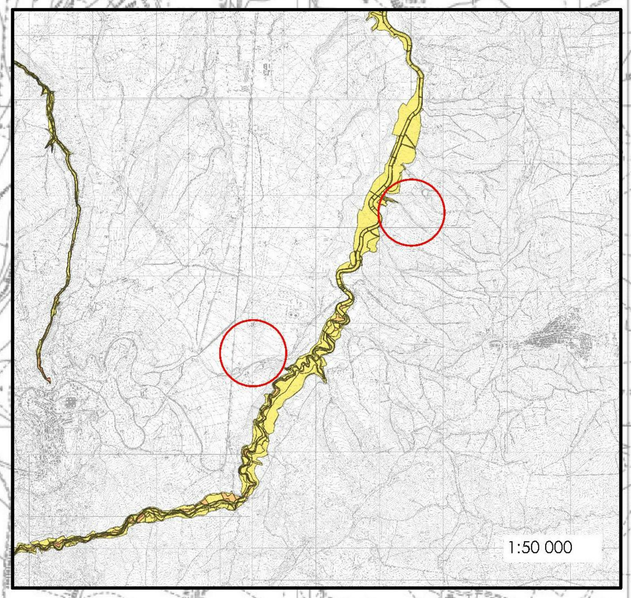

LEGENDA

RISCHIO IDRAULICO
- R1
- R2
- R3
- R4

CAVIDOTTO MT 30 KV

CAVIDOTTO AT 150 KV

IMPIANTO FTV AREA A

SE TERNA

SOTTOSTAZIONE MT-AT

IMPIANTO FTV AREA B

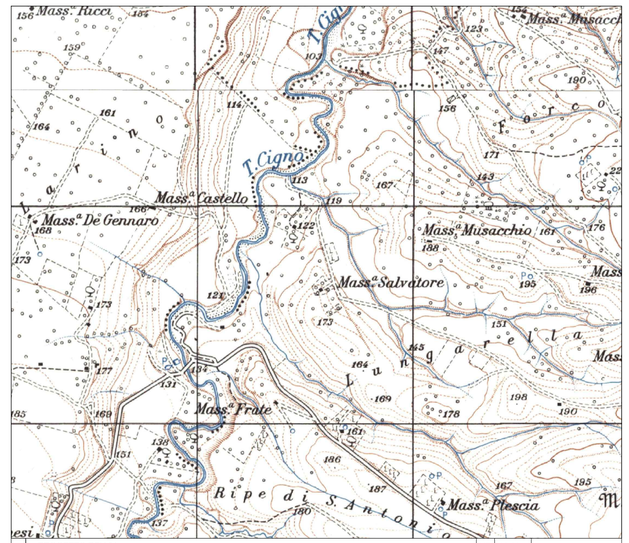

REV.	DESCRIZIONE E REVISIONE	Sigla	Data	Firma
1	PROGETTO REV 01	MR	08/21	
		EMESSO		

PROGETTAZIONE

GVC s.r.l.
Via della Pineta 1 - 85100 - Potenza
email: info@gvcingegneria.it - website: www.gvcingegneria.it
P.E.C.: gvcsrl@pec.it

Direttore Tecnico:
dott. ing. MICHELE RESTAINO

Collaboratori GVC s.r.l. per il progetto:
dott. ing. GIORGIO MARIA RESTAINO
dott. ing. CARLO RESTAINO
dott. ing. ATTILIO ZOLFANELLI

GVC SERVIZI DI INGEGNERIA

Committente: VERDE 3 S.R.L.

Verde 3 s.r.l.

Comune: COMUNI DI LARINO - URURI - SAN MARTINO IN PENSILIS (CB)

COD. RIF: G/129/02/A/01/PD

Opera: PROGETTO PER LA REALIZZAZIONE DI UN IMPIANTO AGRIVOLTAICO DI POTENZA NOMINALE PARI A 11.980,65 kWp DENOMINATO LARINO 6 - UBICATO IN LOCALITA' PIANE DI LARINO NEL COMUNE DI LARINO E IN LOCALITA' FORCONI NEL COMUNE DI URURI E SAN MARTINO IN PENSILIS

ELABORATO		FILE	
Categoria	N.°		
PD		Scala	1:5.000

Oggetto: PROGETTO DEFINITIVO

PAI - CARTA DEL RISCHIO IDRAULICO

A-11

Questo disegno è di nostra proprietà riservata a termine di legge e ne è vietata la riproduzione anche parziale senza nostra autorizzazione scritta