

LEGENDA
 Rete Natura 2000(SIC/ZSC e ZPS)

- SIC
- SIC/ZPS
- ZSC
- ZSC/ZPS
- ZPS
- SIC

- CAVIDOTTO
MT 30 KV
- CAVIDOTTO
AT 150 KV

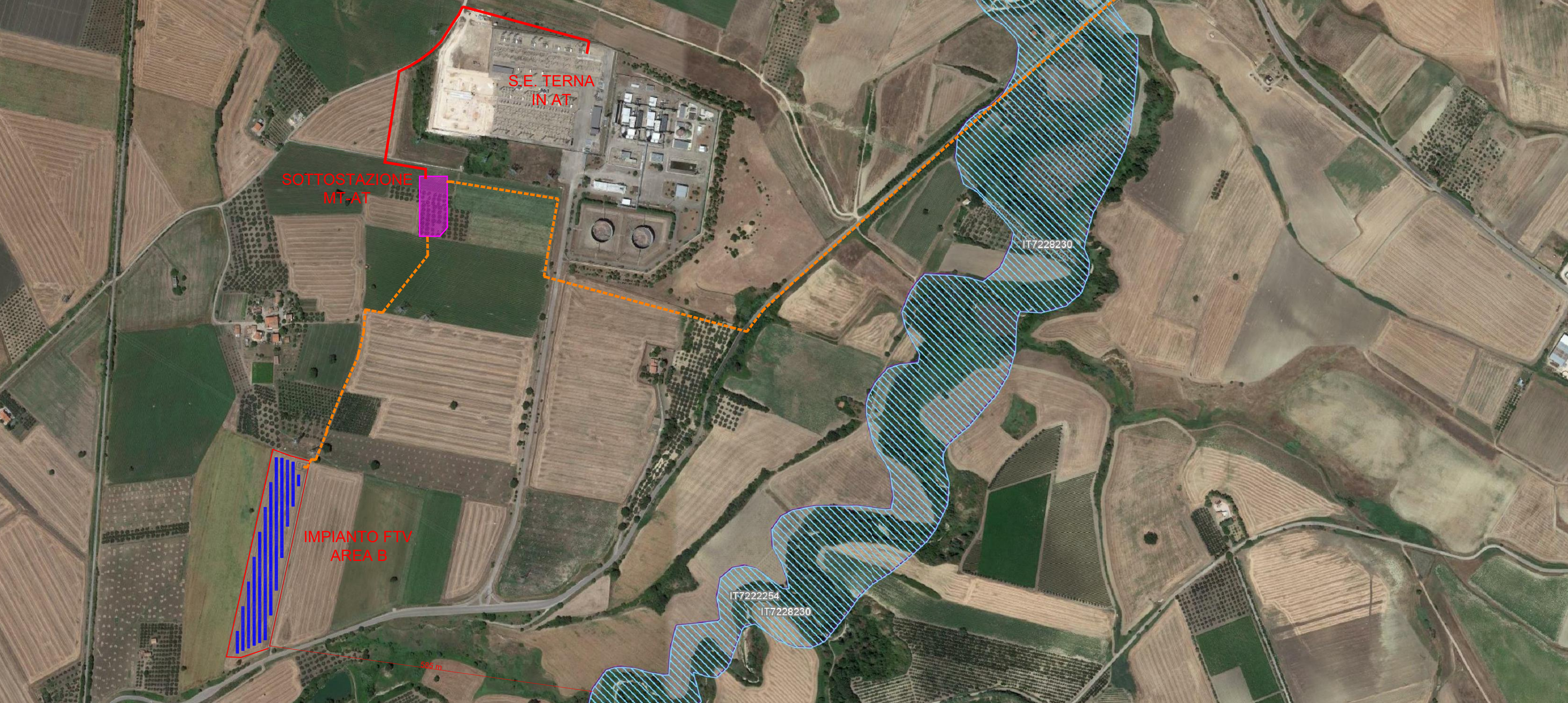

1 PROGETTO REV 01 REV DESCRIZIONE E REVISIONE	MR 08/21 Sigla Data Firma EMESSE
GVC s.r.l. Via dell'Industria 1 - 50139 - Firenze email: info@ingegnergvc.it - website: www.ingegnergvc.it P.I.C.: 09007090489	
Direzione Tecnica: dott. ing. MICHELE RESTANO Collaboratori GVC s.r.l. per il progetto: dott. ing. GIUSEPPE MARINO RESTANO dott. ing. CARLO BELLINI dott. ing. ALESSIO ZUCCHETTI	
<p>GVC SERVIZI DI INGEGNERIA</p>	
<p>VERDE 3 S.R.L.</p>	
COD. RIF. G/129/02/A/01/PD ELABORATO FILE	
CLIENTE: COMUNI DI LARINO - URURI - SAN MARTINO IN PENSILIS (CB)	
OBIETTO: PROGETTO PER LA REALIZZAZIONE DI UN IMPIANTO AGRIVOLTAGICO DI POTENZA NOMINALE PARI A 11.980,65 kWp DENOMINATO LARINO 6 - UBICATO IN LOCALITA' PIANE DI LARINO NEL COMUNE DI LARINO E IN LOCALITA' FORCONI NEL COMUNE DI LARINO E SAN MARTINO IN PENSILIS	
PROGETTO DEFINITIVO	
SITI RN2000 - SIC - ZPS - ZSC	
<p>A-17</p> <p><small>Questo disegno è di nostra proprietà riservata a termini di legge e ne è vietata la riproduzione anche parziale senza nostra autorizzazione scritta</small></p>	