

LEGENDA

INTERVISIBILITÀ

- VP 1
- VP 2
- VP 3
- VP 4
- VP 5
- VP 6

CARTA DELLE INTERVISIBILITÀ - ZONA A

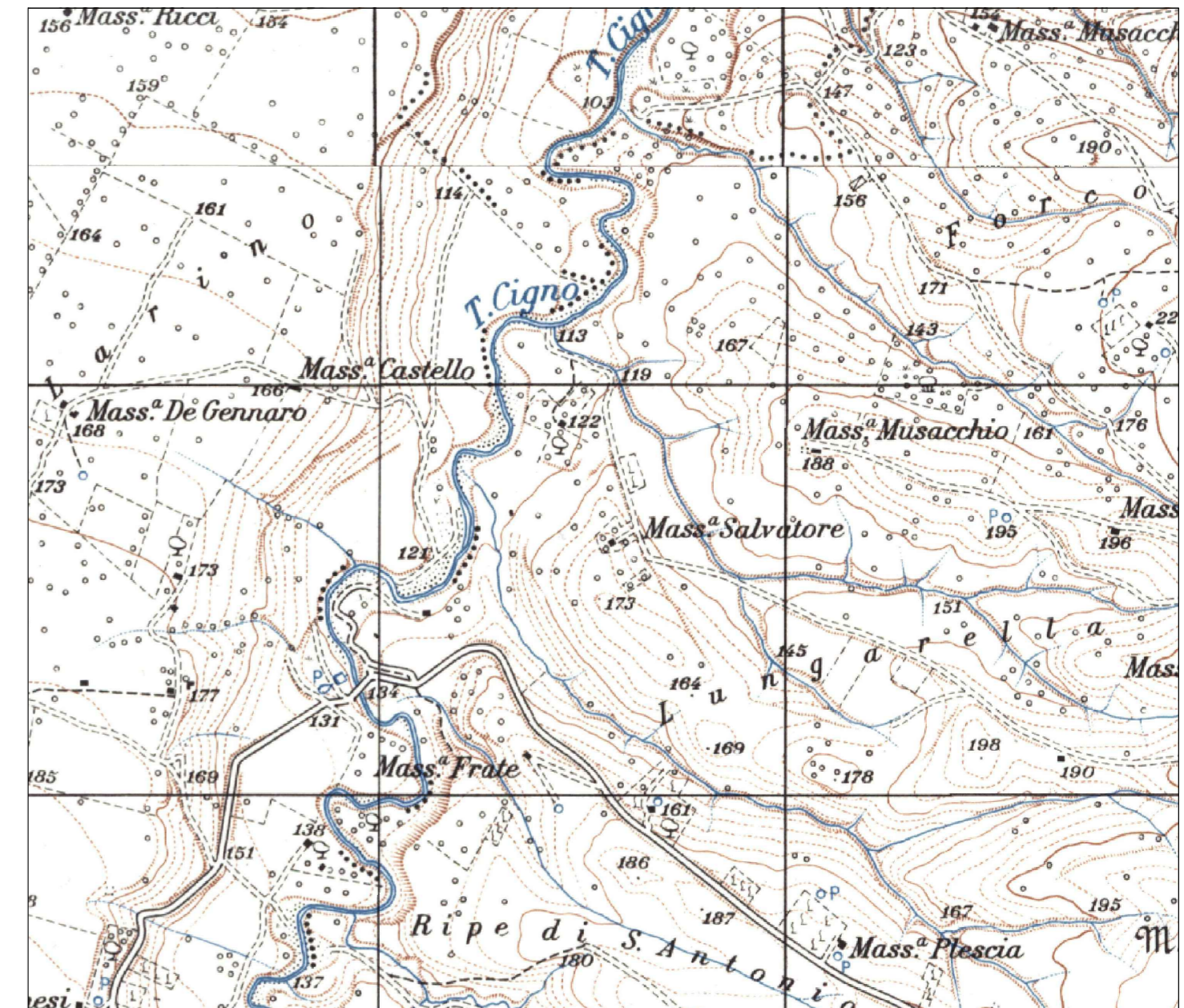
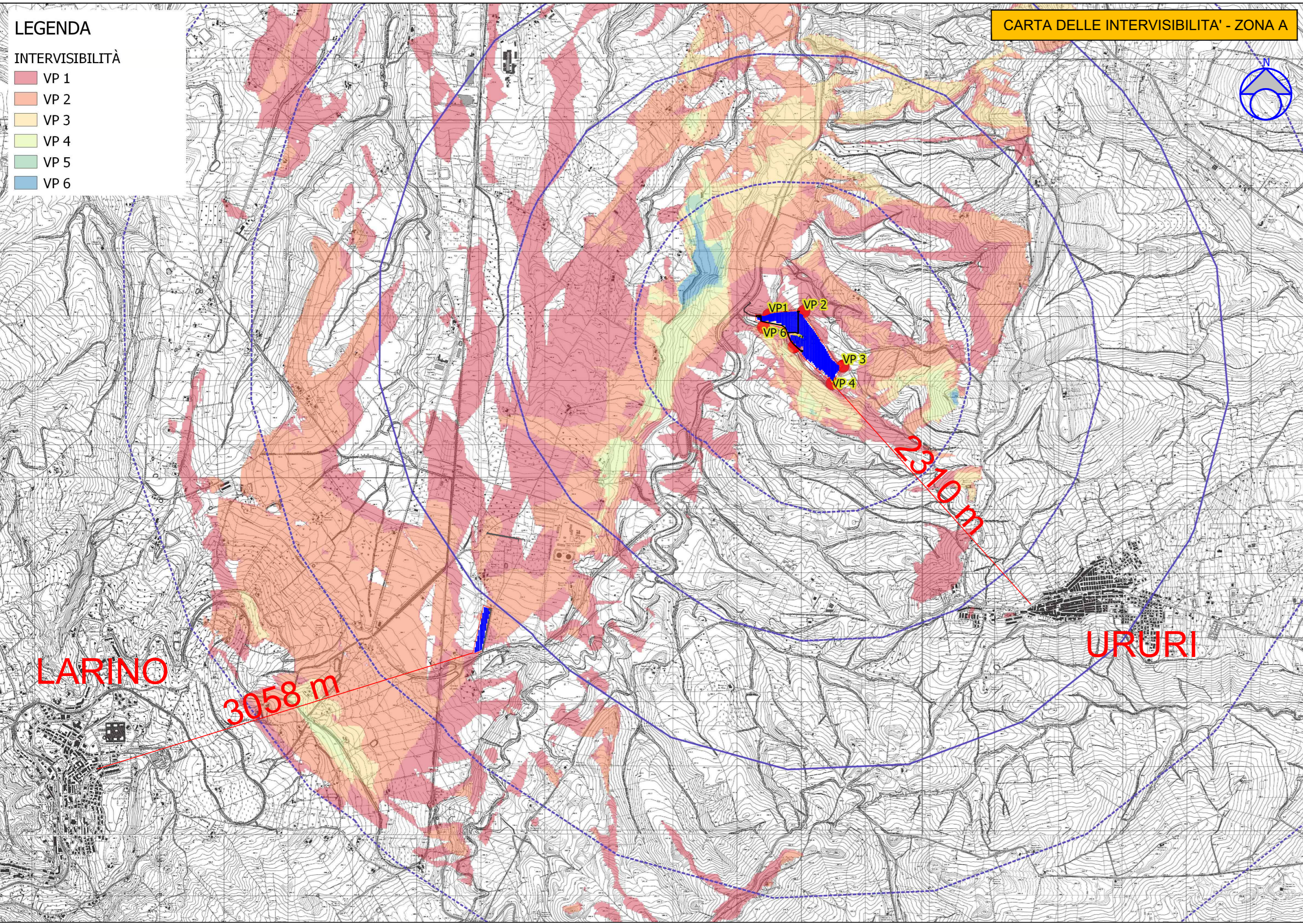
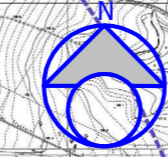

1	PROGETTO REV 01	MR	08/21	
REV.	DESCRIZIONE E REVISIONE	Sigla	Data	Firma
				EMESSO

GVC s.r.l.
 Via della Finella 1 - 85100 - Potenza
 email: info@gvincingegneria.it - website: www.gvincingegneria.it
 P.E.C.: gvcsl@gigapec.it

Direttore Tecnico:
 dott. ing. MICHELE RESTAINO

Collaboratori GVC s.r.l. per il progetto:
 dott. ing. GIORGIO MARIA RESTAINO
 dott. ing. CARLO RESTAINO
 dott. ing. ATILIO ZOLFANELLI

GVC
SERVIZI DI INGEGNERIA

Comittente	VERDE 3 S.R.L.			
Comune	COMUNI DI LARINO - URURI - SAN MARTINO IN PENSILIS (CB)			
Opera	PROGETTO PER LA REALIZZAZIONE DI UN IMPIANTO AGRIVOLTAICO DI POTENZA NOMINALE PARI A 11.980,65 kWp DENOMINATO LARINO 6 - UBICATO IN LOCALITÀ PIANE DI LARINO NEL COMUNE DI LARINO E IN LOCALITÀ FORCONI NEL COMUNE DI URURI E SAN MARTINO IN PENSILIS		COD. RIF	G/129/02/A/01/PD
			ELABORATO	FILE
Oggetto	PROGETTO DEFINITIVO		Categoria	N.°
	CARTA DELL'INTERVISIBILITÀ - ZONA A		PD	Scala 1:25.000

A-30a

Questo disegno è di nostra proprietà riservata a termine di legge e ne è vietata la riproduzione anche parziale senza nostra autorizzazione scritta.