Firmato digitalmente da
MICHELE RESTAINO
C = IT

PUNTI DI VISTA - ZONA A - ANTE OPERAM

VISTA DALL'ALTO

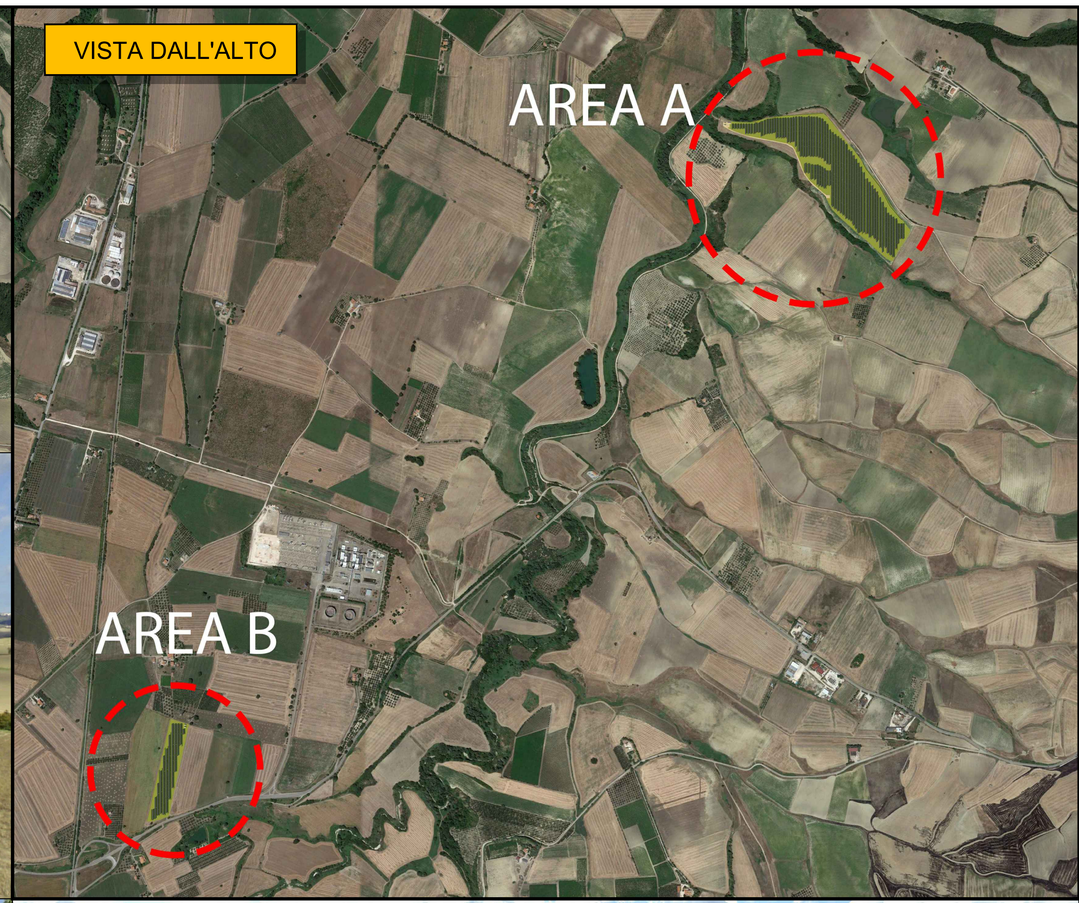

VIEWPOINT 5

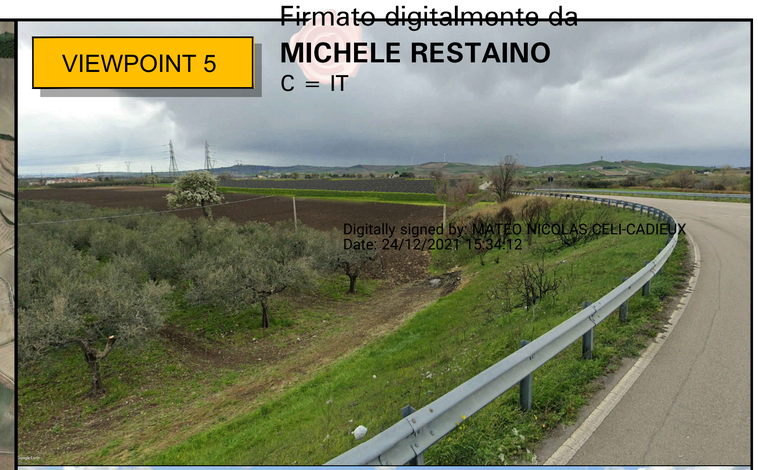

VIEWPOINT 1

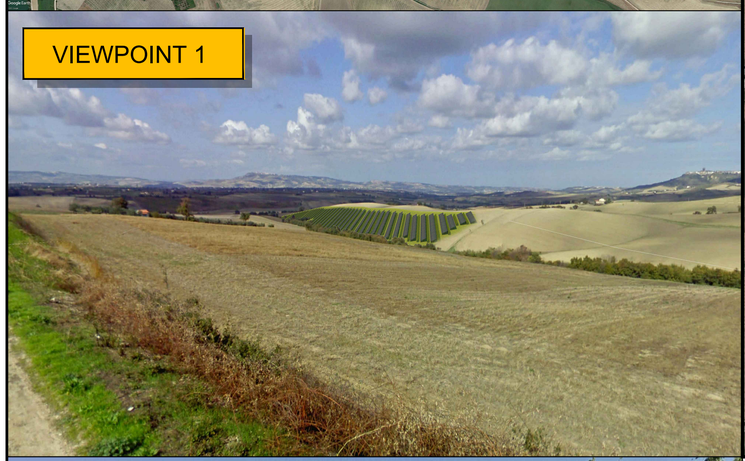

VIEWPOINT 4

VIEWPOINT 2

VIEWPOINT 3

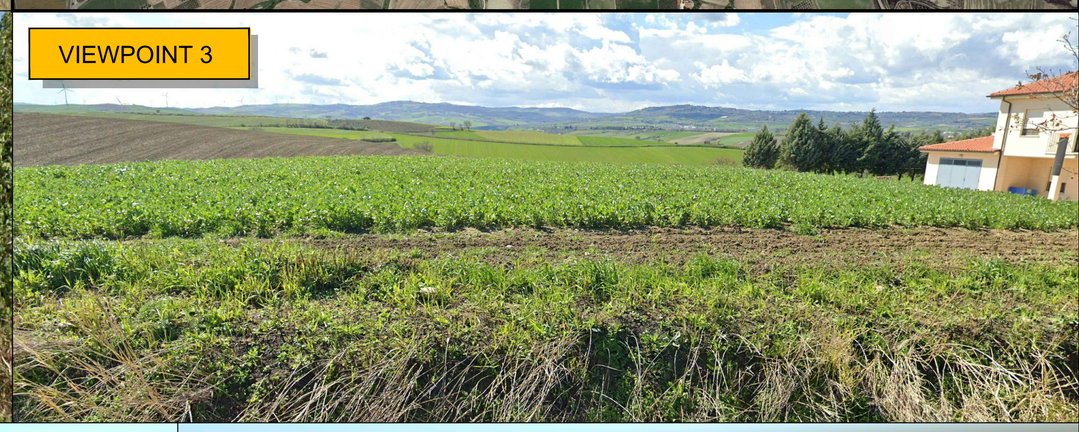

PUNTI DI VISTA - ZONA B - ANTE OPERAM

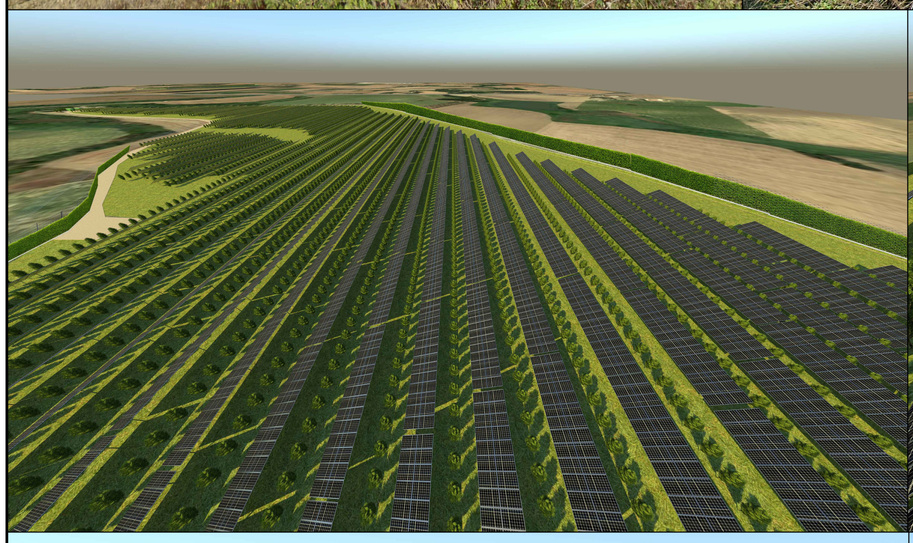

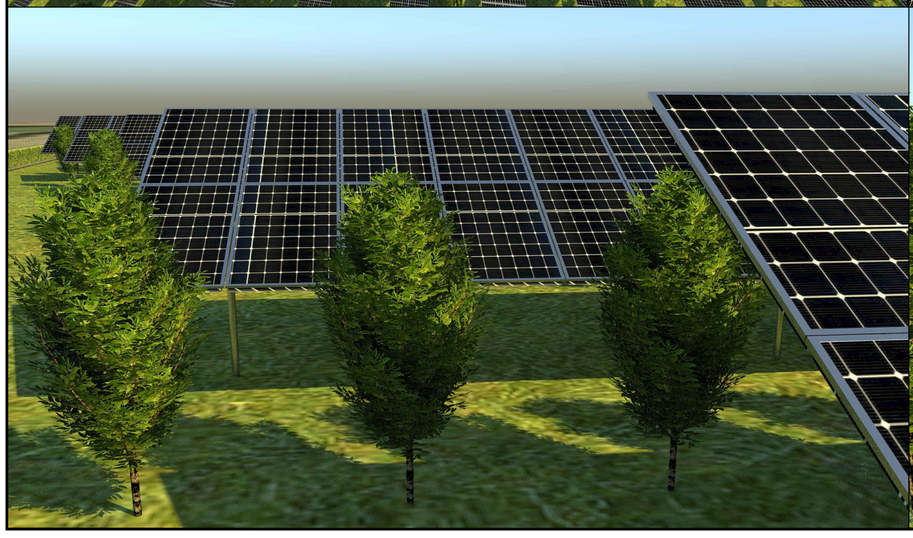

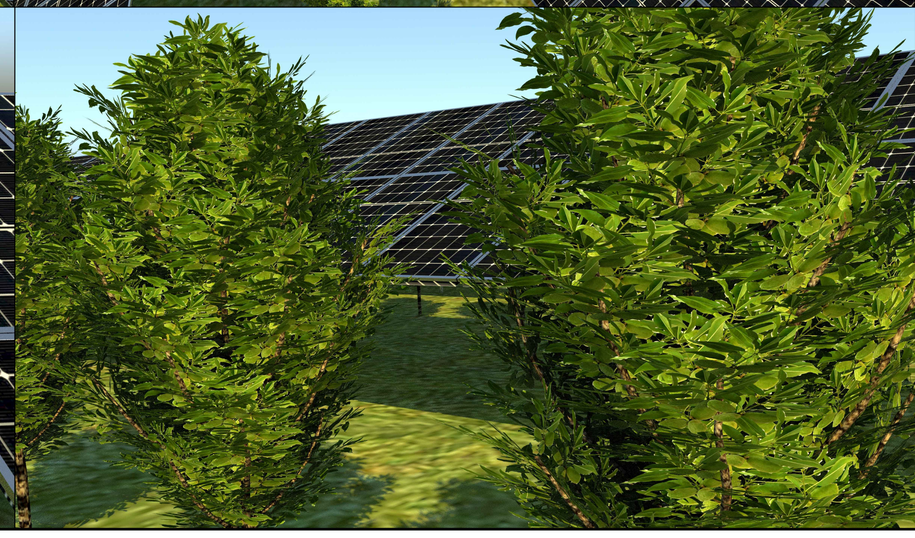

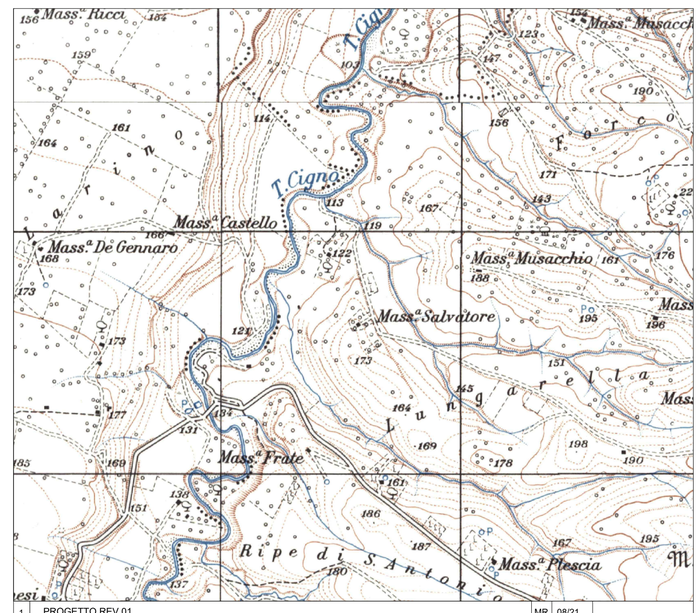

REV.	DESCRIZIONE E REVISIONE	MR	08/21	
1	PROGETTO REV 01	Sigla	Data	Firma
		EMESSO		

PROGETTAZIONE

GVC s.r.l.
Via della Pineta 1 - 85100 - Potenza
email: info@gvcingegneria.it - website: www.gvcingegneria.it
P.E.C.: gvcsrl@pec.it

Direttore Tecnico:
dott. ing. MICHELE RESTAINO

Collaboratori GVC s.r.l. per il progetto:
dott. ing. GIORGIO MARIA RESTAINO
dott. ing. CARLO RESTAINO
dott. ing. ATTILIO ZOLFANELLI

GVC
SERVIZI DI INGEGNERIA

Committente: *VERDE 3 S.R.L.*

Verde 3 s.r.l.

Comune: *COMUNI DI LARINO - URURI - SAN MARTINO IN PENSILIS (CB)*

Opera: PROGETTO PER LA REALIZZAZIONE DI UN IMPIANTO AGRIVOLTAICO DI POTENZA NOMINALE PARI A 11.980,65 kWp DENOMINATO LARINO 6 - UBICATO IN LOCALITA' PIANE DI LARINO NEL COMUNE DI LARINO E IN LOCALITA' FORCONI NEL COMUNE DI URURI E SAN MARTINO IN PENSILIS

COD. RIF	G/129/02/A/01/PD	
ELABORATO		FILE
Categoria	N.°	
PD		Scala - - - - -

Oggetto: PROGETTO DEFINITIVO

FOTOINSERIMENTO

A-32

Questo disegno è di nostra proprietà riservata a termine di legge e ne è vietata la riproduzione anche parziale senza nostra autorizzazione scritta