

PIANI URBANISTICI COMUNALI

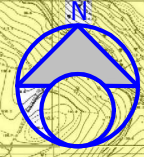

ZONA URBANA
 AREA RISP. CIMITERIALE
 ZONA AGRICOLA
 LIMITI COMUNALI

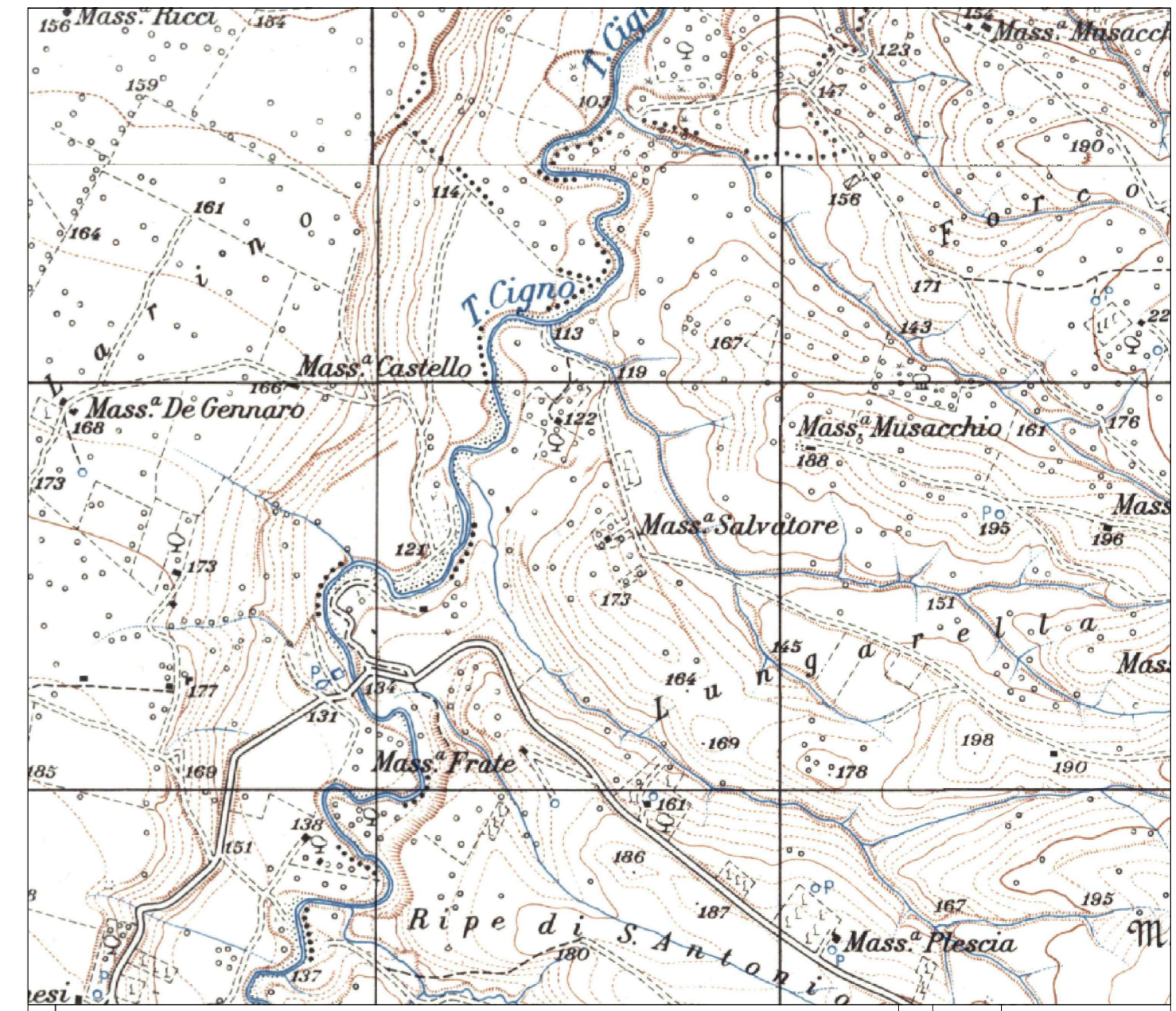
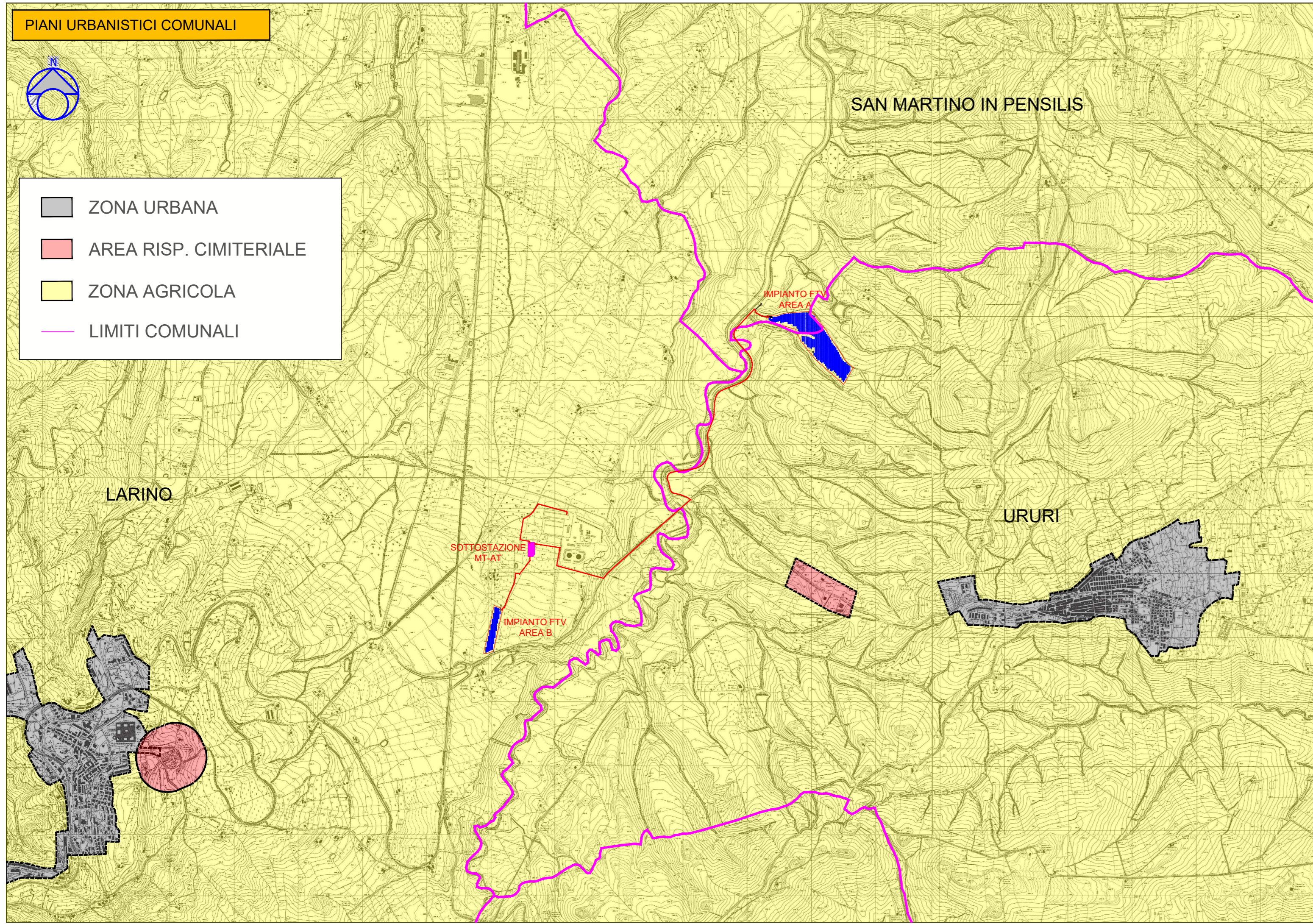

1	PROGETTO REV 01	MR	08/21	
REV.	DESCRIZIONE E REVISIONE	Sigla	Data	Firma
				EMESSO

GVC s.r.l.
 Via della Finella 1 - 85100 - Potenza
 email: info@gvcingegneria.it - website: www.gvcingegneria.it
 P.E.C: gvcsl@gigapec.it

Direttore Tecnico:
 dott. ing. MICHELE RESTAINO

Collaboratori GVC s.r.l. per il progetto:
 dott. ing. GIORGIO MARIA RESTAINO
 dott. ing. CARLO RESTAINO
 dott. ing. ATILIO ZOLFANELLI

GVC
SERVIZI DI INGEGNERIA

Comittente	VERDE 3 S.R.L.		Verde 3 s.r.l.	
Comune	COMUNI DI LARINO - URURI - SAN MARTINO IN PENSILIS (CB)			
Opera	PROGETTO PER LA REALIZZAZIONE DI UN IMPIANTO AGRIVOLTAICO DI POTENZA NOMINALE PARI A 11.980,65 kWp DENOMINATO LARINO 6 - UBICATO IN LOCALITA' PIANE DI LARINO NEL COMUNE DI LARINO E IN LOCALITA' FORCONI NEL COMUNE DI URURI E SAN MARTINO IN PENSILIS			
	PROGETTO DEFINITIVO		COD. RIF	G/129/02/A/01/PD
Oggetto	PLANIMETRIA DELLE OPERE SU PIANI URBANISTICI COMUNALI		ELABORATO	FILE
			Categoria	N.°
			PD	Scala
				1:25.000
				A-34

Questo disegno è di nostra proprietà riservata a termine di legge e ne è vietata la riproduzione anche parziale senza nostra autorizzazione scritta.