Firmato digitalmente da
MICHELE RESTAINO
C = IT

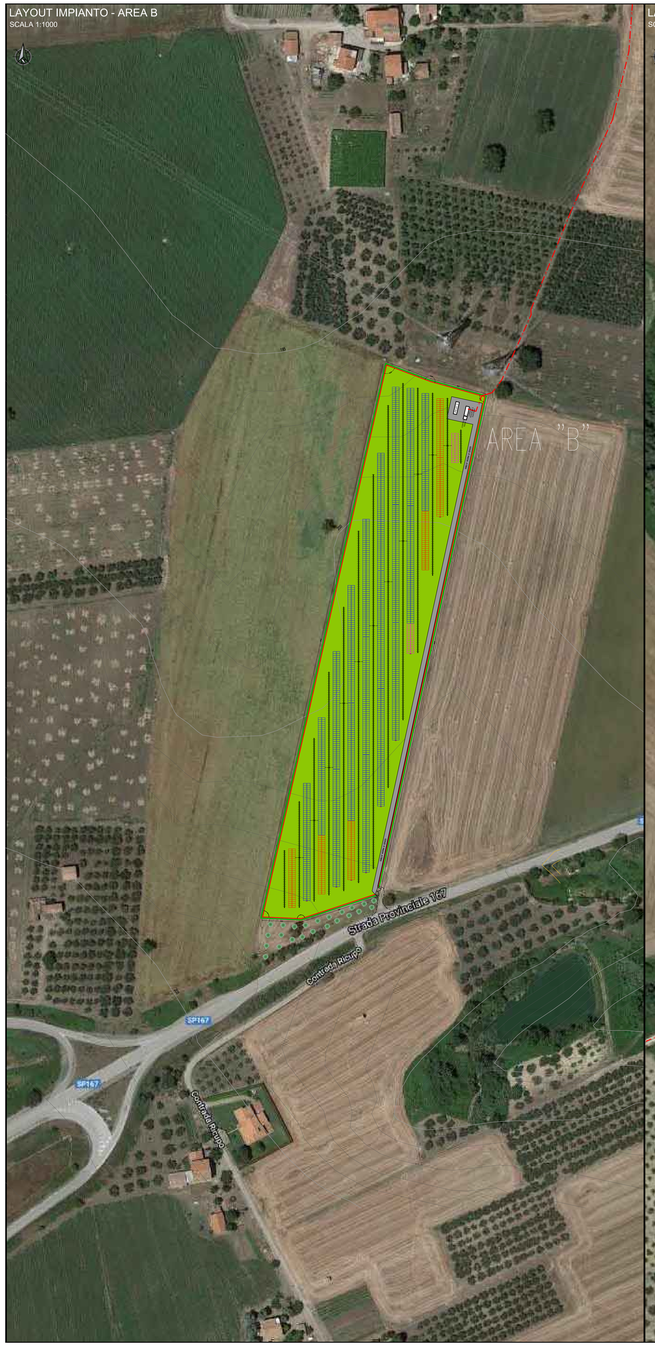

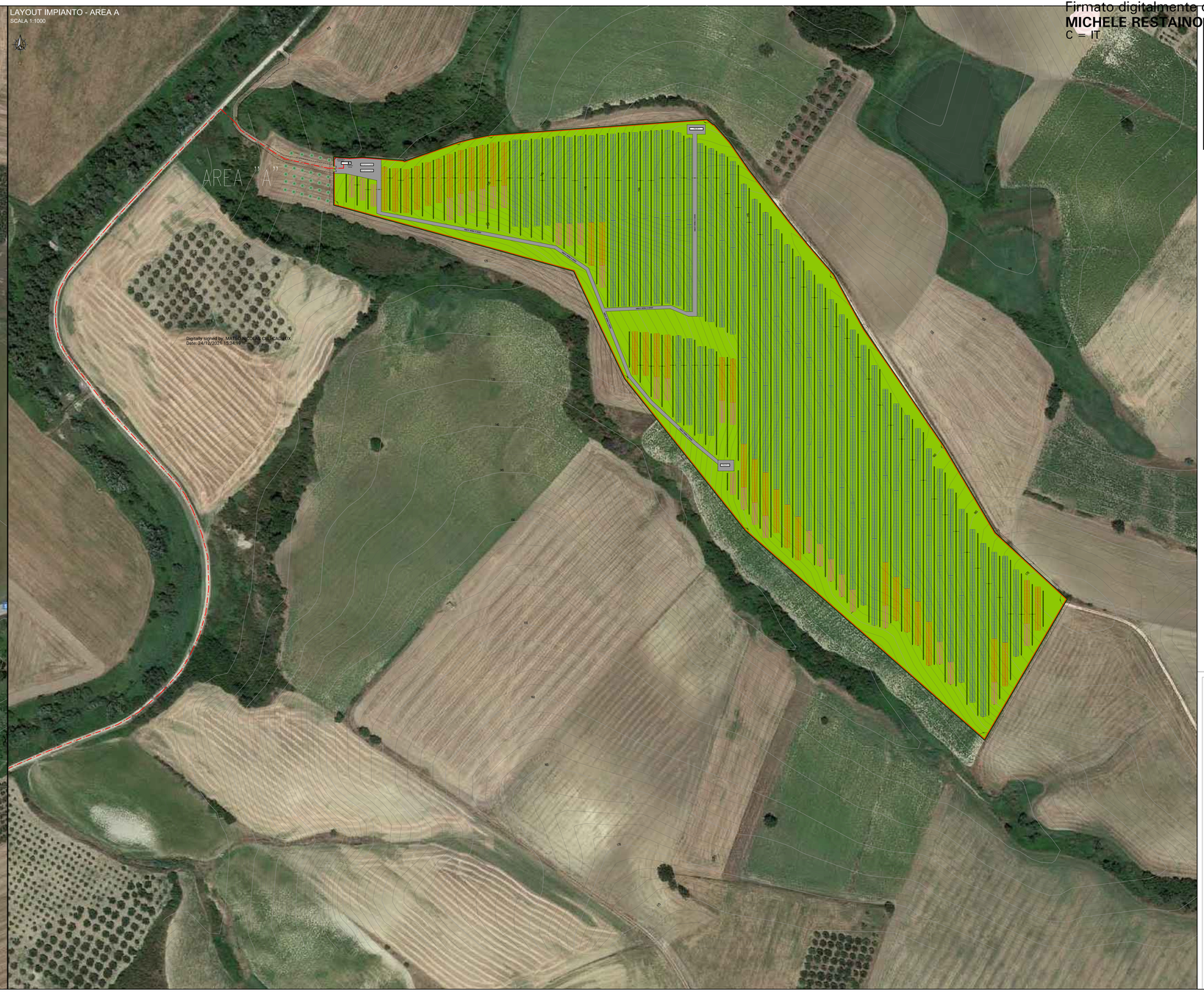

QUADRO DI UNIONE

LEGENDA

- Recinzione
- Cancello ingresso
- Power-Station BT/MT
- Cabina di distribuzione MT + Control room
- Container per deposito di campo
- Tracker monoassiale 1 stringa da 30 moduli
- Tracker monoassiale 2 stringa da 30 moduli
- Tracker monoassiale 3 stringhe da 30 moduli
- Tracker monoassiale 4 stringhe da 30 moduli
- String Box
- Cavidotto di connessione alla SSE
- Viabilità interna di servizio
- Strade di accesso ai campi FTV
- Siepi perimetrali
- Filari di mandorlo nano

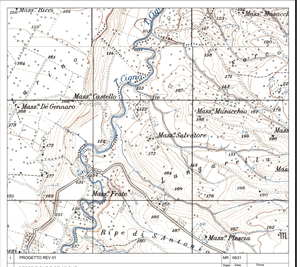

1	PROGETTO REV 01	MR	GR01
		Data	Visto
		24/12/25	
	DESCRIZIONE E REVISIONE		

GVC S.r.l.
Via Ugo Foscolo n. 5 - 86039 Termoli (CB)
P.IVA 01.080.000.700
Tel. 0875 - 706097 - info@gvcsrl.com - www.gvcingegneria.it
Sede Operativa:
Via Ugo Foscolo n. 5 - 86039 Termoli (CB)
Capitale Sociale € 10.400,00 i.v.
Iscr. Reg. Imprese Isernia 00080010948
Iscr. Rea. 165882 Isernia
Iscr. Albo Artigiani Isernia 2
GVC
SERVIZI DI INGEGNERIA

Committente: VERDE 3 S.R.L.

Progettista: Verde 3 s.r.l.

Oggetto: COMUNI DI LARINO - URURI - SAN MARTINO IN PENSILIS (CB)

COD. RIF. G12/9024/01/PD

ELABORATO FILE

PROGETTO PER LA REALIZZAZIONE DI UN IMPIANTO AGRIVOLTAICO DI POTENZA NOMINALE PARI A 11.880,00 kWp DENOMINATO LARINO 12 UBICATO IN LOCALITÀ "CASE DI LARINO" NEL COMUNE DI LARINO E IN LOCALITÀ "PIANO DI CAMPO" NEL COMUNE DI URURI (CB) CON RELATIVE OPERE DI CONNESSIONE IN TERNA S.p.A.

Categoria: IN.T. | Classe: 01 | Scala: 1:1.000

PROGETTO DEFINITIVO

LAYOUT IMPIANTO

E-02a

Questo disegno è di sua proprietà esclusiva e non può essere riprodotto o copiato in tutto o in parte senza il consenso scritto della società sopra indicata.