

Tav. 1
 Carta Archeologica
 IGM 1:25.000
 dott.ssa Lidia Di Giandomenico -
 Archeologa

Legenda:

- Paleolitico
- Neolitico
- Età del Ferro
- Età sannitica
- Età romana
- Età medievale
- Post medievale
- Aree di progetto
- Cavidotto

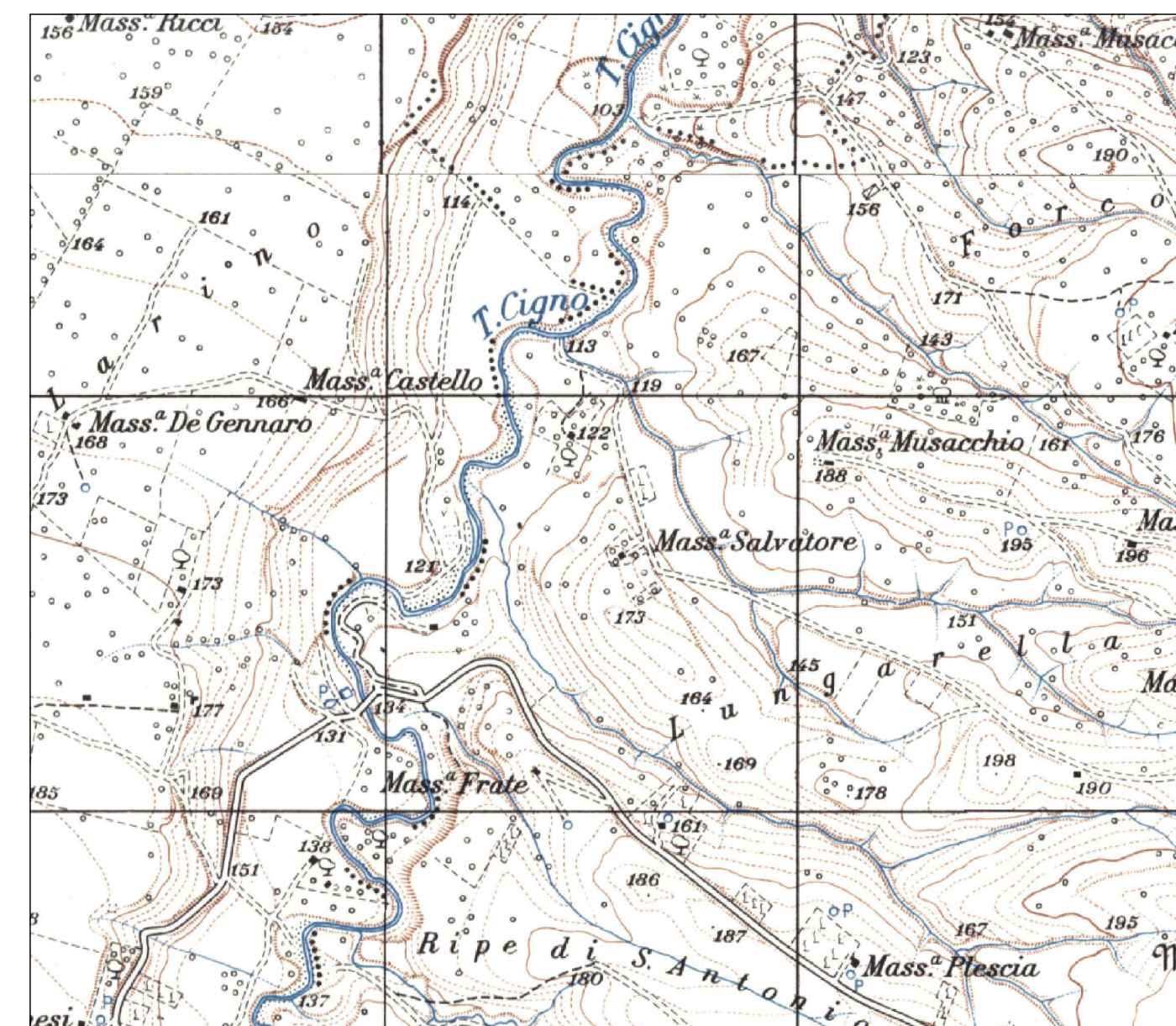

1	PROGETTO REV 01	MR	08/21	
REV.	DESCRIZIONE E REVISIONE	Sigla	Data	Firma
				EMESSO

PROGETTAZIONE
GVC s.r.l.
 Via della Pineta 1 - 85100 - Potenza
 email: info@gvcingegneria.it - website: www.gvcingegneria.it
 P.E.C: gvcst@gigapec.it

Direttore Tecnico:
 dott. ing. MICHELE RESTAINO

Collaboratori GVC s.r.l. per il progetto:
 dott. ing. GIORGIO MARIA RESTAINO
 dott. ing. CARLO RESTAINO
 dott. ing. ATRILIO ZOLFANELLI

GVC
SERVIZI DI INGEGNERIA

Comittente	VERDE 3 S.R.L.			Verde 3 s.r.l.
Comune	COMUNI DI LARINO - URURI - SAN MARTINO IN PENSILIS (CB)			
Opera	PROGETTO PER LA REALIZZAZIONE DI UN IMPIANTO AGRIVOLTICO DI POTENZA NOMINALE PARI A 11.980,65 kWp DENOMINATO LARINO 6 - UBICATO IN LOCALITA' PIANE DI LARINO NEL COMUNE DI LARINO E IN LOCALITA' FORCONI NEL COMUNE DI URURI E SAN MARTINO IN PENSILIS			
	PD	N.°	Scala	1:25.000
Oggetto	PROGETTO DEFINITIVO CARTA ARCHEOLOGICA			
ALL-01				

Questo disegno è di nostra proprietà riservata a termine di legge e ne è vietata la riproduzione anche parziale senza nostra autorizzazione scritta