

VISTA LATERALE

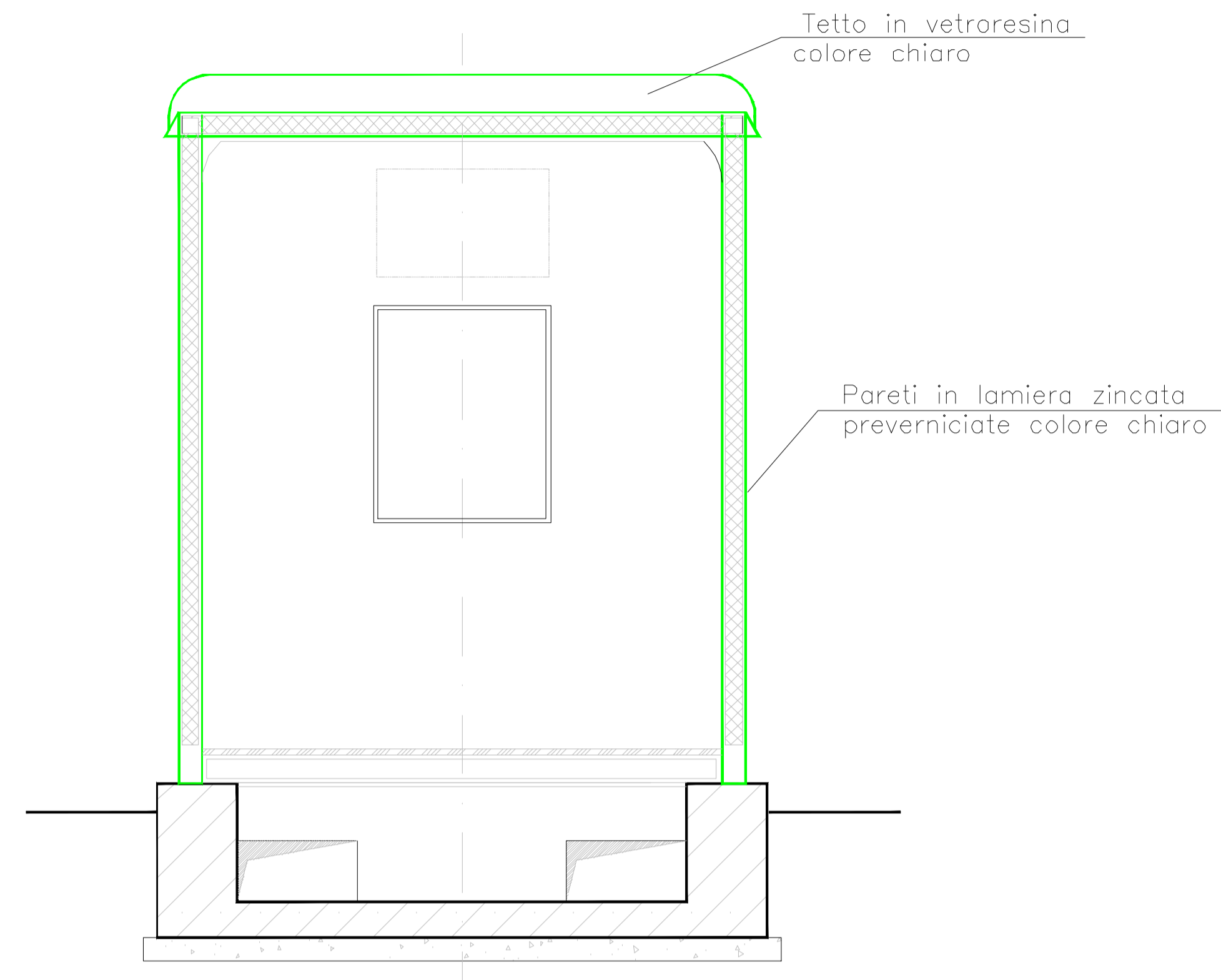

SEZIONE W-W



VISTA FRONTALE

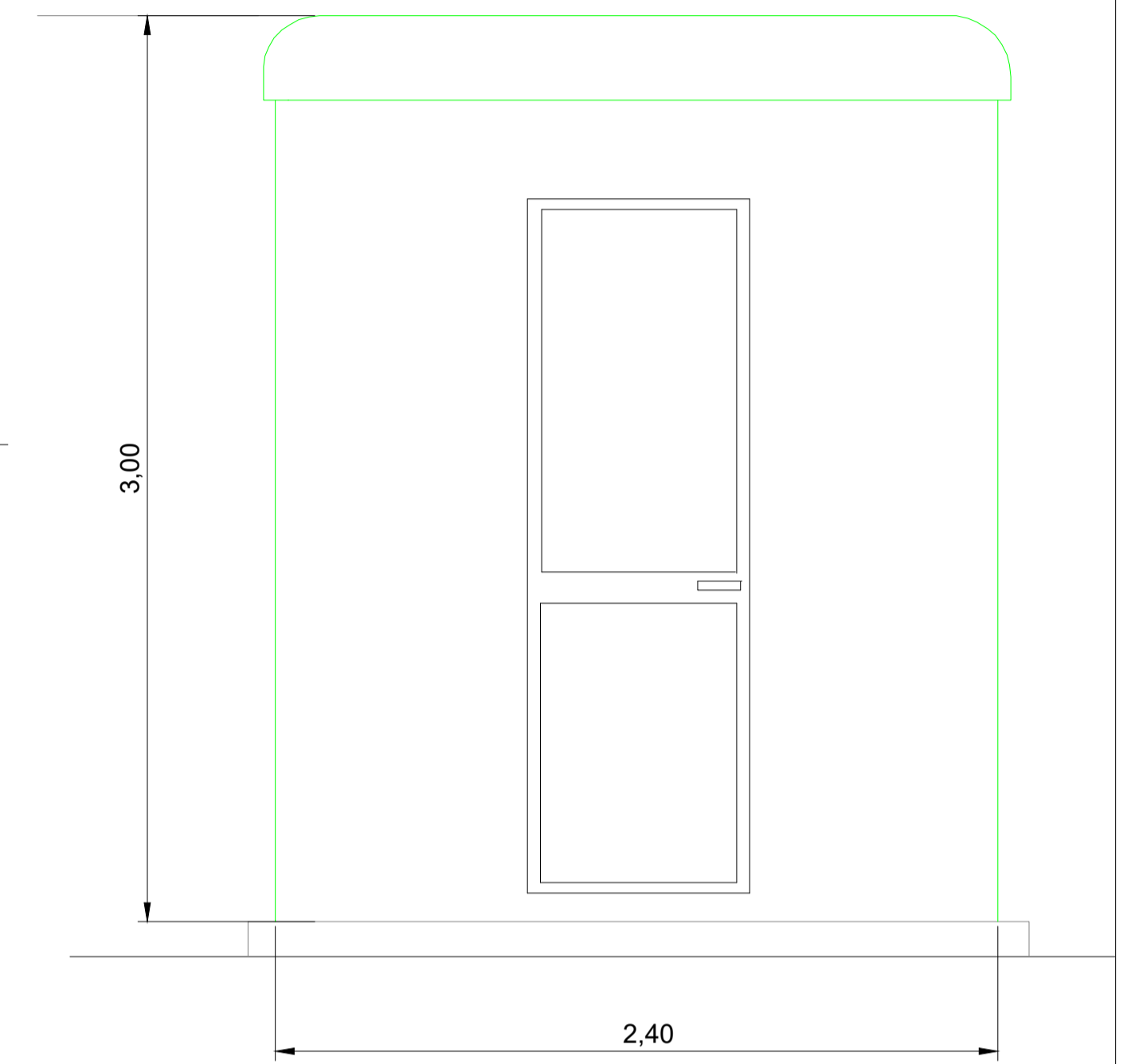

PIANTA

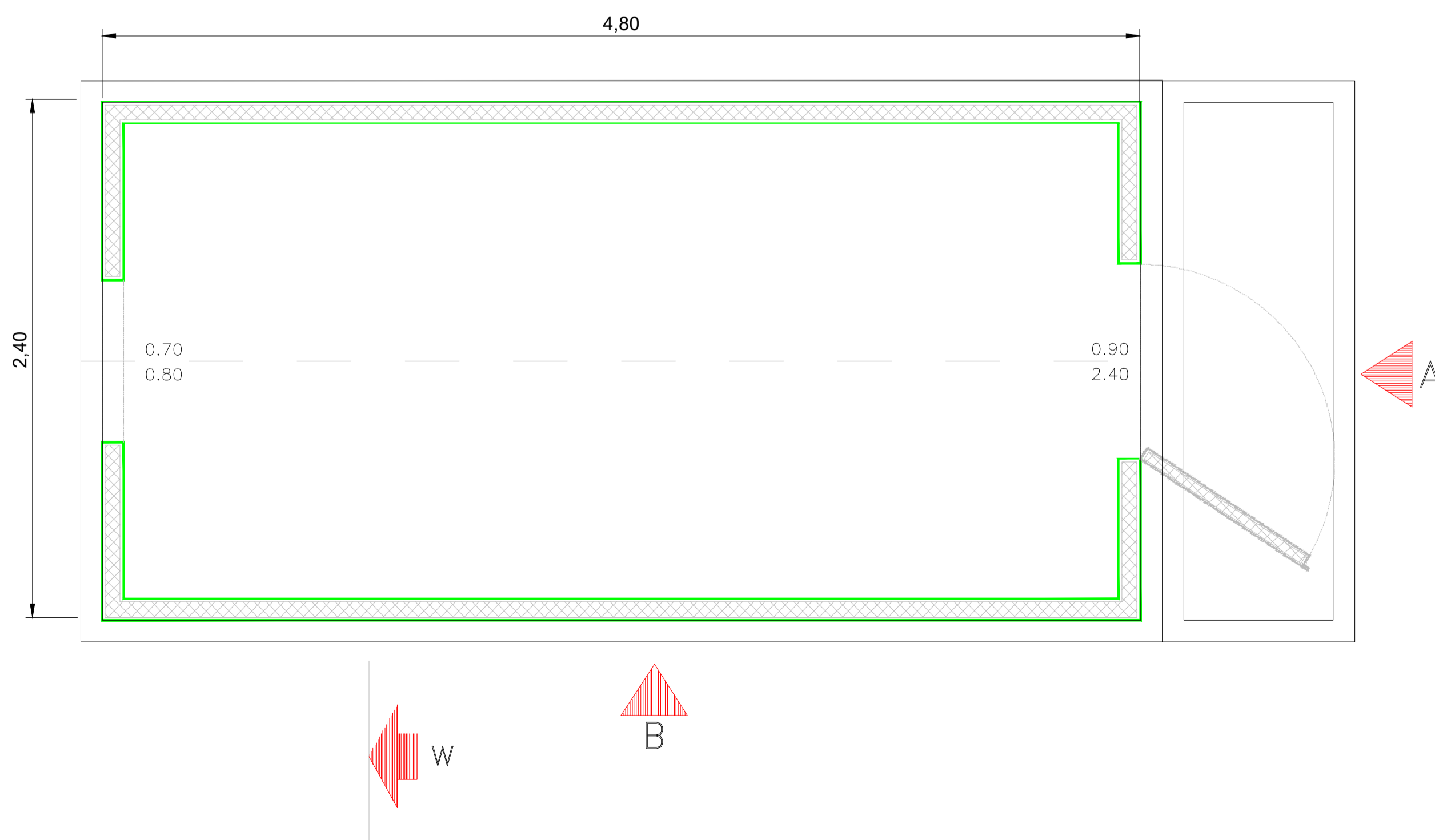

**VERDE 3 SRL**

**PROGETTO PER LA REALIZZAZIONE DI UN IMPIANTO AGRIVOLTAICO DI POTENZA NOMINALE PARI A 11.980,65 kWp DENOMINATO LARINO 6 - UBICATO IN LOCALITA' PIANE DI LARINO NEL COMUNE DI LARINO E IN LOCALITA' FORCONI NEL COMUNE DI URURI E SAN MARTINO IN PENSILIS**

**SCM** Tecnico  
INGEGNERIA Ing. Daniele Cavallo

TAVOLA	TITOLO	COMMESSA	TIPOLOGIA		
<b>13</b>	<b>CHIOSCO IN STAZIONE RTN - PIANTE E PROSPETTI</b>	<b>12903</b>	<b>G</b>		
REVISIONE		CODICE ELABORATO			
<b>00</b>		<b>G12903A - TAV - 13</b>			
FOGLIO	Tutte le informazioni tecniche contenute nel presente documento sono di proprietà esclusiva dello Studio Tecnico SCM S.r.l. e non possono essere riprodotte, divulgate o comunque utilizzate senza la sua preventiva autorizzazione scritta. All technical information contained in this document is the exclusive property of Studio Tecnico SCM S.r.l. and may neither be used nor disclosed without its prior written consent. (art. 2575 c.c.)	NOME FILE	SCALA		
<b>1/1</b>		<b>G12903A-TAV13.dwg</b>	<b>1:20</b>		
REV	DATA	MODIFICA	DISEGNATO	CONTROLLATO	APPROVATO
00	30/09/2021	Emissione	Cavallo	Cavallo	Cavallo
01					
02					
03					
04					
05					