

# IMPIANTO DI RETE PER LA CONNESSIONE A 15 KV DELL'IMPIANTO FOTOVOLTAICO

UBICATO NEL COMUNE DI ALESSANDRIA (AL)  
STRADA BOLLA, FRAZ. SPINETTA MARENGO

Procedura autorizzativa (Decreto Regionale) N° \_\_\_\_\_ del \_\_\_\_\_

## PROGETTO DEFINITIVO

## DOCUMENTAZIONE GENERALE

## INQUADRAMENTO CATASTALE OPERE DI CONNESSIONE ALLA RETE - GUARASCA

### IDENTIFICAZIONE ELABORATO

Livello prog.	Codice rintracciabilità	Tipo docum.	N°Elaborato	N°Foglio	Tot.Fogli	Nome file	Scala	Data
PD	271790739	01	68	4	4	-	1:2.000	11/04/2022

### Revisione

Revisione	Descrizione	Redatto	Controllato	Approvato	Data
00	Prima emissione	D. Sacchi	A.Fata/M.Gallina	V.Bretti	11/04/2022

Progettista: **GOLDER** | **wsp**

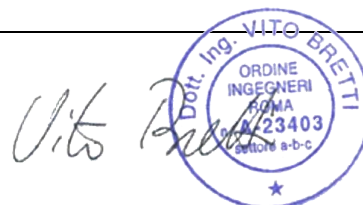

GESTORE RETE ELETTRICA

Firma:

\_\_\_\_\_

Proponente: ENEL GREEN POWER ITALIA S.R.L.

**enel**  
Green Power

Firma:

\_\_\_\_\_

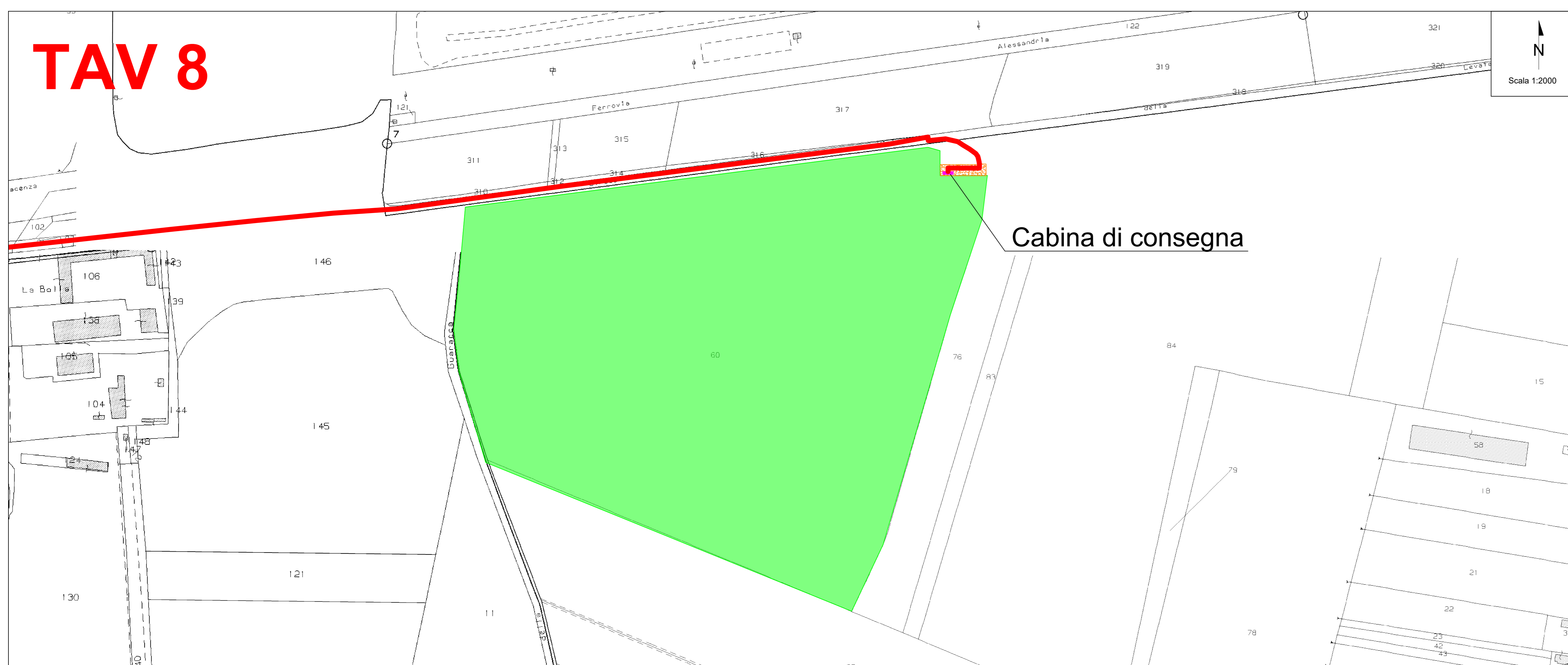
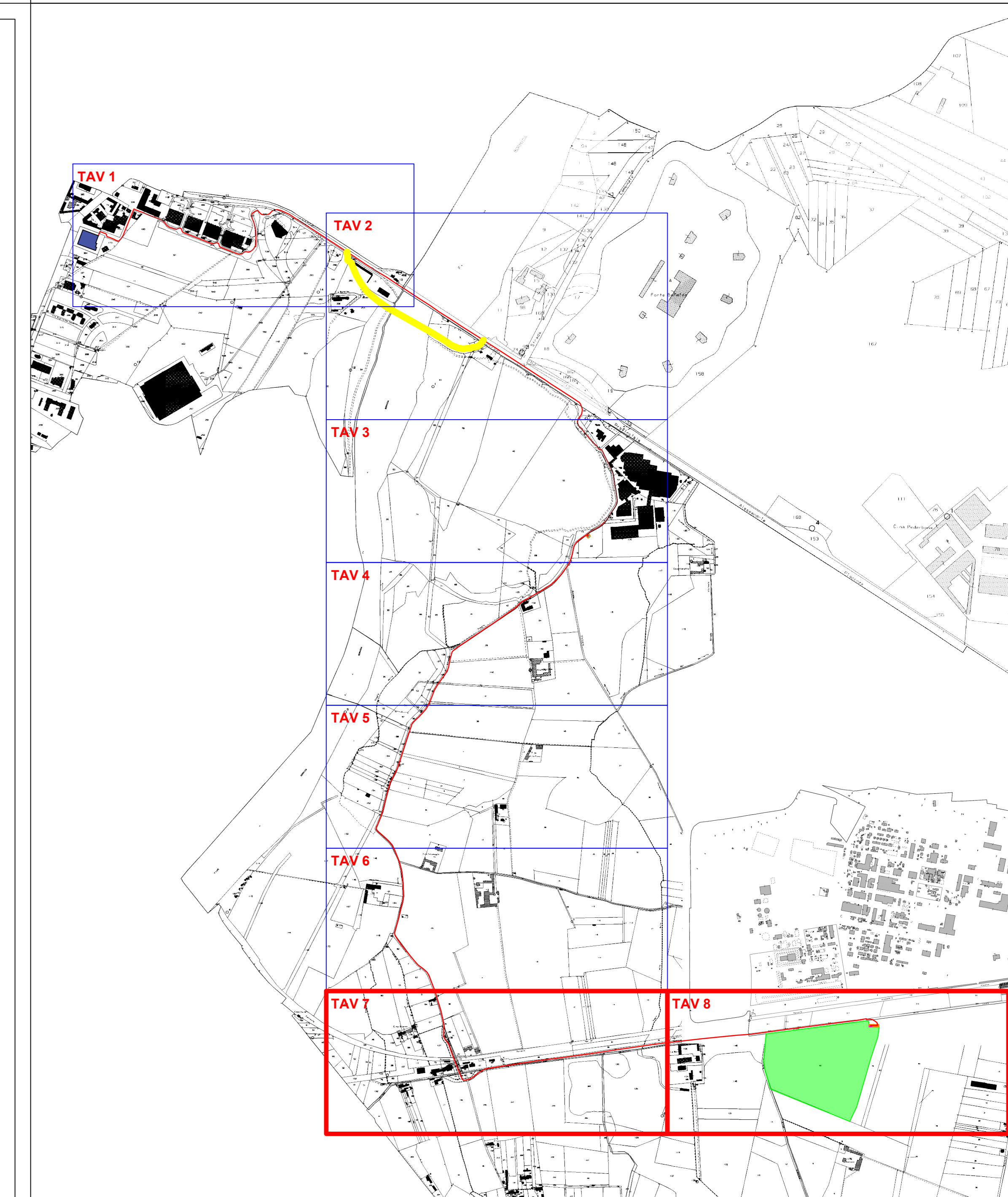
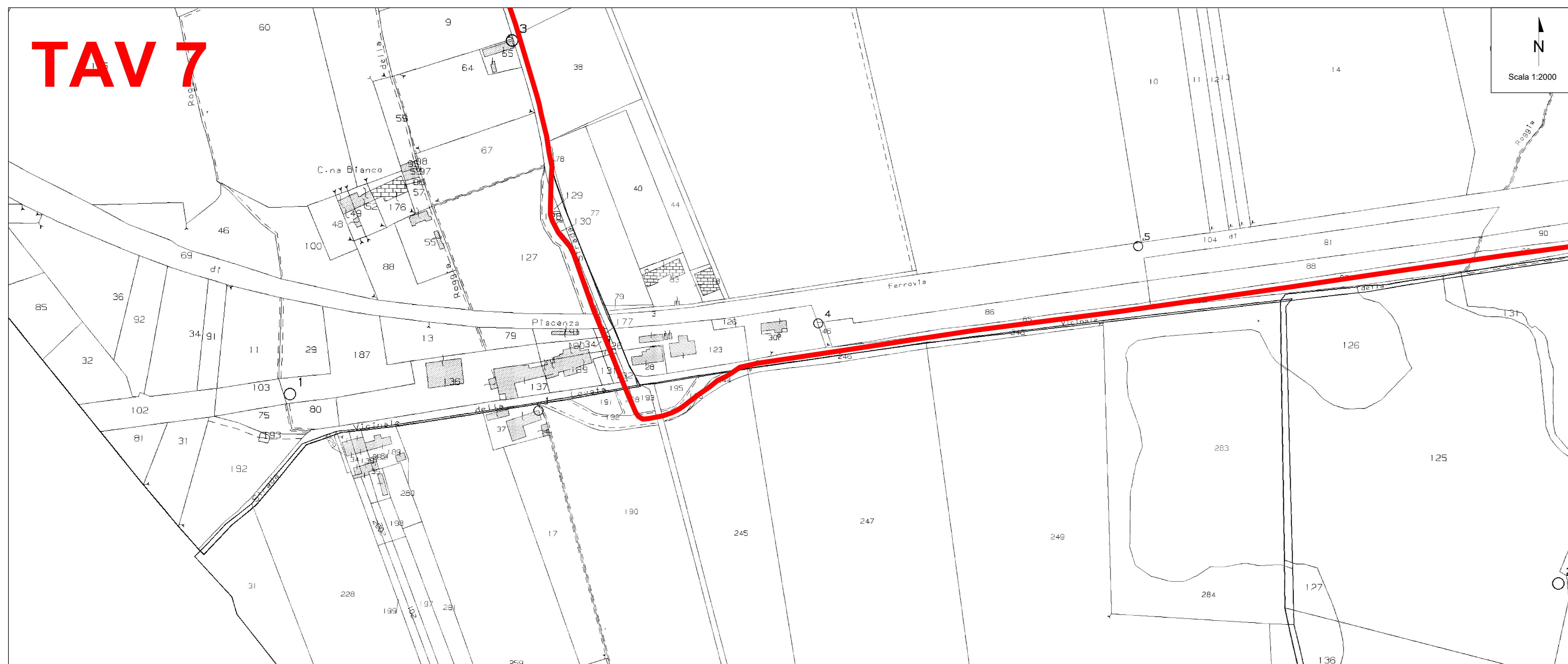

LEGENDA

- Area di progetto
- Cabina di sezionamento modello DG 2061 ed. VII
- Cavidotti MT di connessione alla rete
- Cavidotti MT di connessione alla rete Tracciato alternativo in TOC \*da verificare in fase esecutiva
- Viabilità di nuova realizzazione
- Cabina di consegna modello DG 2092 rev.III
- Cabina Primaria - Alessandria

ELENCO PARTICELLE INTERESSATE DALL'INTERVENTO

Comune: Alessandria (AL)  
 Si rimanda all'elaborato "GRE.EEC.R.27.IT.P.13131.00.093\_Piano Particolare opere connessione - BESS"

TABELLA TRATTI CAVIDOTTO DI RETE

TRATTO	LUNGHEZZA (m)
Guarasca FV - Cabina di sezionamento	4288 m
Cabina di sezionamento - CP Alessandria Sud	3084 m

TABELLA TRATTI CAVIDOTTO DI RETE PERCORSO ALTERNATIVO\*

TRATTO	LUNGHEZZA (m)	POSA
Guarasca FV - Cabina di sezionamento	4288 m	ASFALTO
Cabina di sezionamento - 1	1087 m	ASFALTO
1 - 2	217 m	TERRENO
2 - 3	266 m	TOC
3 - 4	232 m	TERRENO
4 - CP Alessandria Sud	1360 m	ASFALTO

\*Si rimanda agli elaborati "GRE.EEC.D.27.IT.P.13131.00.066\_Planimetria cavidotti di connessione alla rete - Guarasca" e "GRE.EEC.D.27.IT.P.13131.00.071\_Planimetria interferenze opere di rete - Guarasca"

01	11/04/2022	Rev 01 - Aggiornamento STMG	M. Galina	V. Berti
00	17/04/2021	EMISSIONE DEFINITIVA	A. Fava	V. Berti
REV.	DATE	DESCRIPTION	PREPARED	APPROVED

PROGETTO: **Spinetta Marengo FV (13131)**

GOLDER | FILE NAME:  
 CLASSIFICATION: **Company** FORMAT: **A0** SCALE: **1:2000** PLOT SCALE: **1:1** SHEET: **4 di 4**

UTILIZATION SCOPE: **Basic Design** TITLE: **INQUADRAMENTO CATASTALE OPERE DI CONNESSIONE ALLA RETE GUARASCA**

VALIDATED BY: <b>FE EGP</b>	GROUP: <b>GRE</b>	FUNCTION: <b>EEC</b>	TYPE: <b>D</b>	ISSUE: <b>27</b>	COUNTRY: <b>IT</b>	PLANT: <b>P</b>	SYSTEM: <b>13131</b>	PROGRESSIVE: <b>100</b>	REVISION: <b>06801</b>
-----------------------------	-------------------	----------------------	----------------	------------------	--------------------	-----------------	----------------------	-------------------------	------------------------