PLANIMETRIA DELLE INTERFERENZE - GUARASCA

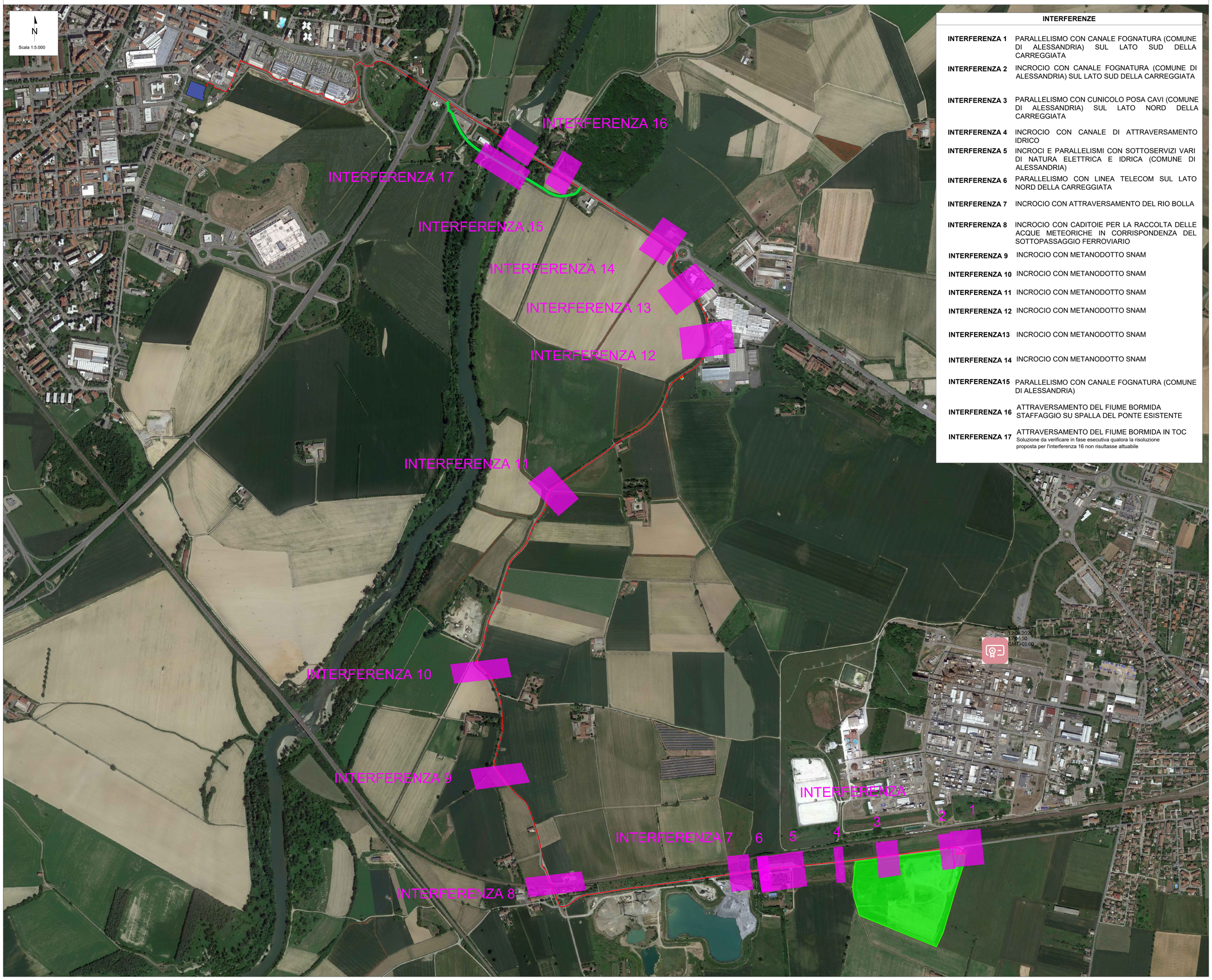

INTERFERENZE

INTERFERENZA 1	PARALLELISMO CON CANALE FOGNATURA (COMUNE DI ALESSANDRIA) SUL LATO SUD DELLA CARREGGIATA
INTERFERENZA 2	INCROCIO CON CANALE FOGNATURA (COMUNE DI ALESSANDRIA) SUL LATO SUD DELLA CARREGGIATA
INTERFERENZA 3	PARALLELISMO CON CUNICOLO POSA CAVI (COMUNE DI ALESSANDRIA) SUL LATO NORD DELLA CARREGGIATA
INTERFERENZA 4	INCROCIO CON CANALE DI ATTRAVERSAMENTO IDRICO
INTERFERENZA 5	INCROCI E PARALLELISMI CON SOTTOSERVIZI VARI DI NATURA ELETTRICA E IDRICA (COMUNE DI ALESSANDRIA)
INTERFERENZA 6	PARALLELISMO CON LINEA TELECOM SUL LATO NORD DELLA CARREGGIATA
INTERFERENZA 7	INCROCIO CON ATTRAVERSAMENTO DEL RIO BOLLA
INTERFERENZA 8	INCROCIO CON CADITOIE PER LA RACCOLTA DELLE ACQUE METEORICHE IN CORRISPONDENZA DEL SOTTOPASSAGGIO FERROVIARIO
INTERFERENZA 9	INCROCIO CON METANODOTTO SNAM
INTERFERENZA 10	INCROCIO CON METANODOTTO SNAM
INTERFERENZA 11	INCROCIO CON METANODOTTO SNAM
INTERFERENZA 12	INCROCIO CON METANODOTTO SNAM
INTERFERENZA13	INCROCIO CON METANODOTTO SNAM
INTERFERENZA 14	INCROCIO CON METANODOTTO SNAM
INTERFERENZA15	PARALLELISMO CON CANALE FOGNATURA (COMUNE DI ALESSANDRIA)
INTERFERENZA 16	ATTRAVERSAMENTO DEL FIUME BORMIDA STAFFAGGIO SU SPALLA DEL PONTE ESISTENTE
INTERFERENZA 17	ATTRAVERSAMENTO DEL FIUME BORMIDA IN TOC Soluzione da verificare in fase esecutiva qualora la risoluzione proposta per l'interferenza 16 non risultasse attuabile

LEGENDA

- Tracciato cavidotti MT di connessione alla rete
- Tracciato alternativo cavidotti MT di connessione alla rete
- Interferenze
- Area impianto Guarasca
- Viabilità di nuova realizzazione
- Cabina Primaria - Alessandria
- Cabina di sezionamento modello DG 2061 ed. VIII
- Cabina di consegna modello DG 2092 rev.III

REV.	DATE	DESCRIPTION	PREPARED	CHECKED	APPROVED
01	13/04/2022	Rev.01	D.Sacchi	M.Gallina A.Fata	V.Bretti
00	15/07/2021	Emissione Definitiva	D.Sacchi	A.Fata	V.Bretti

ORIGINAL TEMPLATE USED: GOLDER | wsp

PROJECT: **SPINETTA MARENGO FV (13131)**

FILE NAME:

CLASSIFICATION: **Company** | FORMAT: **A0** | SCALE: **1:5.000** | PLOT SCALE: **1:1** | SHEET: **1** di / of **7**

UTILIZATION SCOPE: **Basic Design**

TITLE: **PLANIMETRIA DELLE INTERFERENZE**

enel — Engineering & Construction

GRE VALIDATION

VALIDATED BY: PE EGP

VERIFIED BY: Discipline EGP

COLLABORATORS:

GRE CODE

GROUP	FUNCTION	TYPE	ISSUER	COUNTRY	TEC	PLANT	SYSTEM	PROGRESSIVE	REVISION
GRE	EEC	D	2 7	I T	P	1 3 1 3 1	0 0 0	4 5 0	1

This document is property of Enel Green Power SpA. It is strictly forbidden to reproduce this document, in whole or in part, and to provide to others any related information without the previous written consent by Enel Green Power SpA.