

PLANIMETRIA DI PROGETTO

SCALA 1:10.000



"C02" (ex. MO01) INTERVENTI LOCALI DI COLLEGAMENTO VIARIO AL SISTEMA AUTOSTRADALE intersezione a rotatoria fra via Baccaletta ed S.P. n°8 "di Mirandola" Comune di Concordia sulla Secchia

"C03" (ex. MO02) INTERVENTI LOCALI DI COLLEGAMENTO VIARIO AL SISTEMA AUTOSTRADALE Variante sud all'abitato di Concordia sulla Secchia

"S02" AUTOSTAZIONE SAN POSSIDONIO-CONCORDIA-MIRANDOLA

"C04" (ex. MO03) INTERVENTI LOCALI DI COLLEGAMENTO VIARIO AL SISTEMA AUTOSTRADALE intersezione a rotatoria fra via di Mezzo, via Baccarella, via Personalì e via Margotta Comune di Mirandola

"C05" (ex. MO04) INTERVENTI LOCALI DI COLLEGAMENTO VIARIO AL SISTEMA AUTOSTRADALE Collegamento fra la Variante alla S.S. n°12 e la Tangenziale Sud di Mirandola

LEGENDA

TERITORIO

- CONFINI REGIONALI
- CONFINI PROVINCIALI
- CONFINI COMUNALI
- CORSI D'ACQUA E PRESENZE IDROGRAFICHE PRINCIPALI

INFRASTRUTTURE ESISTENTI

- AUTOSTRADE
- FERROVIE
- STRADE STATALI
- STRADE PROVINCIALI

INFRASTRUTTURE DI PROGETTO

- TRACCIATO AUTOSTRADALE DI PROGETTO
- INTERVENTI LOCALI DI COLLEGAMENTO VIARIO AL SISTEMA AUTOSTRADALE
- VIABILITÀ DI ADDUZIONE AL SISTEMA AUTOSTRADALE

ZONE ED ELEMENTI DI TUTELA PREESISTENTE AMBITUALE DERIVATI DAI PIANI PROVINCIALI

- Invasi ed alvei di laghi, bacini e corsi d'acqua
- Zone di tutela dei caratteri ambientali di laghi, bacini e corsi d'acqua
- Zone di particolare interesse paesaggistico-ambientale
- Zone di tutela naturalistica
- Progetti di tutela, recupero e valorizzazione
- Terreni interessati da bonifiche storiche e di pianura
- Dossi di pianura

ZONE ED ELEMENTI DI TUTELA DELLE RISORSE NATURALI DERIVATI DAI PIANI PROVINCIALI

- Sistema forestale

ZONE ED ELEMENTI DI TUTELA STORICA DERIVATI DAI PIANI PROVINCIALI

- Insediamenti urbani storici e strutture insediative storiche non urbane
- Zone di interesse archeologico
- Zone di tutela della struttura centuriata
- Elementi della centuriazione
- Viabilità storica
- Viabilità panoramica
- Sistema della partecipazione agraria di Cento

VINCOLI PAESAGGISTICI AI SENSI DEL D.LGS 42/2004 E S.M.I.

- Beni culturali ai sensi dell'art. 10 del D.Lgs. 42/2004 e s.m.i.
- Fascia di rispetto dei corsi d'acqua pubblici (150m) ai sensi dell'art. 142 del D.Lgs. 42/2004 e s.m.i.

EDIFICI TUTELATI DERIVATI DALLA PIANIFICAZIONE COMUNALE

- Edifici di interesse storico testimoniale

ELEMENTI CARATTERISTICI

- Siepi e filari
- Piste ciclabili (derivate dalla pianificazione comunale)
- Maceri

RETE NATURA 2000

- Siti di importanza comunitaria/Zone protezione speciale (SIC/ZPS)
- Zone di protezione speciale (ZPS)

UNITÀ DI PAESAGGIO

- Bonifiche estensi
- Fascia fluviale del Po
- Pianura bolognese-modenese e reggiana
- Pianura parmense

USO DEL SUOLO 2008 (Fonte: Regione Emilia Romagna)

CORINE Land Cover - Livello II

- 1.1 Zone urbanizzate
- 1.2 Insediamenti produttivi, commerciali, dei servizi pubblici e privati, delle reti e delle aree infrastrutturali
- 1.3 Aree estrattive, discariche, cantieri e terreni artificiali e abbandonati
- 1.4 Aree verdi artificiali non agricole
- 2.1 Seminatori
- 2.2 Colture permanenti
- 2.3 Prati stabili
- 2.4 Zone agricole eterogenee
- 3.1 Aree boscate
- 3.2 Ambienti con vegetazione arbustiva e/o erbacea in evoluzione
- 3.3 Zone aperte con vegetazione rada o assente
- 4.1 Zone umide interne
- 4.2 Zone umide marittime
- 5.1 Acque continentali

QUADRO D'UNIONE

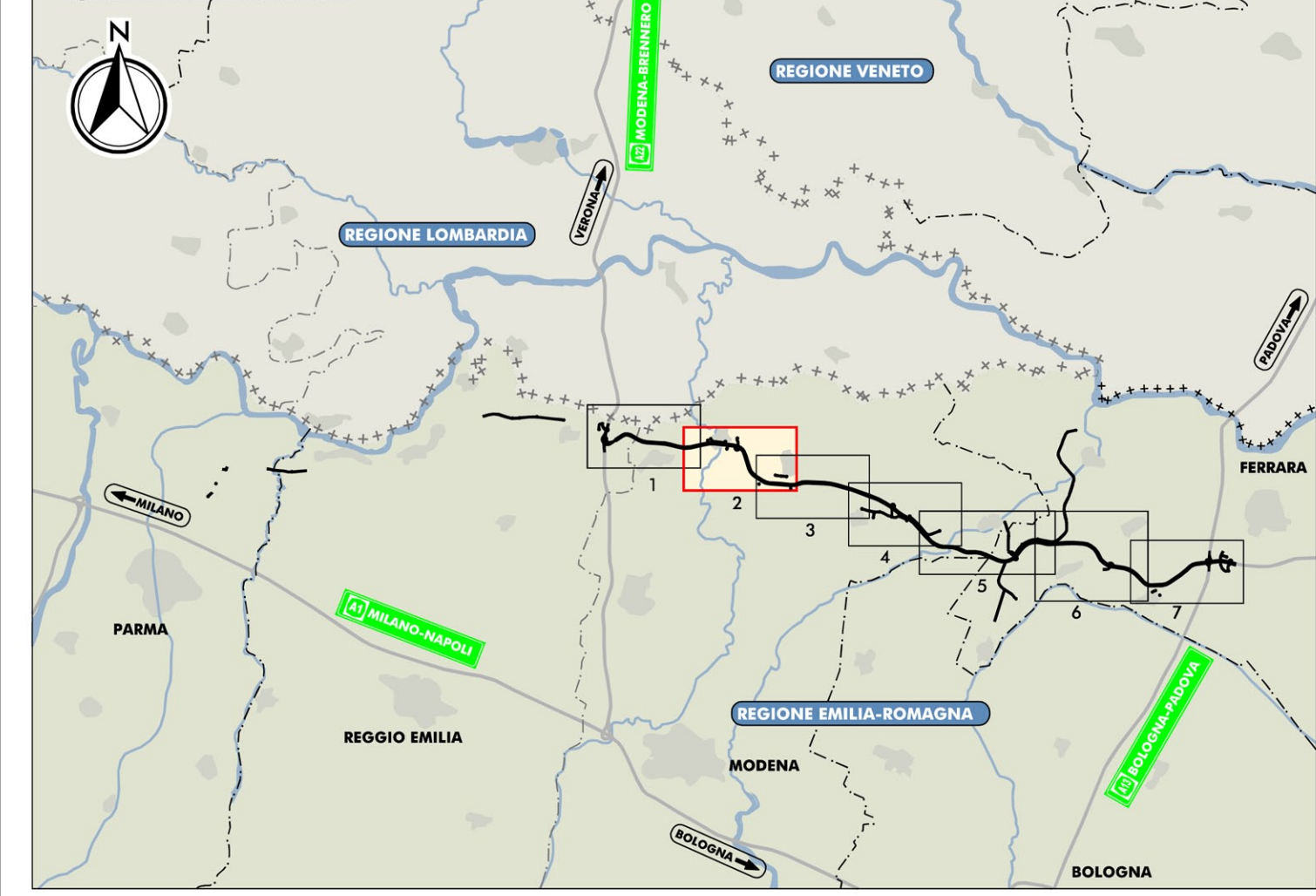

IL CONCESSIONARIO Regione Emilia-Romagna

IL CONCESSIONARIO ARC

AUTOSTRADA REGIONALE CISPADANA DAL CASELLO DI REGGIOLO-ROLO SULLA A22 AL CASELLO DI FERRARA SUD SULLA A13

CODICE C.U.P. E81108000060009

PROGETTO DEFINITIVO

STUDIO DI IMPATTO AMBIENTALE QUADRO DI RIFERIMENTO AMBIENTALE STATO DI FATTO

CARTA DI SINTESI DELLE CARATTERISTICHE DEL PAESAGGIO TAV. 2/7

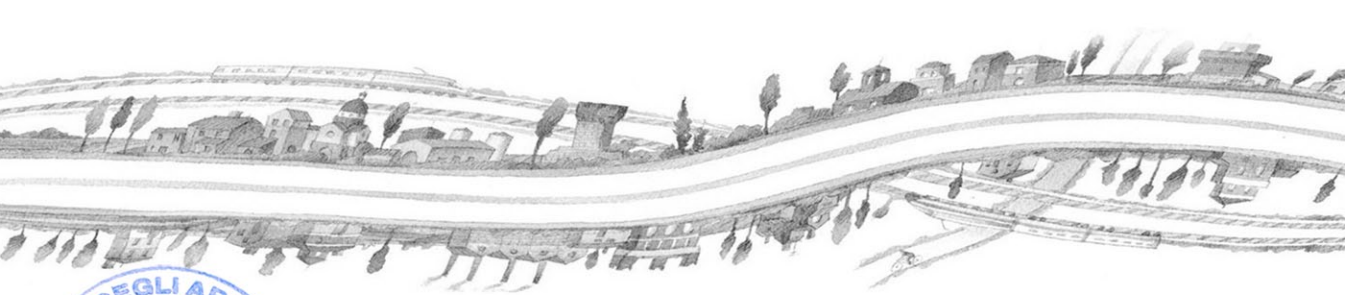

RESPONSABILE INTEGRAZIONE PRESTAZIONI SPECIALISTICHE
Ing. Emilio Salsi
Albo Ing. Reggio Emilia n° 945

IL CONCESSIONARIO
Autosstrada Regionale Cispadana S.p.A. e consorzio Gestore Padovani

TECNICO COMPETENTE IN AUSTICA
Ing. Sergio Bacarelli
Albo Ing. Reggio Emilia n° 377

G									
F									
E									
D									
C									
B									
A	17.04.2012	EMISSIONE		BARBERO	BECCARELLI SALSÌ				
REV.	DATA	DESCRIZIONE	REDAZIONE	CONTROLLI	APPROVAZIONE				
IDENTIFICAZIONE ELABORATO									
VAL. PROZ.	VAL. STAT.	VAL. STATO	VAL. STATO	VAL. STATO	VAL. STATO	VAL. STATO	VAL. STATO	VAL. STATO	VAL. STATO
6	2	0	2	0	0	0	0	0	0
MAGGIO 2012									
SCALA 1:10.000									